



ITÄ-SUOMEN  
YLIOPISTO

# Hirvensalmi

**Menetetyt elinvuodet 1984 - 2008 (PYLL)**



Audiator-yhtiöt

# Hirvensalmi 2004 - 2008 Menetetyt elinvuodet -indeksi

(Potential Years of Life Lost = PYLL)

Verrattuna koko maan lukuihin

	PYLL 2004 - 2008		
	Molemmat	Miehet	Naiset
Kaikki kuolinsyyt (A00-R99,V01-Y89)	4399 - 100 %	5990 - 100 %	2604 0 100 %
Pahanlaatuiset kasvaimet (C00-C97)	1053 - - - 24 %	1350 - - - 22 %	745 - 32 %
Hengityselinten pahanlaatuiset kasvaimet (C33-C34)	0 +++ 0 %	0 +++ 0 %	0 +++ 0 %
Rinnan pahanlaatuiset kasvaimet (C50)			368 - - - 16 %
Umpieritys- ja aineenvaihduntasairaudet (E00-E90)	328 - - - 7 %	232 - - - 4 %	384 - - - 16 %
Diabetes (sokeritauti) (E10-E14)	133 - - - 3 %	232 - - - 4 %	0 +++ 0 %
Mielenterveyden ja käyttäytymisen häiriöt (F00,F02,F04-F09,F11-F99)	0 +++ 0 %	0 +++ 0 %	0 +++ 0 %
Verenkiertoelinten sairaudet (I00-I425,I427-I99)	1018 - - - 23 %	1510 - - - 24 %	401 - - - 17 %
Iskeemiset sydänsairaudet (I20-I25)	653 - - - 15 %	1081 - - - 17 %	130 - - - 6 %
Akuutti sydäninfarkti, uusiva sydäninfarkti (I21,I22)	179 - - 4 %	293 - 5 %	26 +++ 1 %
Aivoverisuonten sairaudet (I60-I69)	100 ++ 2 %	59 +++ 1 %	148 - - - 6 %
Hengityselinten sairaudet (J00-J64,J66-J99)	32 +++ 1 %	0 +++ 0 %	70 - - - 3 %
Influenssa ja keuhkokuume (J10-J18,J849)	0 +++ 0 %	0 +++ 0 %	0 +++ 0 %
Pitkäaikaiset alahengitysteiden sairaudet (J40-J47)	0 +++ 0 %	0 +++ 0 %	0 +++ 0 %
Alkoholiperäiset sairaudet ja alkoholimyrkytykset (F10,G312,G4051,G621,G721,I426,K292,K70,K860,O354,P043,X45)	406 ++ 9 %	318 +++ 5 %	542 - - - 23 %
Tapaturmat ja myrkytykset (V01-X44,X46-Y89)	543 +++ 12 %	900 +++ 14 %	70 +++ 3 %
Maaliikennetapaturmat (V01-V89*)	145 +++ 3 %	252 ++ 4 %	0 +++ 0 %
Itsemurhat (X60-X84,Y870)	145 +++ 3 %	252 +++ 4 %	0 +++ 0 %

0 = ±5%

+ = 5% - 15% parempi

- = 5% - 15% huonompi

++ = 15% - 25% parempi

- - = 15% - 25% huonompi

+++ = yli 25% parempi

- - - = yli 25% huonompi

# Hirvensalmi 2004 - 2008 Menetetyt elinvuodet -indeksi

(Potential Years of Life Lost = PYLL)

Muutos 1994 - 1998 ----> 2004 - 2008

	PYLL 2004 - 2008		
	Molemmat	Miehet	Naiset
Kaikki kuolinsyyt (A00-R99,V01-Y89)	4399 0 100 %	5990 - 100 %	2604 0 100 %
Pahanlaatuiset kasvaimet (C00-C97)	1053 +++ 24 %	1350 + 22 %	745 +++ 32 %
Hengityselinten pahanlaatuiset kasvaimet (C33-C34)	0 +++ 0 %	0 +++ 0 %	0 +++ 0 %
Rinnan pahanlaatuiset kasvaimet (C50)			368 - - - 16 %
Umpieritys- ja aineenvaihduntasairaudet (E00-E90)	328 - - - 7 %	232 - - - 4 %	384 - - - 16 %
Diabetes (sokeritauti) (E10-E14)	133 - - - 3 %	232 - - - 4 %	0 0 0 %
Mielenterveyden ja käyttäytymisen häiriöt (F00,F02,F04-F09,F11-F99)	0 0 0 %	0 0 0 %	0 0 0 %
Verenkiertoelinten sairaudet (I00-I425,I427-I99)	1018 - - - 23 %	1510 - - - 24 %	401 - - - 17 %
Iskeemiset sydänsairaudet (I20-I25)	653 - - - 15 %	1081 - - - 17 %	130 - - - 6 %
Akuutti sydäninfarkti, uusiva sydäninfarkti (I21,I22)	179 - - - 4 %	293 - - - 5 %	26 - - - 1 %
Aivoverisuonten sairaudet (I60-I69)	100 +++ 2 %	59 +++ 1 %	148 +++ 6 %
Hengityselinten sairaudet (J00-J64,J66-J99)	32 - - - 1 %	0 +++ 0 %	70 - - - 3 %
Influenssa ja keuhkokuume (J10-J18,J849)	0 +++ 0 %	0 +++ 0 %	0 0 0 %
Pitkäaikaiset alahengitysteiden sairaudet (J40-J47)	0 0 0 %	0 0 0 %	0 0 0 %
Alkoholiperäiset sairaudet ja alkoholimyrkytykset (F10,G312,G4051,G621,G721,I426,K292,K70,K860,O354,P043,X45)	406 - - - 9 %	318 +++ 5 %	542 - - - 23 %
Tapaturmat ja myrkytykset (V01-X44,X46-Y89)	543 +++ 12 %	900 +++ 14 %	70 +++ 3 %
Maaliikennetapaturmat (V01-V89*)	145 - - - 3 %	252 - - - 4 %	0 0 0 %
Itsemurhat (X60-X84,Y870)	145 +++ 3 %	252 +++ 4 %	0 +++ 0 %

0 = ±5%

+ = 5% - 15% parempi

- = 5% - 15% huonompi

++ = 15% - 25% parempi

-- = 15% - 25% huonompi

+++ = yli 25% parempi

--- = yli 25% huonompi

# Hirvensalmi

## Molemmat

Kaikki kuolinsyyt (A00-R99,V01-Y89)

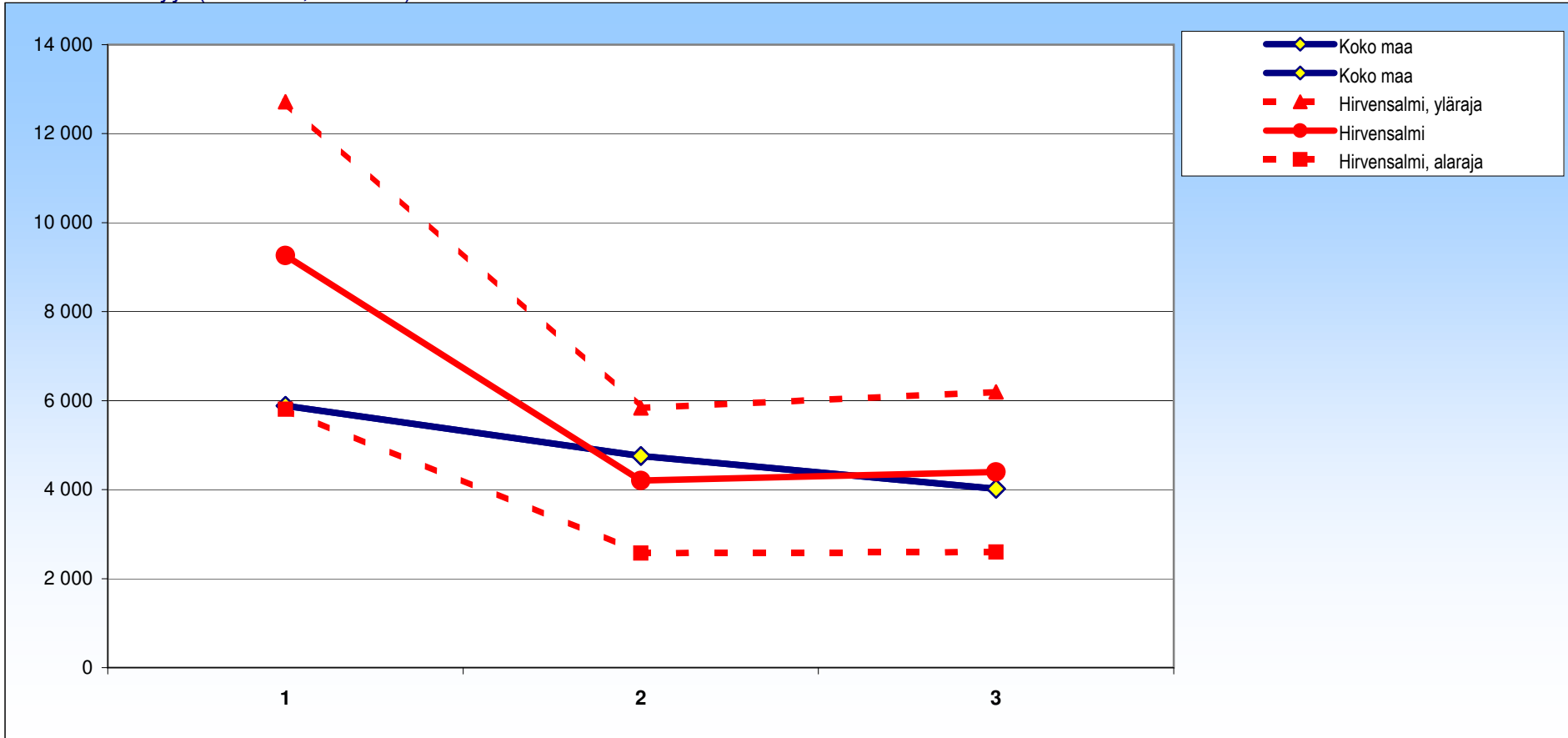

± 95 %:n luottamusväli

	84-88	94-98	04-08
Hirvensalmi	9260 ±3456	4204 ±1633	4399 ±1799
Koko maa	5883 ±60	4754 ±53	4019 ±49

# Hirvensalmi

## Miehet

Kaikki kuolinsyyt (A00-R99,V01-Y89)

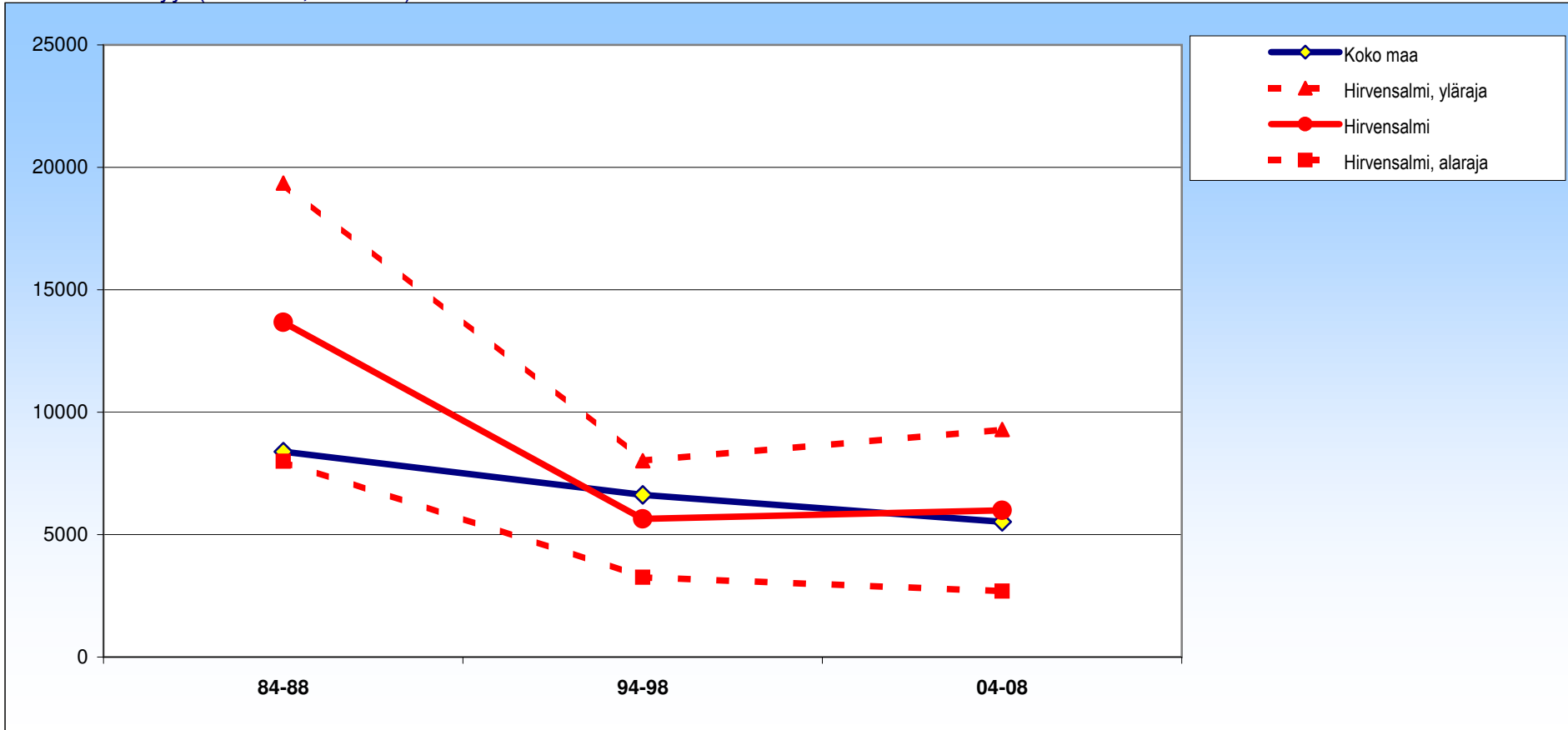

± 95 %:n luottamusväli

	84-88	94-98	04-08
Hirvensalmi	13676 ±5686	5638 ±2380	5990 ±3303
Koko maa	8389 ±97	6620 ±85	5525 ±78

# Hirvensalmi

## Naiset

Kaikki kuolinsyyt (A00-R99,V01-Y89)

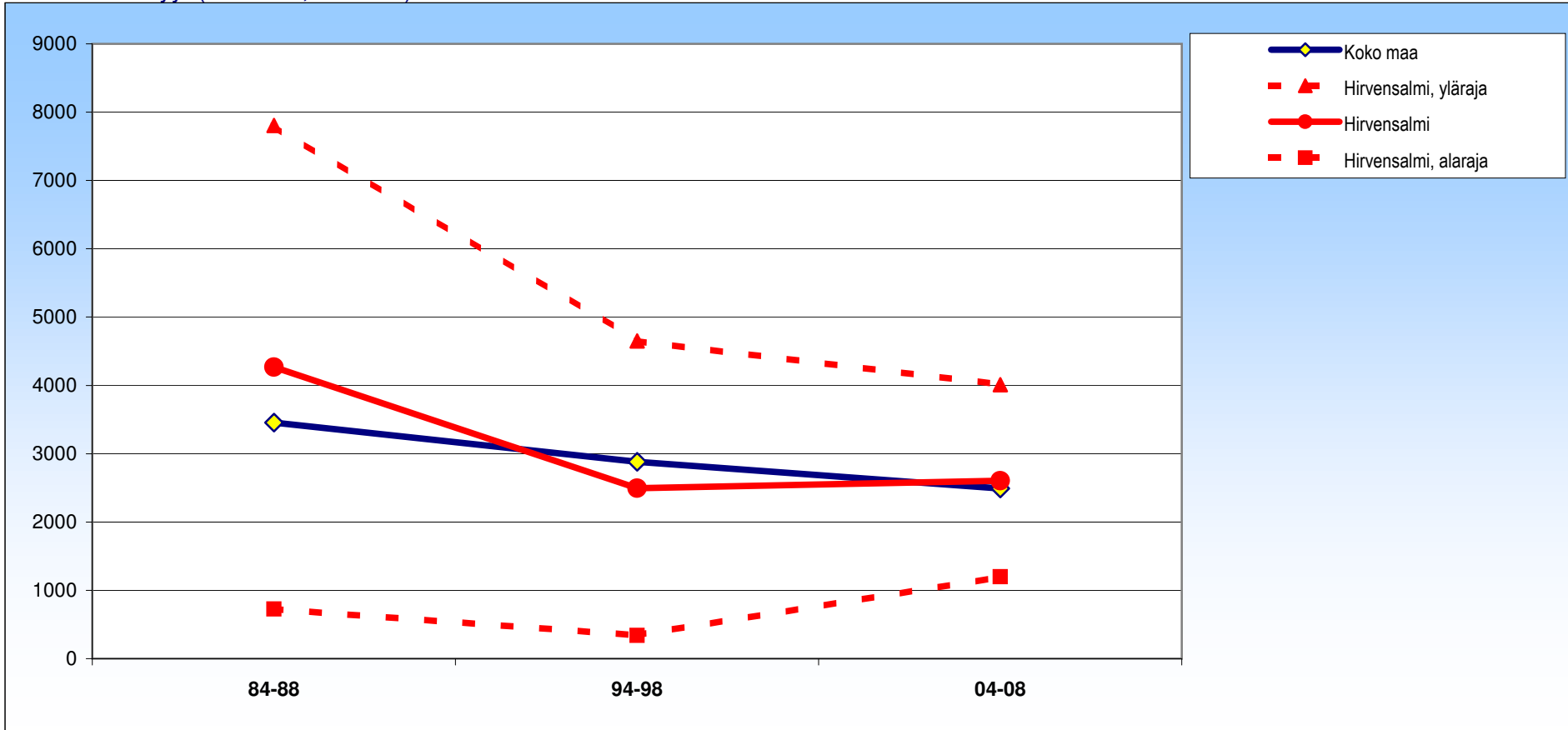

± 95 %:n luottamusväli

	84-88	94-98	04-08
Hirvensalmi	4268 ±3540	2495 ±2155	2604 ±1405
Koko maa	3457 ±70	2880 ±62	2490 ±57

# Hirvensalmi

## Molemmat

Tartunta- ja loistaudit (A00-B99,J65)

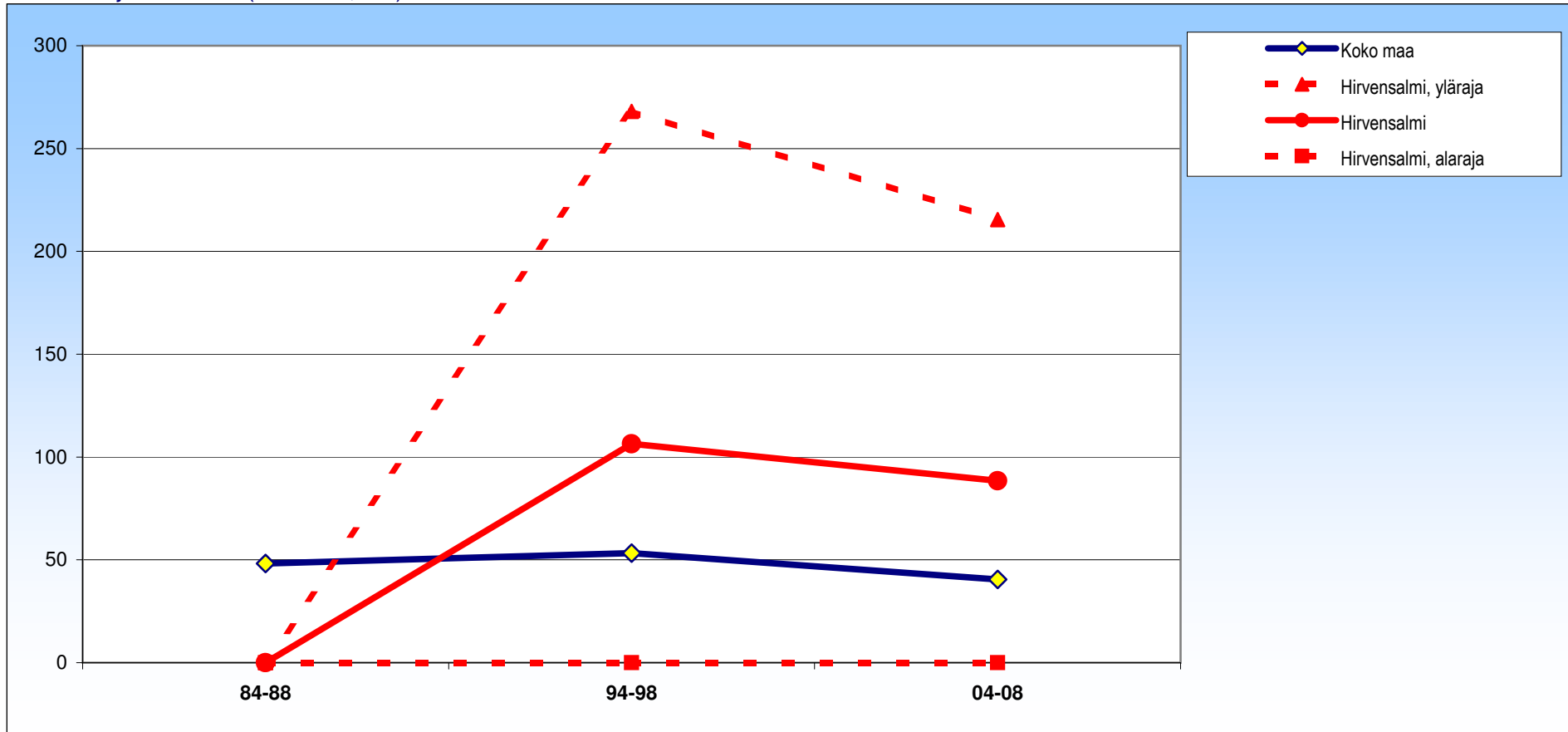

± 95 %:n luottamusväli

	84-88	94-98	04-08
Hirvensalmi	0 ± 0	106 ± 162	88 ± 127
Koko maa	48 ± 6	53 ± 6	41 ± 6

# Hirvensalmi

## Miehet

Tartunta- ja loistaudit (A00-B99,J65)

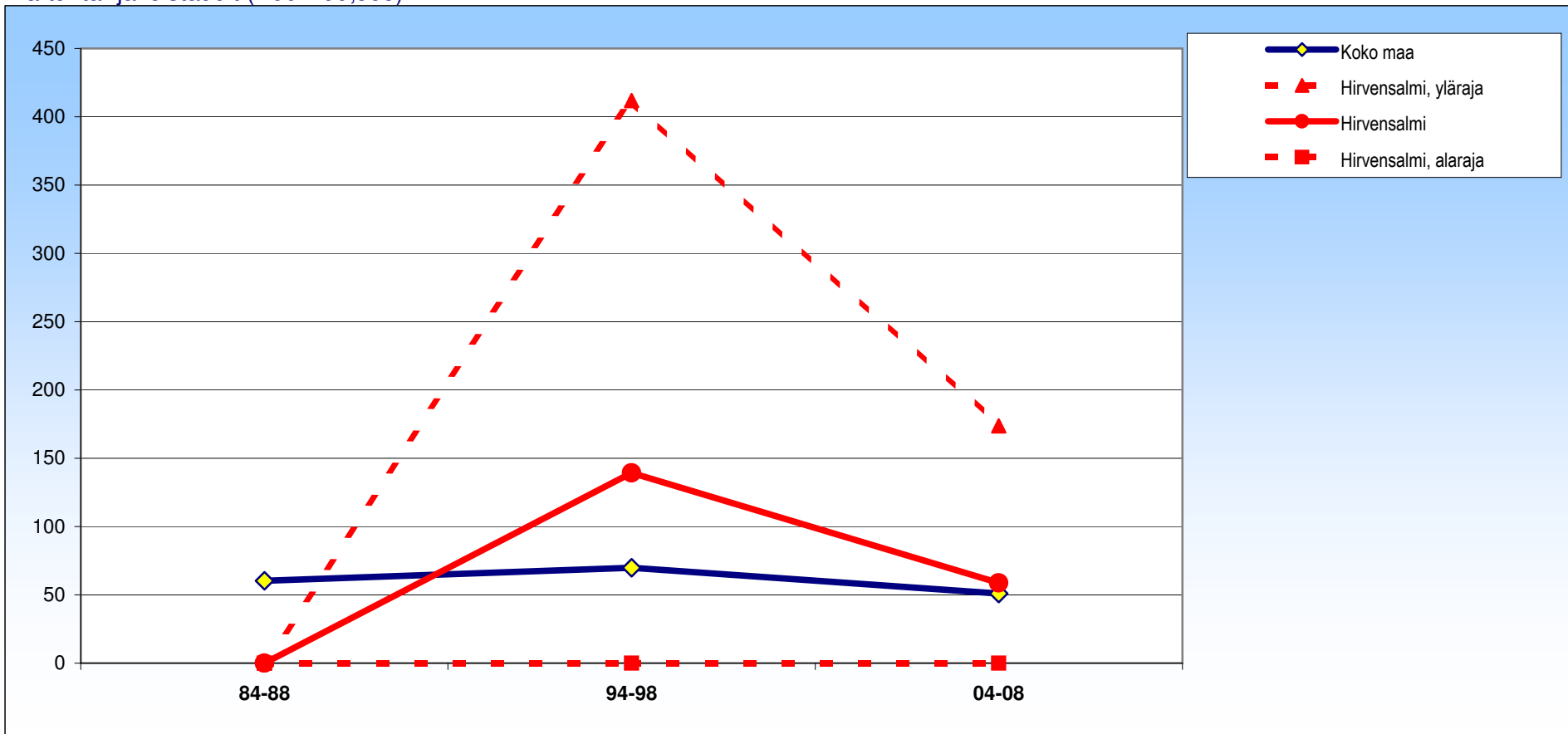

± 95 %:n luottamusväli

	84-88	94-98	04-08
Hirvensalmi	0 ± 0	139 ± 273	59 ± 115
Koko maa	60 ± 9	70 ± 10	51 ± 9



# Hirvensalmi

## Naiset

Tartunta- ja loistaudit (A00-B99,J65)

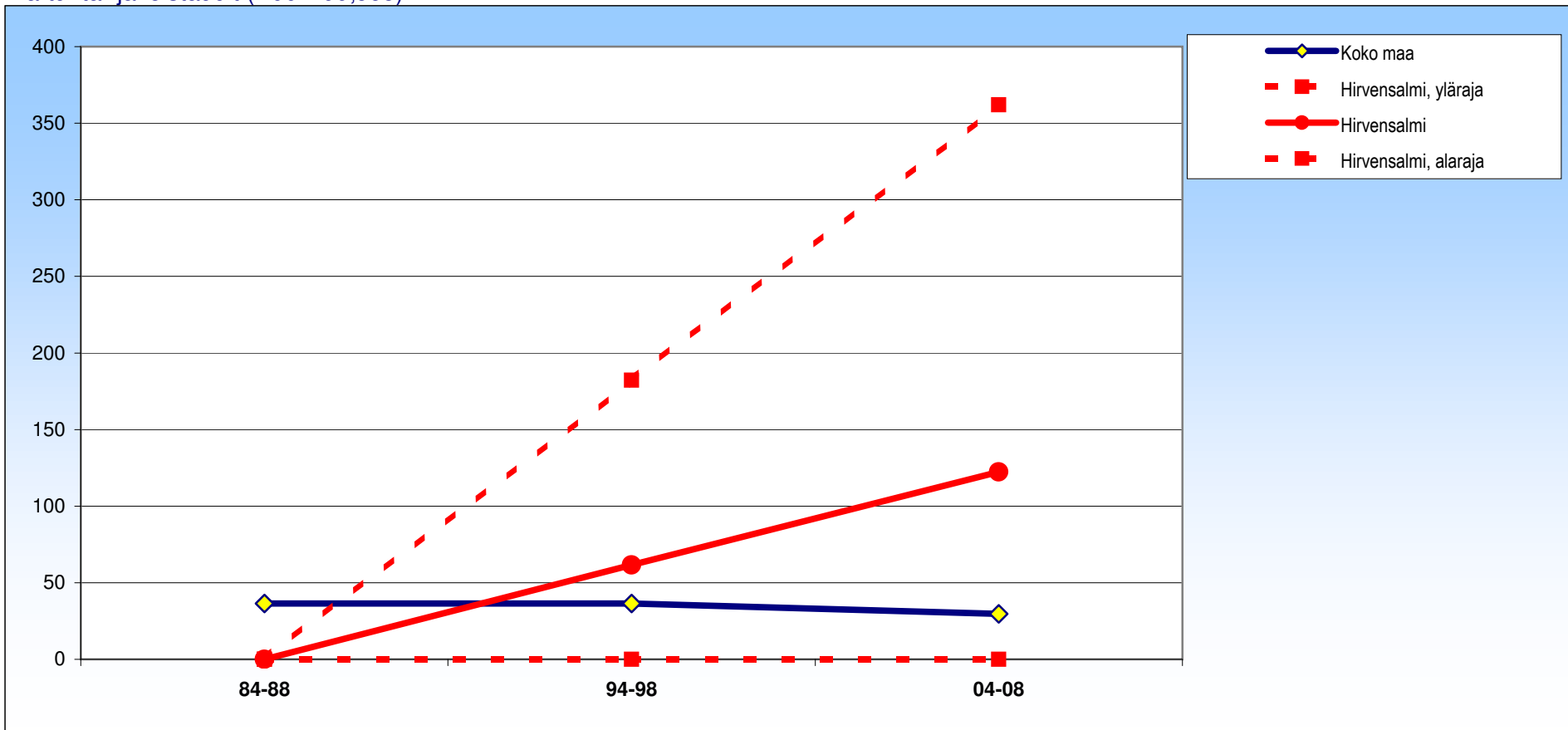

± 95 %:n luottamusväli

	84-88	94-98	04-08
Hirvensalmi	0 ± 0	62 ± 121	122 ± 240
Koko maa	36 ± 7	36 ± 8	30 ± 8

# Hirvensalmi

## Molemmat

Immuunikato (HIV-tauti) (B20-B24)

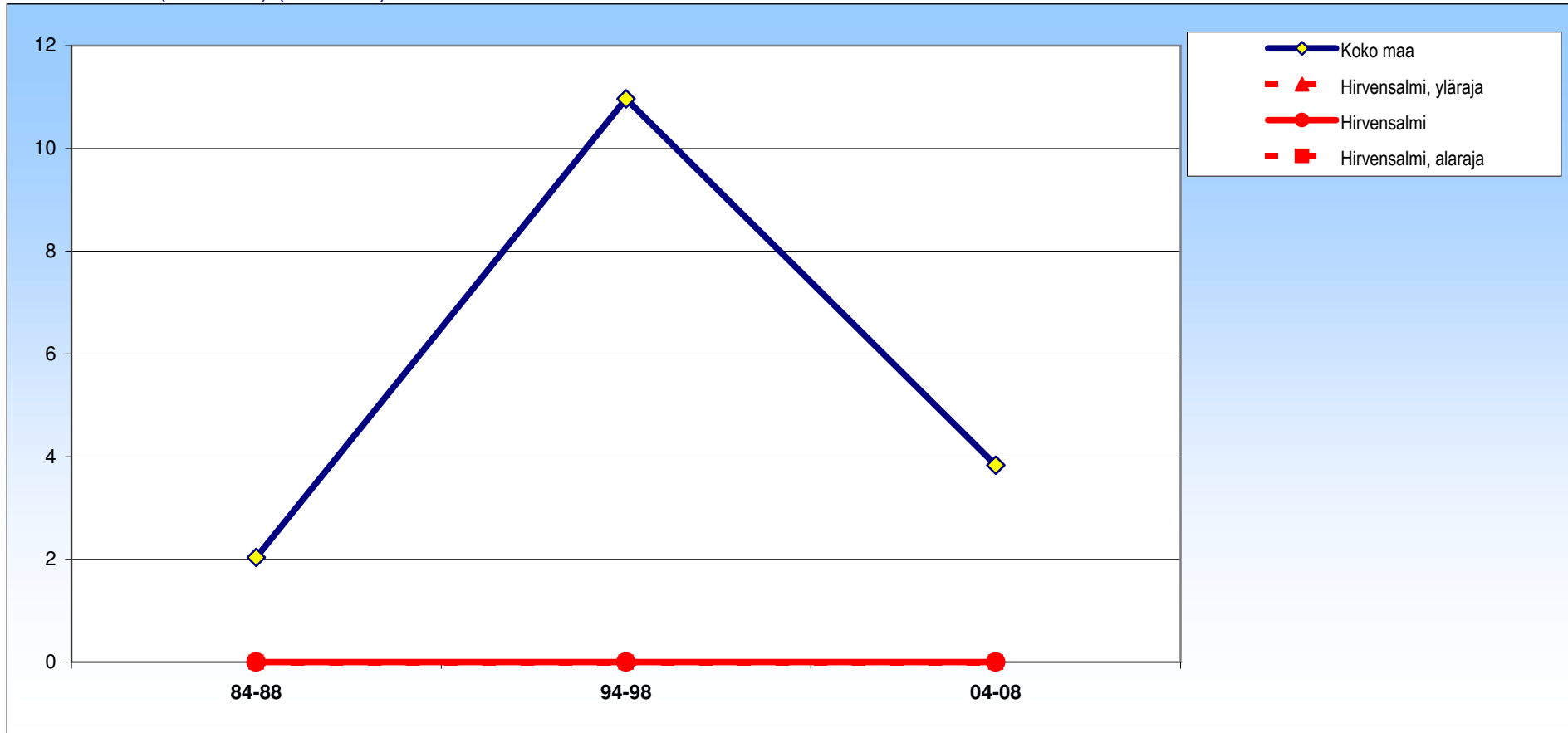

± 95 %:n luottamusväli

	84-88	94-98	04-08
Hirvensalmi	0 ±0	0 ±0	0 ±0
Koko maa	2 ±1	11 ±2	4 ±1

# Hirvensalmi

## Miehet

Immuunikato (HIV-tauti) (B20-B24)

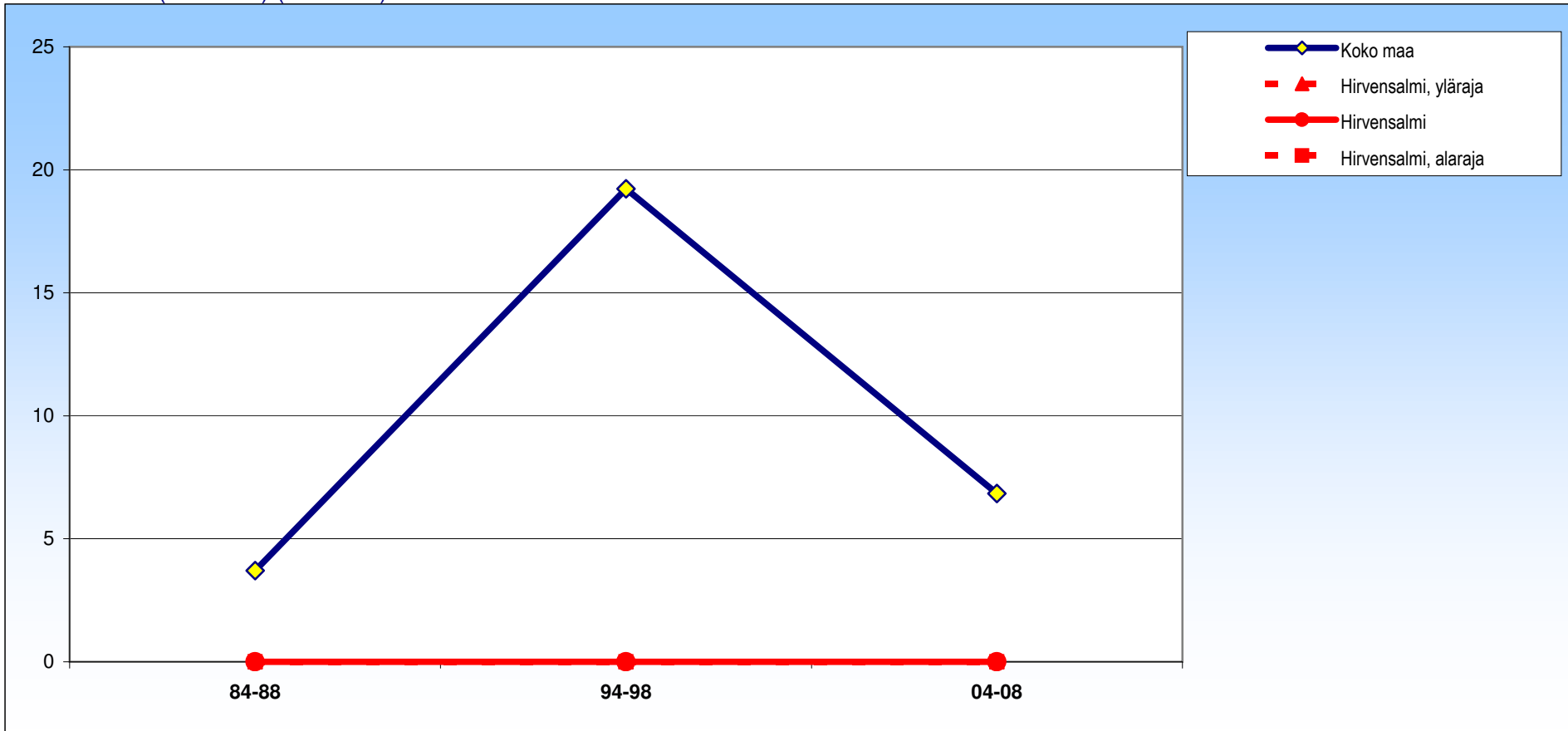

± 95 %:n luottamusväli

	84-88	94-98	04-08
Hirvensalmi	0 ±0	0 ±0	0 ±0
Koko maa	4 ±2	19 ±4	7 ±3

# Hirvensalmi

## Naiset

Immuunikato (HIV-tauti) (B20-B24)

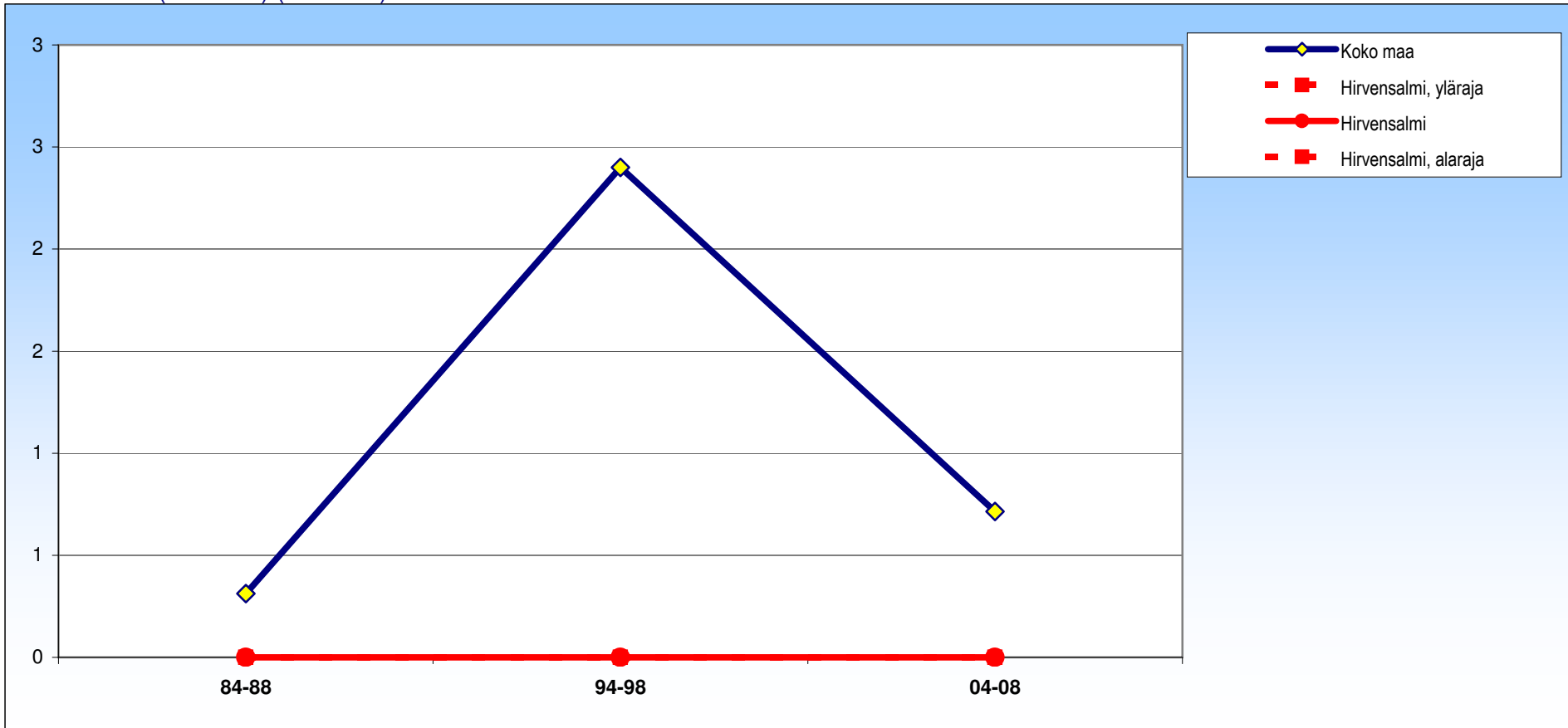

± 95 %:n luottamusväli

	84-88	94-98	04-08
Hirvensalmi	0 ±0	0 ±0	0 ±0
Koko maa	0 ±1	2 ±2	1 ±1

# Hirvensalmi

## Molemmat

Pahanlaatuiset kasvaimet (C00-C97)

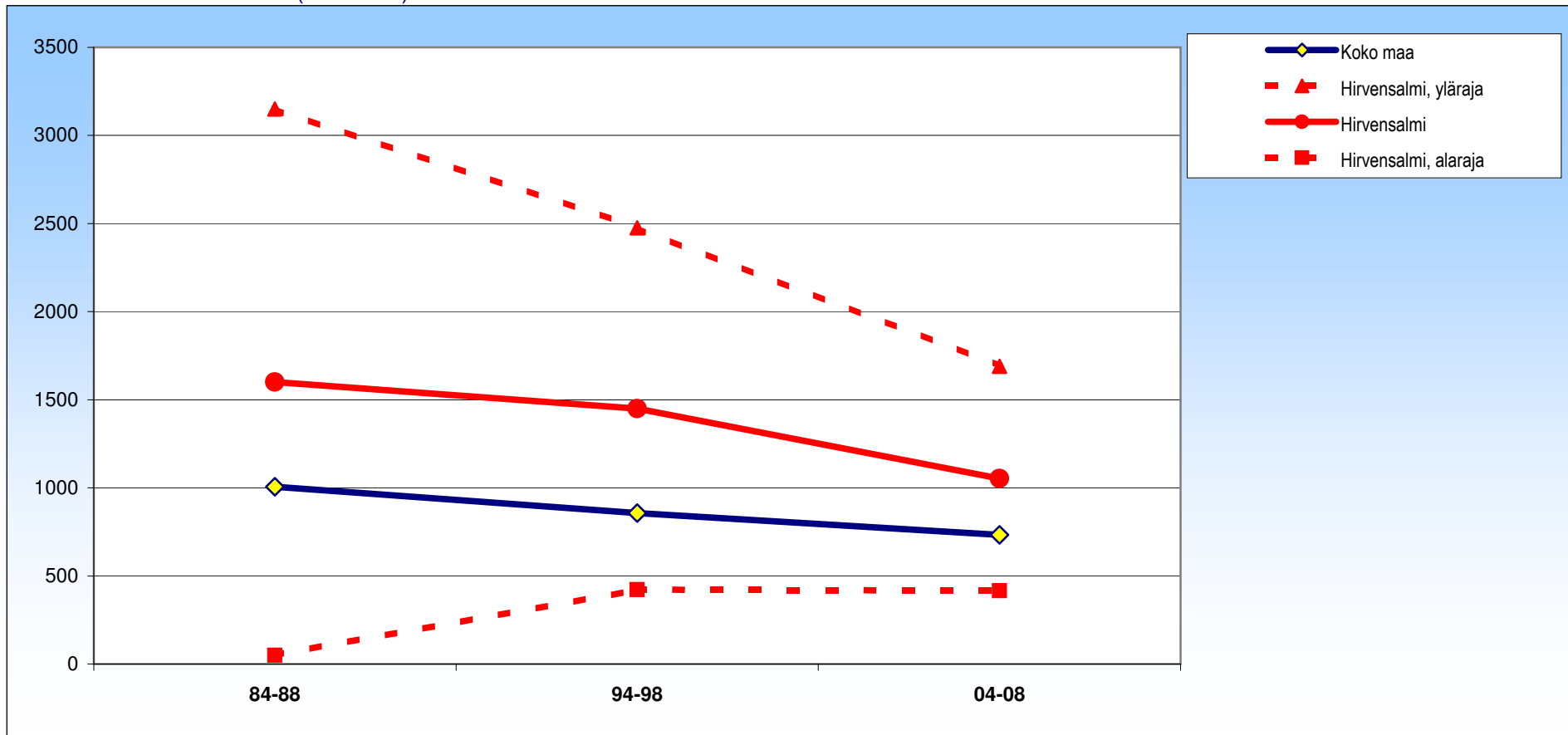

± 95 %:n luottamusväli

	84-88	94-98	04-08
Hirvensalmi	1600 ±1550	1450 ±1027	1053 ±637
Koko maa	1006 ±20	857 ±17	733 ±16

# Hirvensalmi

## Miehet

### Pahanlaatuiset kasvaimet (C00-C97)

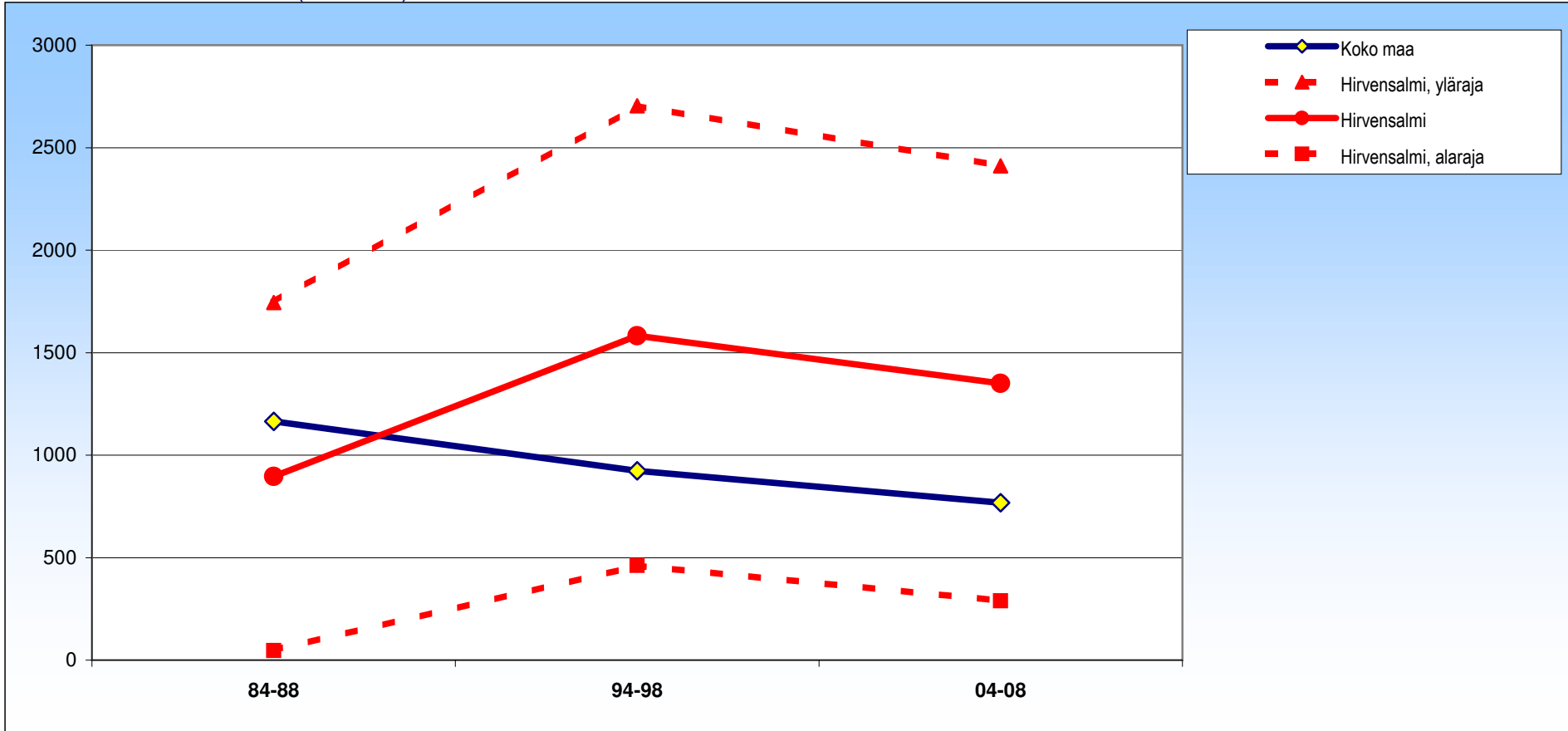

± 95 %:n luottamusväli

	84-88	94-98	04-08
Hirvensalmi	896 ±849	1583 ±1122	1350 ±1061
Koko maa	1165 ±29	924 ±25	768 ±23

# Hirvensalmi

## Naiset

Pahanlaatuiset kasvaimet (C00-C97)

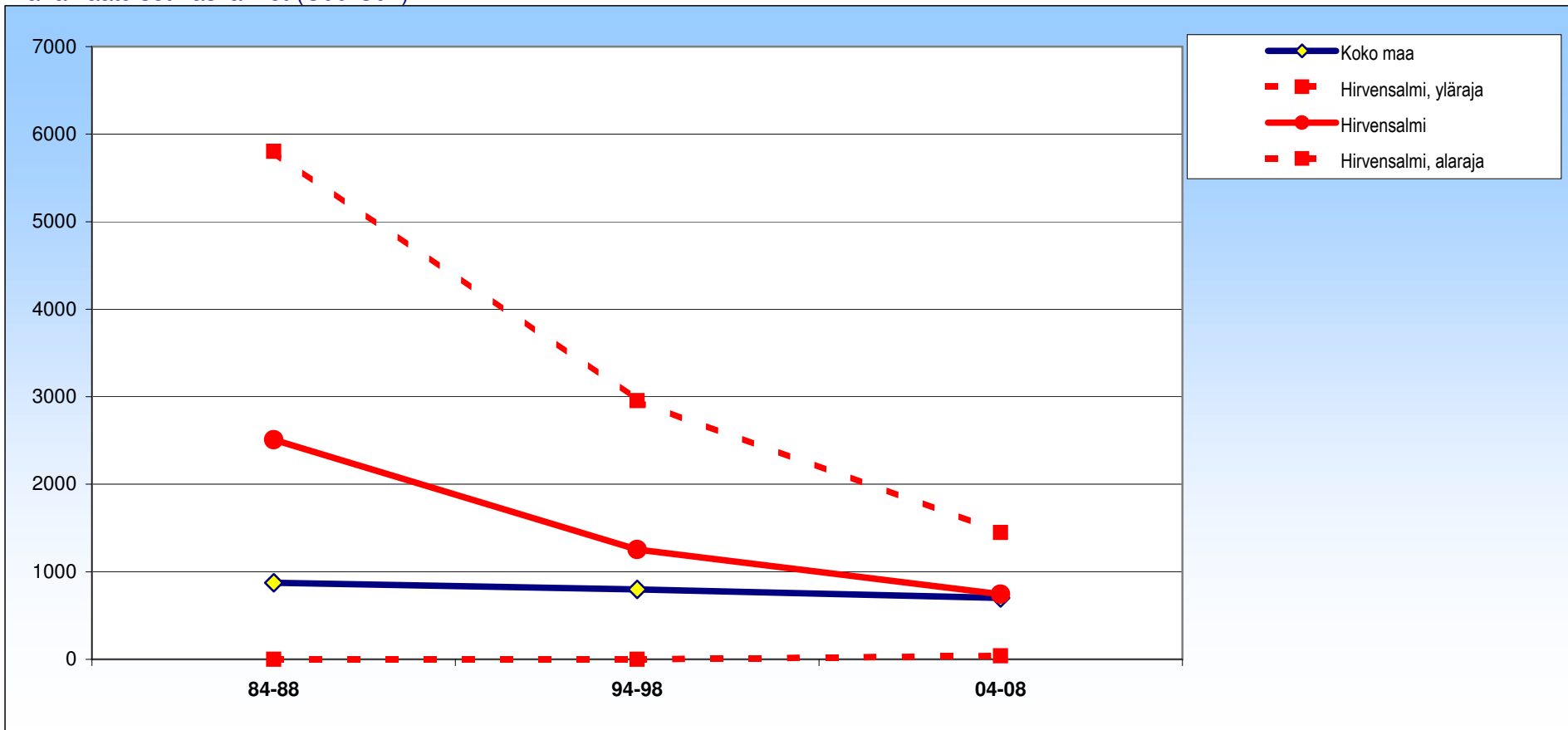

± 95 %:n luottamusväli

	84-88	94-98	04-08
Hirvensalmi	2508 ±3296	1253 ±1703	745 ±705
Koko maa	874 ±27	798 ±24	701 ±23

# Hirvensalmi

## Molemmat

Suoliston pahanlaatuiset kasvaimet (C18-C21)

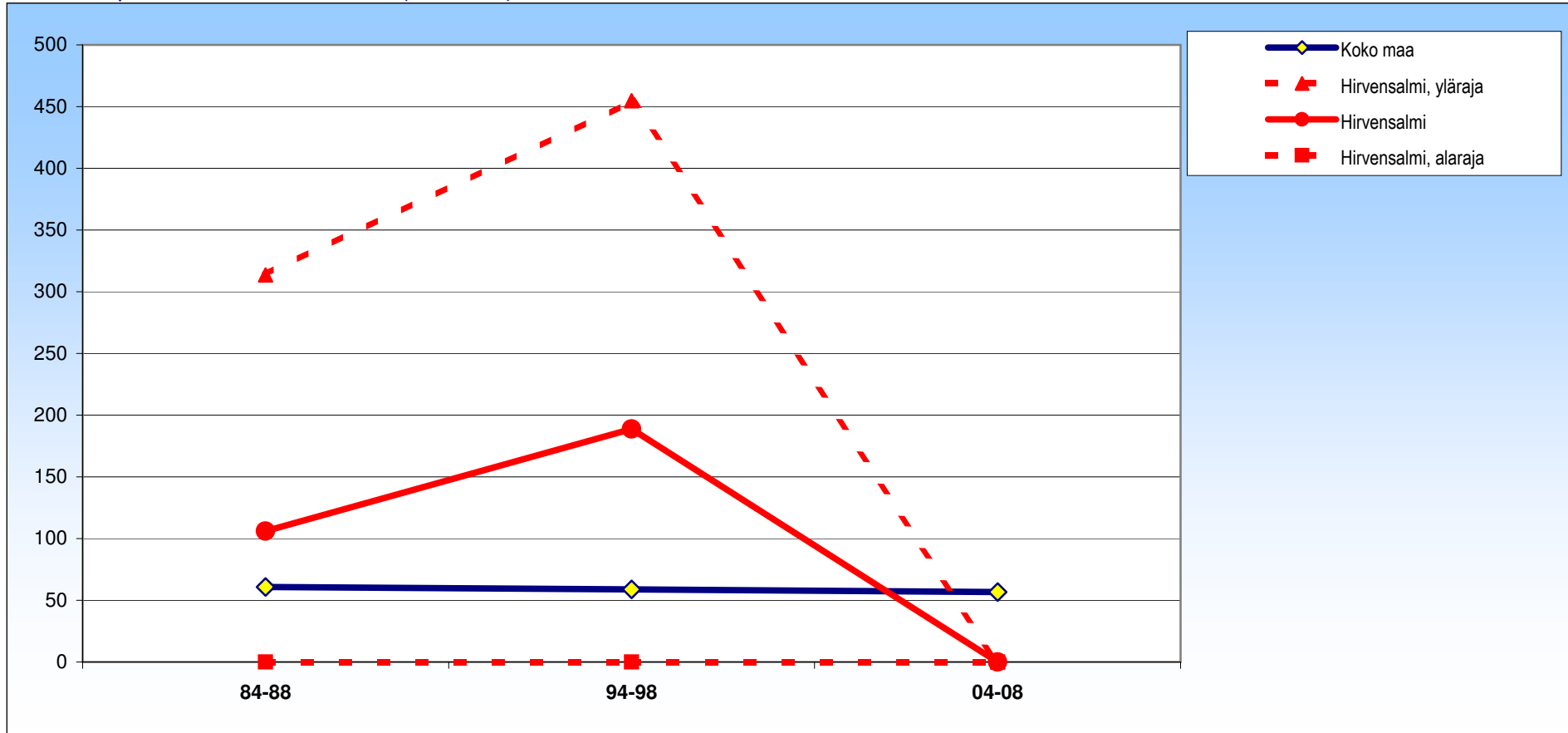

± 95 %:n luottamusväli

	84-88	94-98	04-08
Hirvensalmi	106 ± 208	189 ± 266	0 ± 0
Koko maa	61 ± 4	59 ± 4	57 ± 4



# Hirvensalmi

## Miehet

### Suoliston pahanlaatuiset kasvaimet (C18-C21)

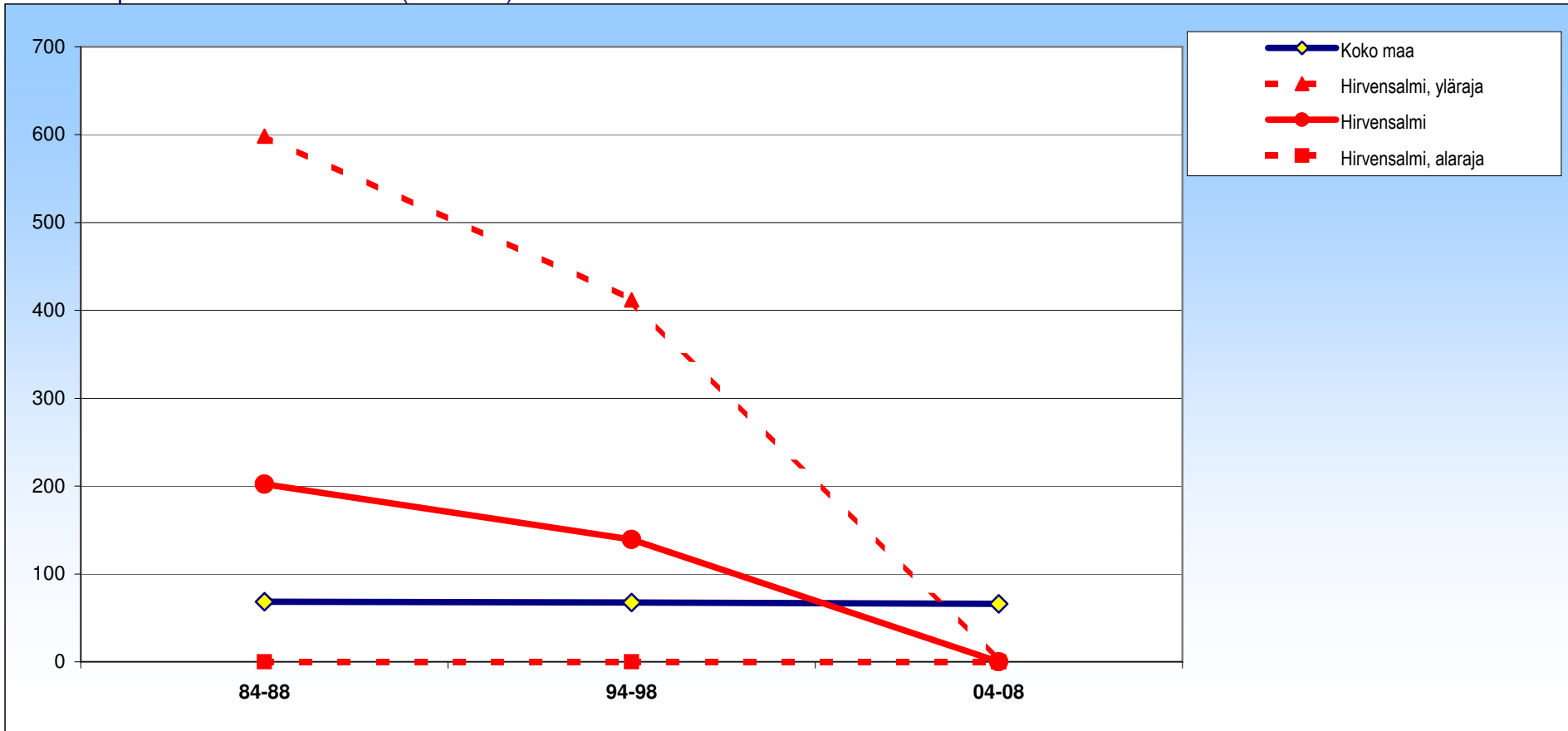

± 95 %:n luottamusväli

	84-88	94-98	04-08
Hirvensalmi	202 ±396	139 ±273	0 ±0
Koko maa	68 ±6	68 ±5	66 ±5

# Hirvensalmi

## Naiset

Suoliston pahanlaatuiset kasvaimet (C18-C21)

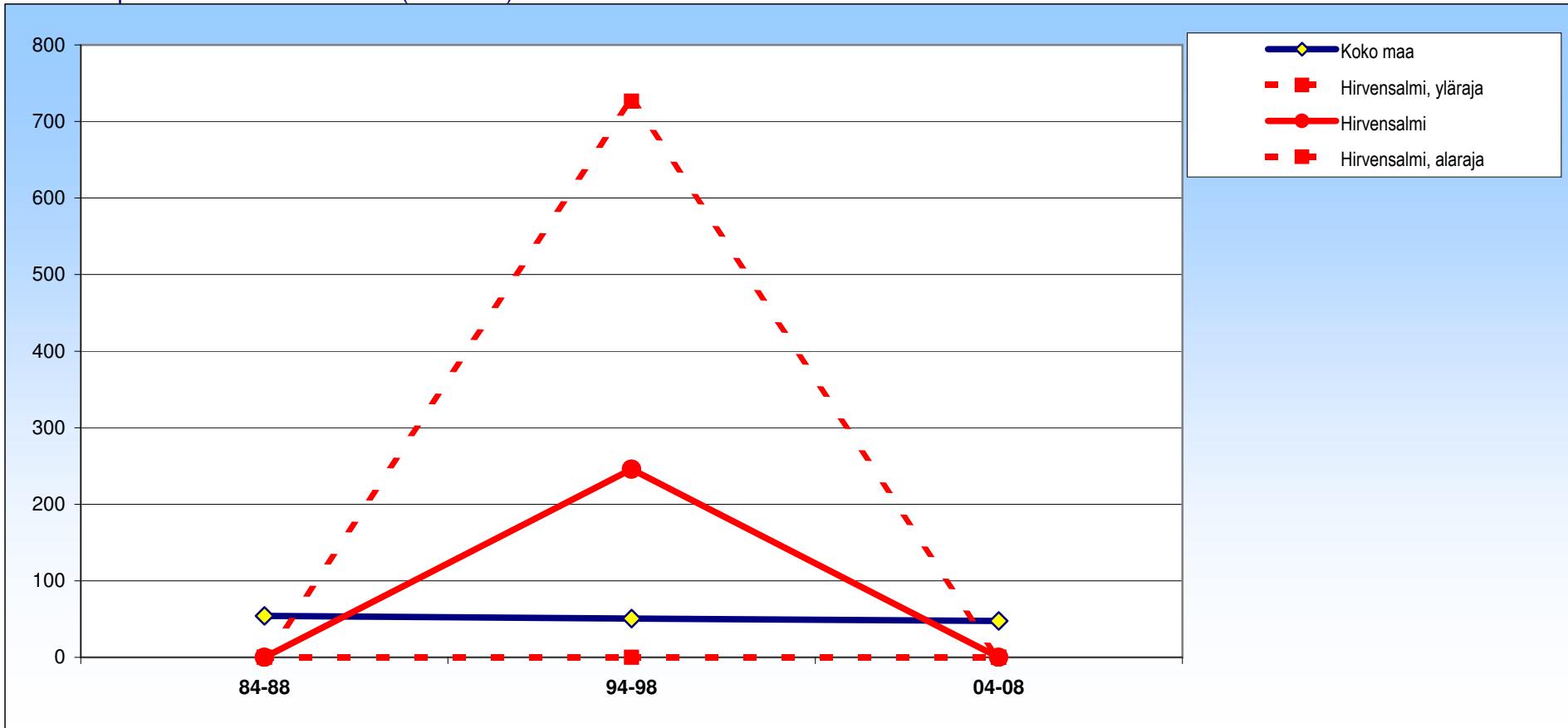

± 95 %:n luottamusväli

	84-88	94-98	04-08
Hirvensalmi	0 ± 0	246 ± 481	0 ± 0
Koko maa	54 ± 6	51 ± 5	47 ± 5

# Hirvensalmi

## Molemmat

Hengityselinten pahanlaatuiset kasvaimet (C33-C34)

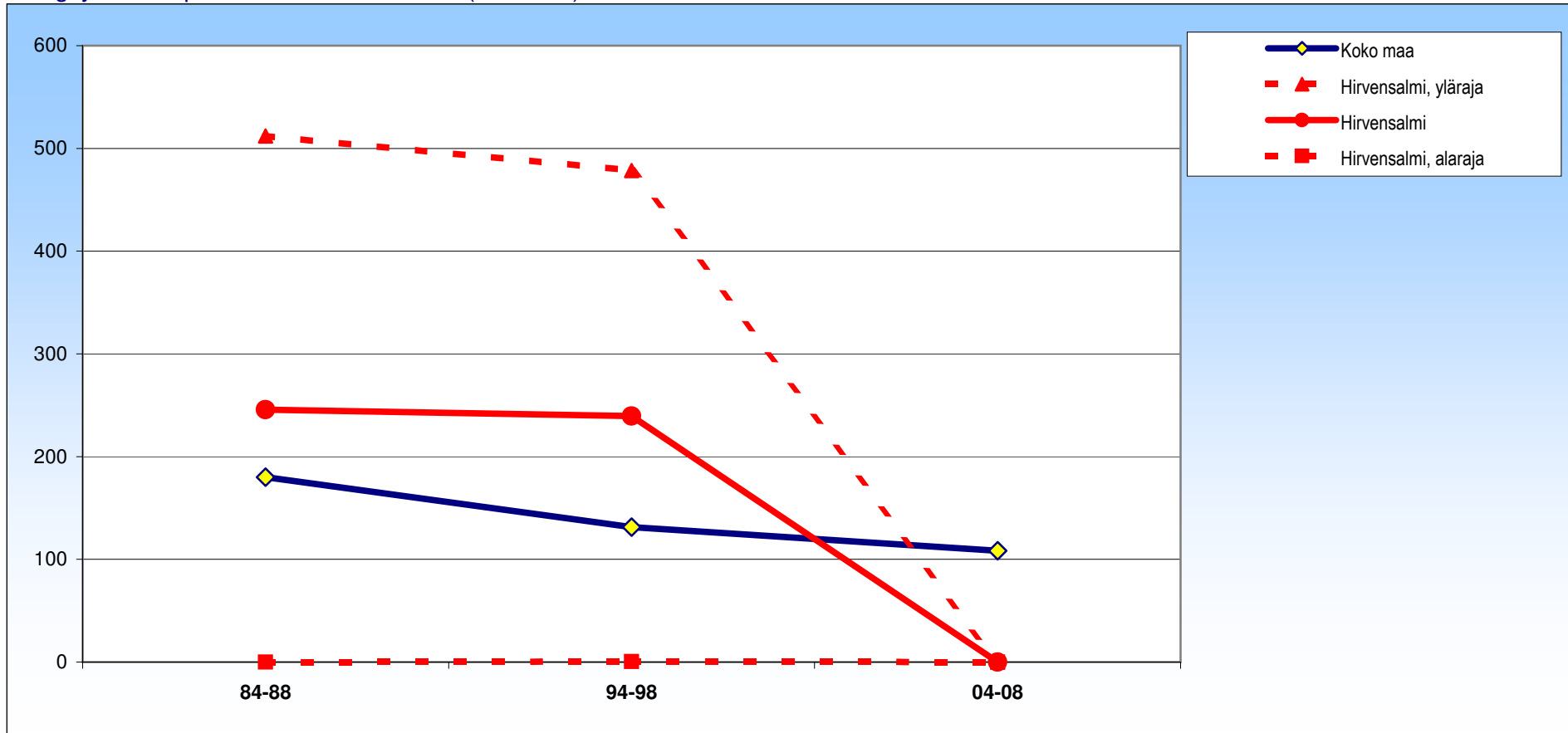

± 95 %:n luottamusväli

	84-88	94-98	04-08
Hirvensalmi	246 ± 267	239 ± 239	0 ± 0
Koko maa	180 ± 6	131 ± 5	108 ± 4

# Hirvensalmi

## Miehet

Hengityselinten pahanlaatuiset kasvaimet (C33-C34)

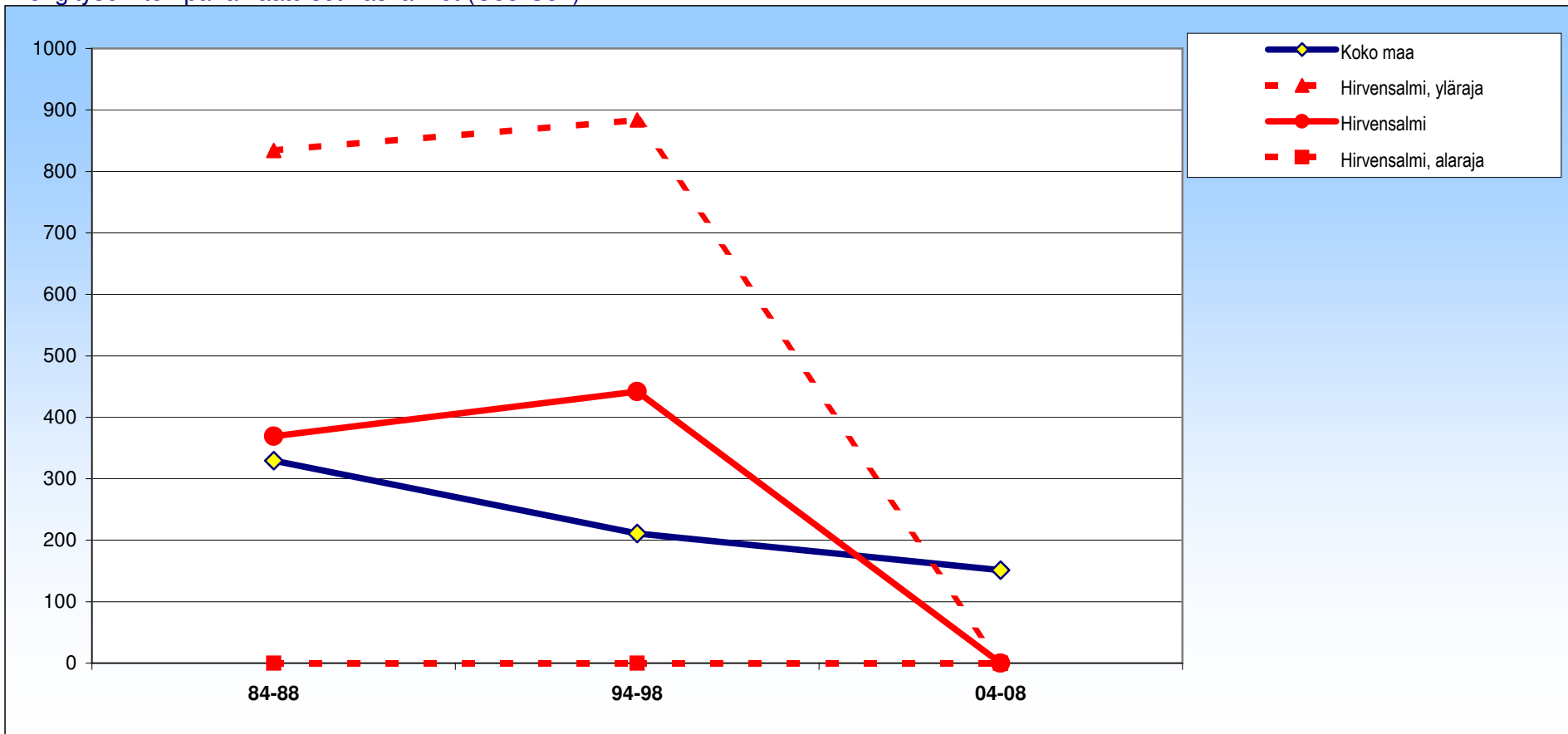

± 95 %:n luottamusväli

	84-88	94-98	04-08
Hirvensalmi	369 ± 465	442 ± 442	0 ± 0
Koko maa	329 ± 12	211 ± 9	151 ± 7

# Hirvensalmi

## Naiset

Hengityselinten pahanlaatuiset kasvaimet (C33-C34)

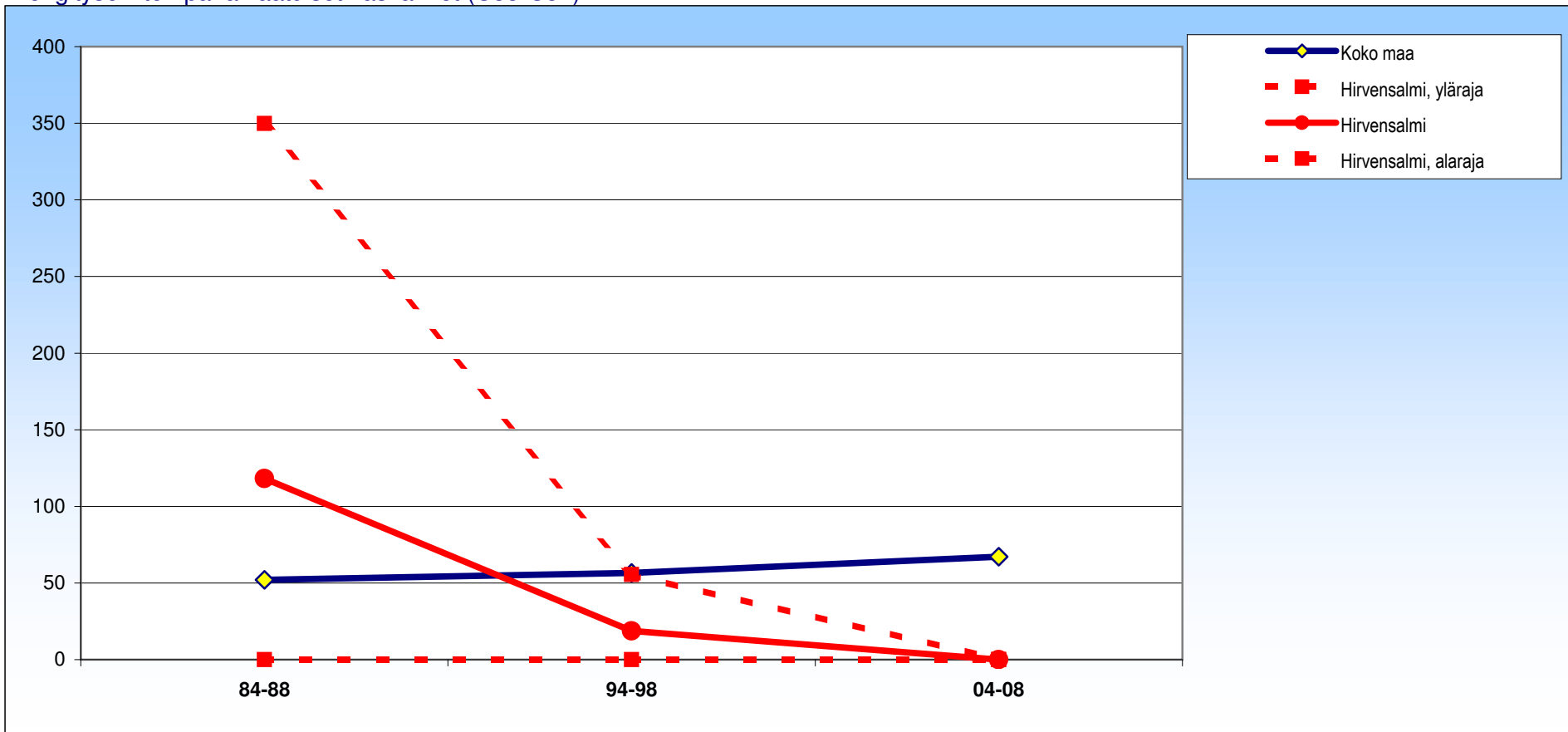

± 95 %:n luottamusväli

	84-88	94-98	04-08
Hirvensalmi	118 ±232	19 ±37	0 ±0
Koko maa	52 ±5	57 ±5	67 ±5

# Hirvensalmi

## Molemmat

Rinnan pahanlaatuiset kasvaimet (C50)

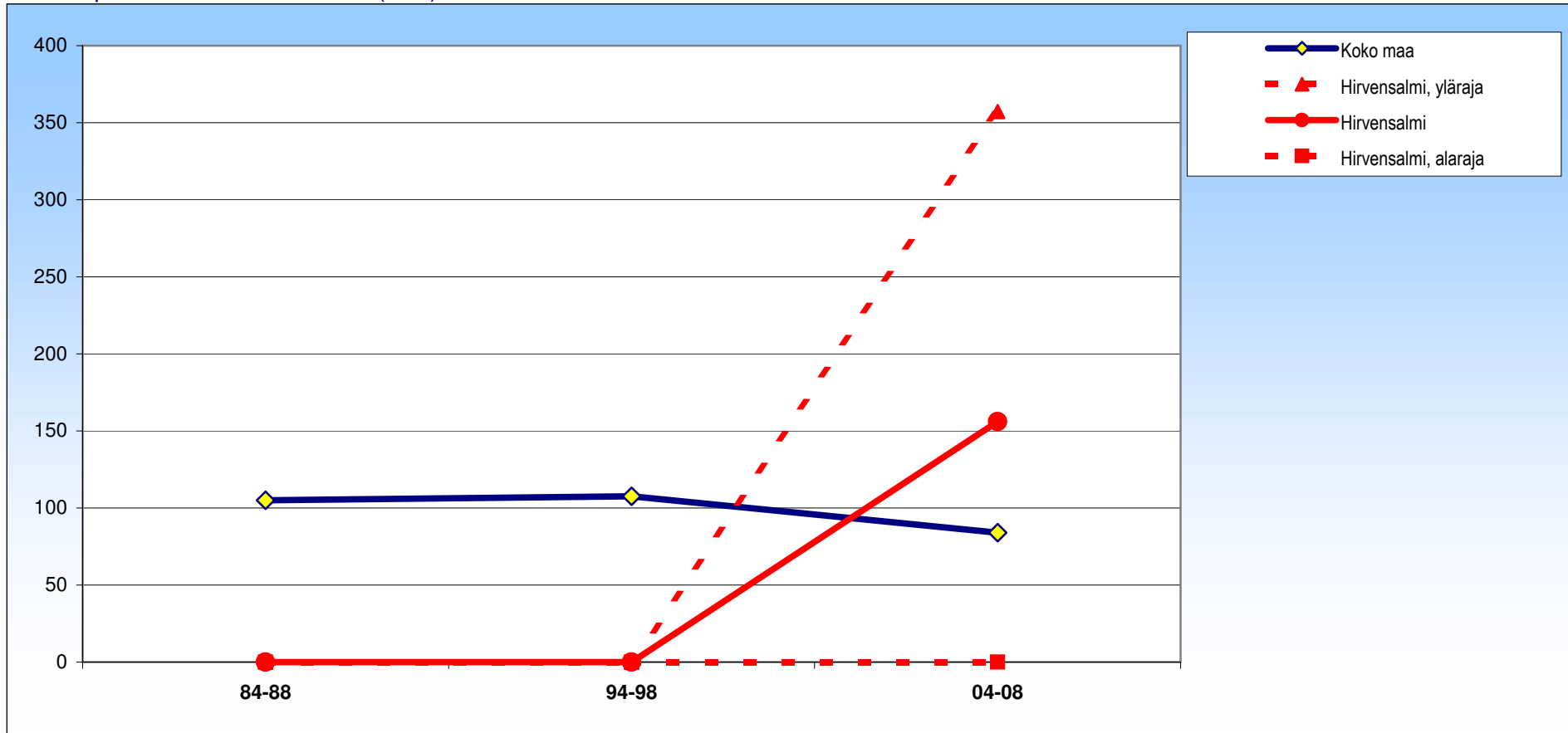

± 95 %:n luottamusväli

	84-88	94-98	04-08
Hirvensalmi	0 ±0	0 ±0	156 ±201
Koko maa	105 ±6	108 ±5	84 ±5

# Hirvensalmi

## Miehet

Rinnan pahanlaatuiset kasvaimet (C50)

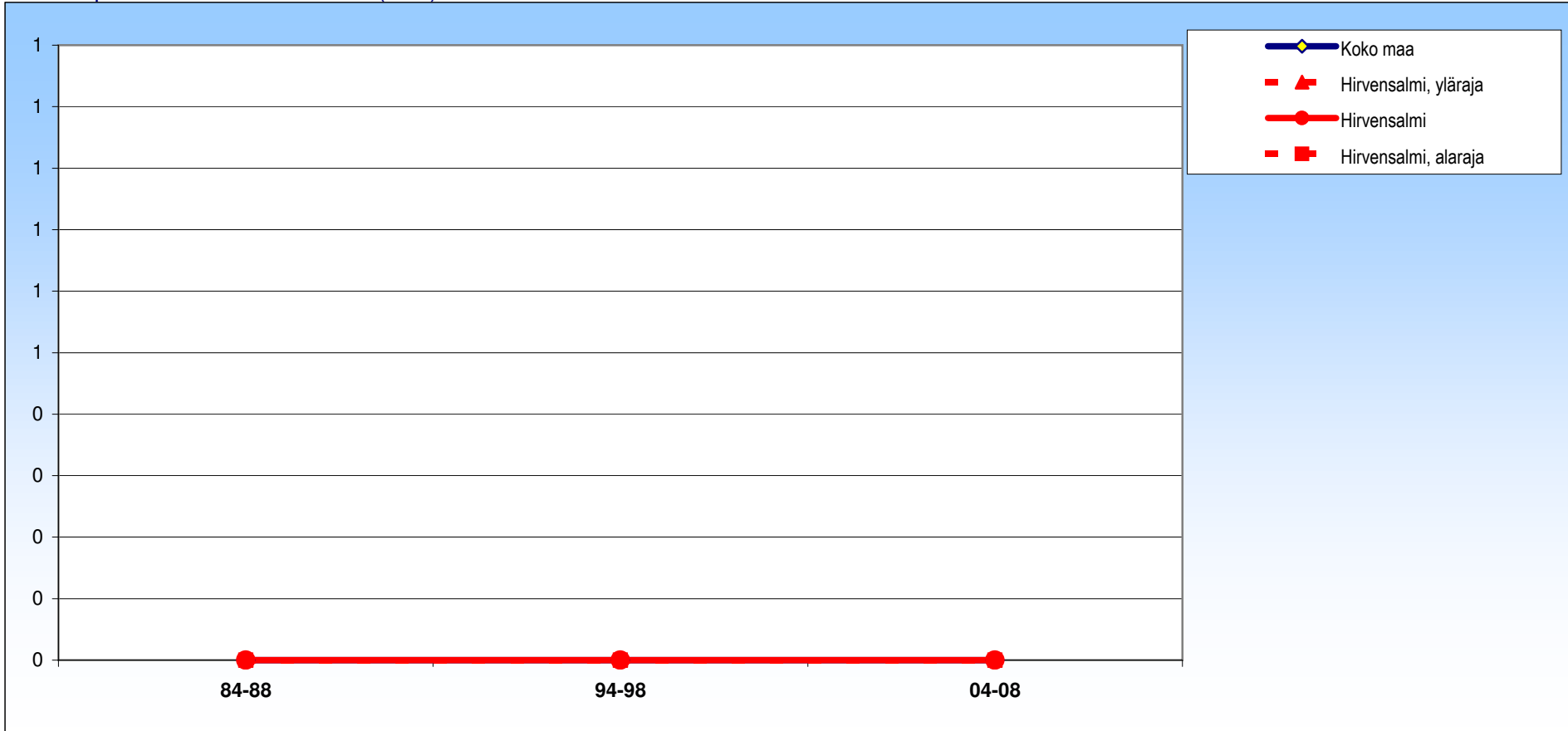

± 95 %:n luottamusväli

	84-88	94-98	04-08
Hirvensalmi	0 ±0	0 ±0	0 ±0
Koko maa	0 ±0	0 ±0	0 ±0

# Hirvensalmi

## Naiset

Rinnan pahanlaatuiset kasvaimet (C50)

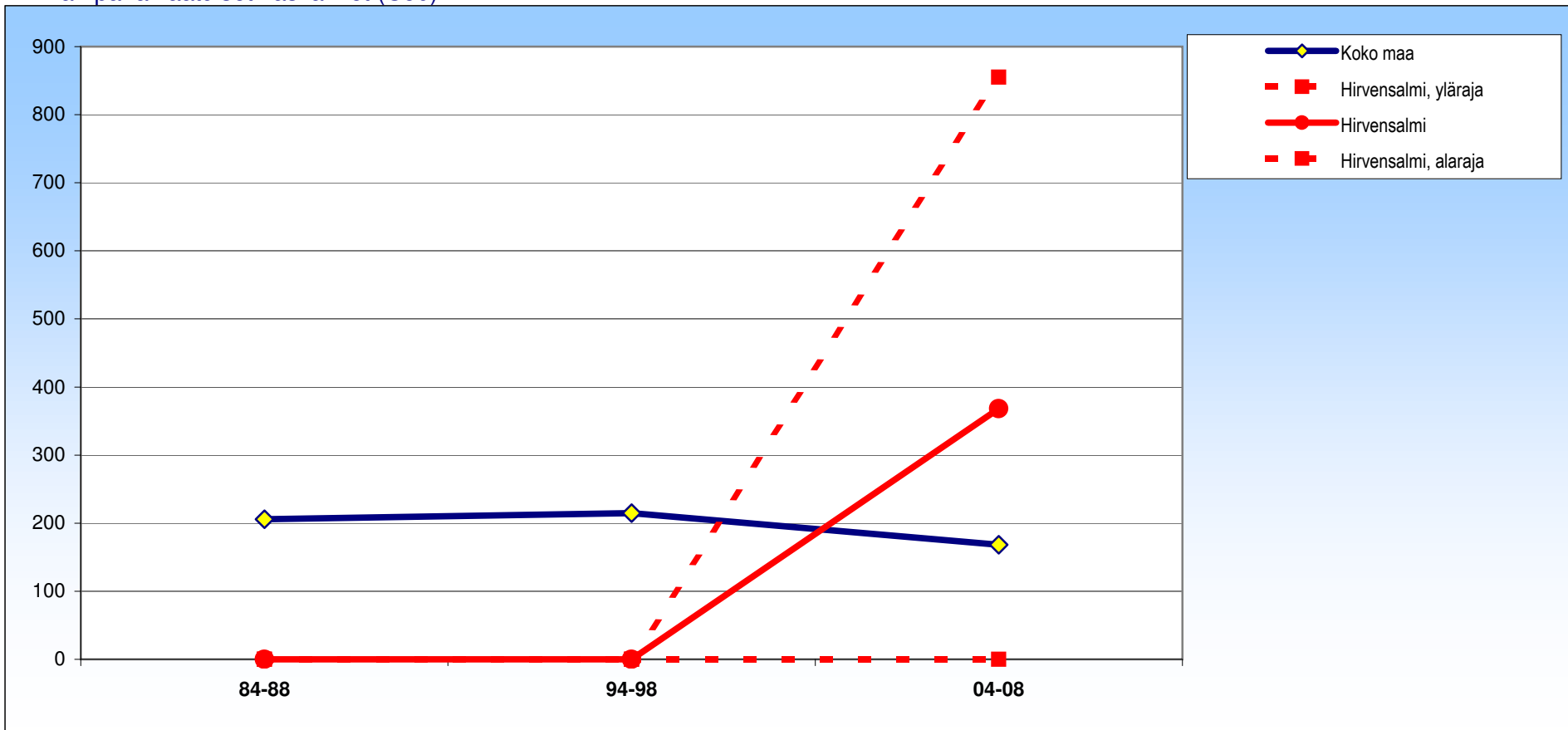

± 95 %:n luottamusväli

	84-88	94-98	04-08
Hirvensalmi	0 ±0	0 ±0	368 ±487
Koko maa	206 ±11	215 ±11	168 ±9



# Hirvensalmi

## Molemmat

Umpieritys- ja aineenvaihduntasairaudet (E00-E90)

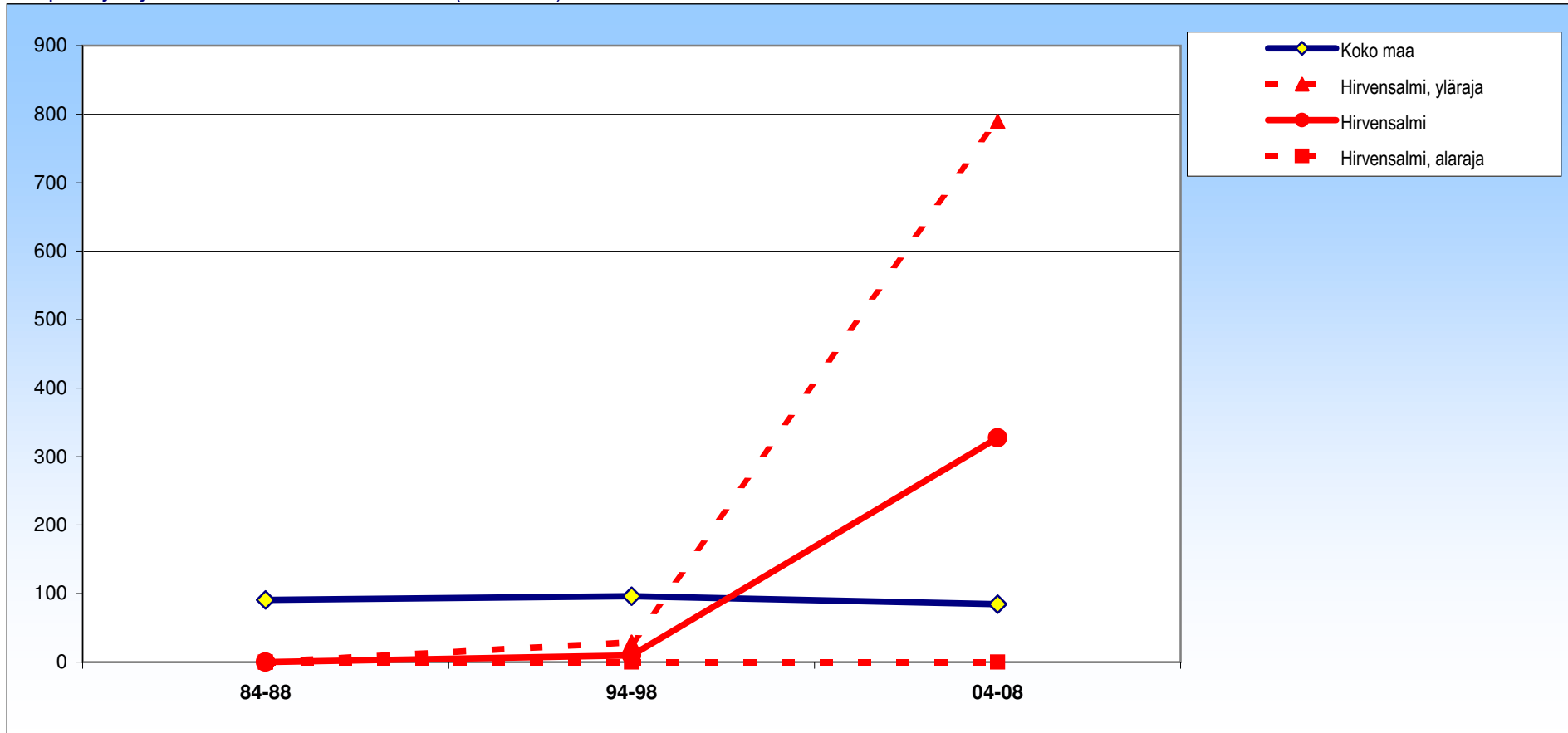

± 95 %:n luottamusväli

	84-88	94-98	04-08
Hirvensalmi	0 ± 0	10 ± 19	328 ± 462
Koko maa	91 ± 8	96 ± 8	84 ± 8

# Hirvensalmi

## Miehet

Umpieritys- ja aineenvaihduntasairaudet (E00-E90)

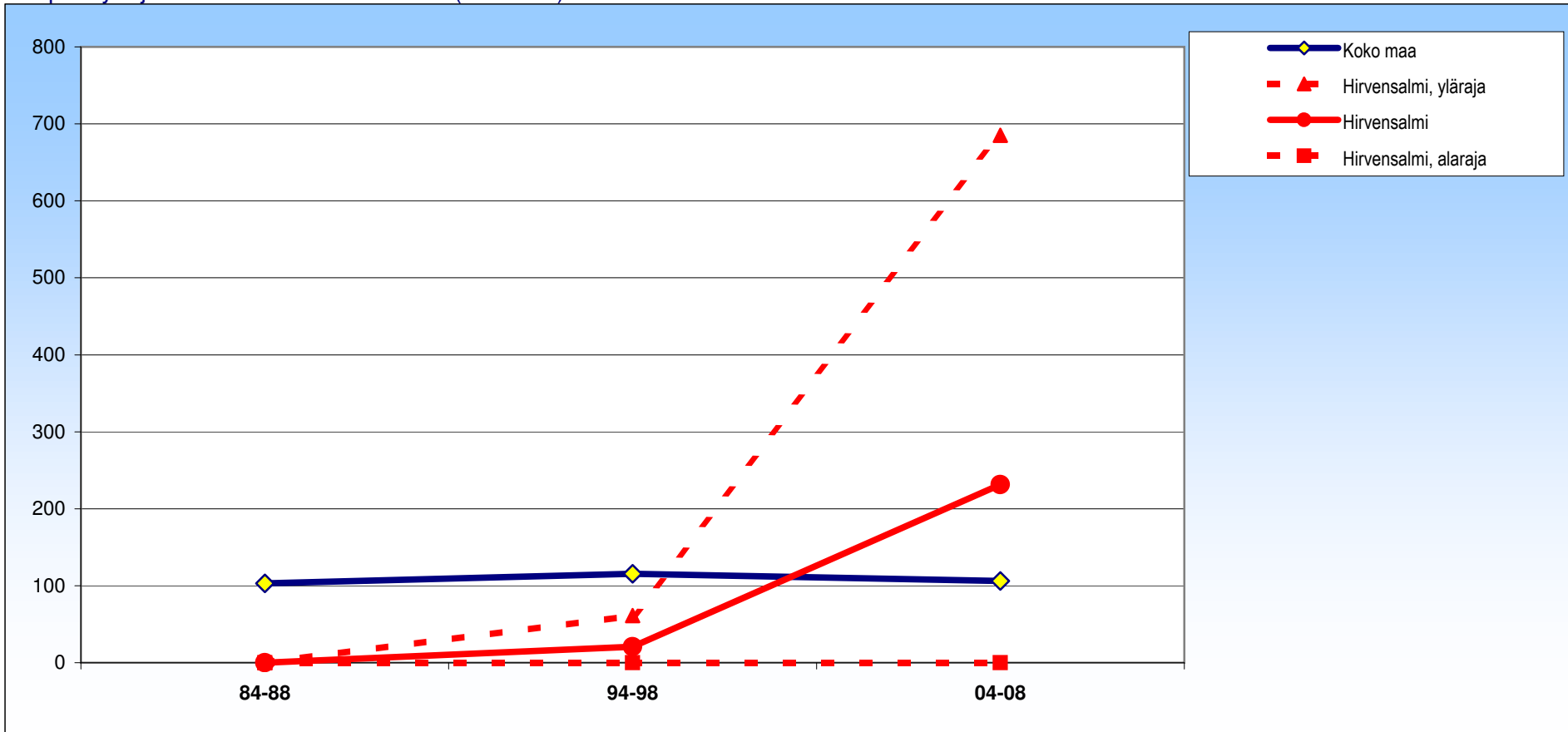

± 95 %:n luottamusväli

	84-88	94-98	04-08
Hirvensalmi	0 ±0	21 ±41	232 ±453
Koko maa	103 ±12	115 ±12	106 ±12

# Hirvensalmi

## Naiset

Umpieritys- ja aineenvaihduntasairaudet (E00-E90)

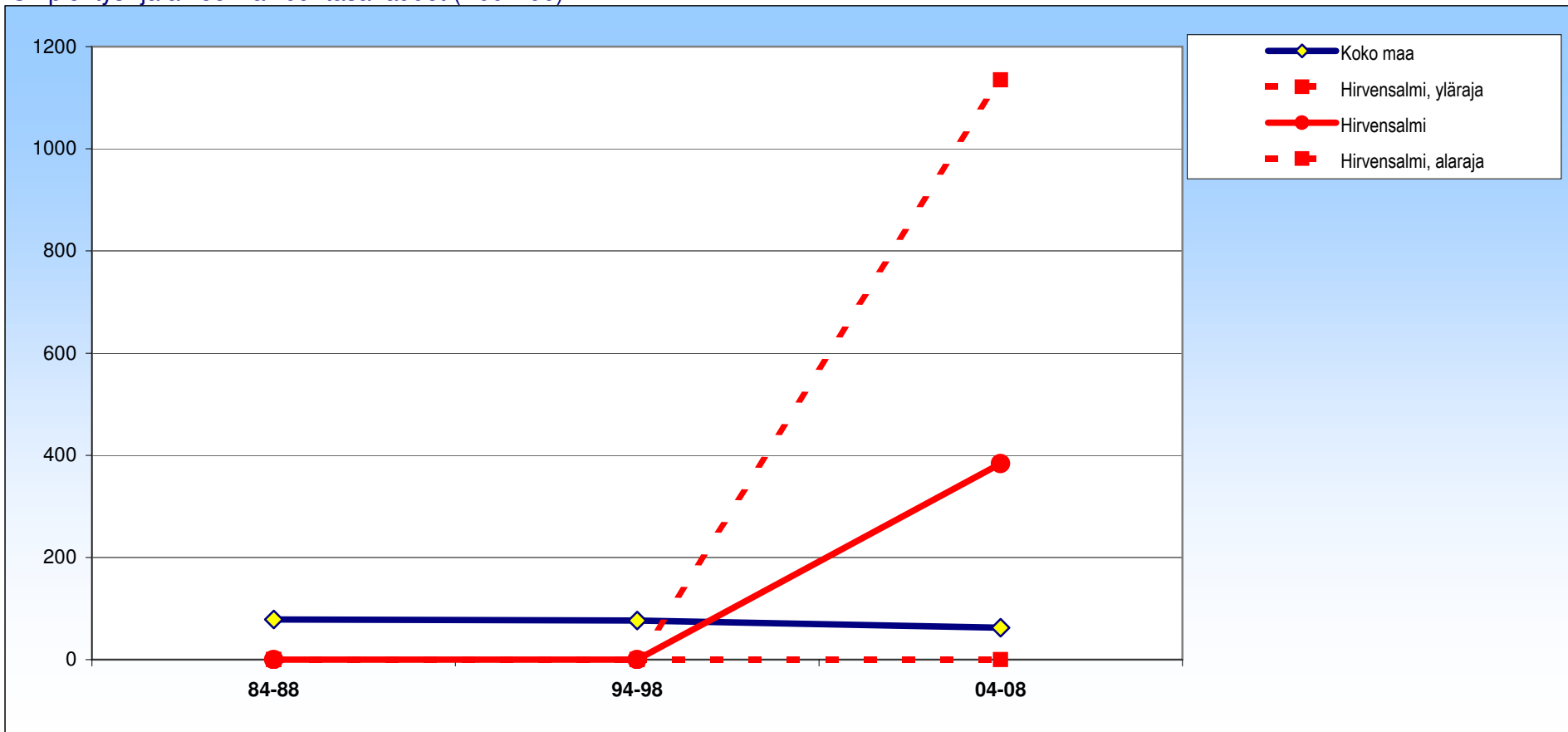

± 95 %:n luottamusväli

	84-88	94-98	04-08
Hirvensalmi	0 ± 0	0 ± 0	384 ± 751
Koko maa	79 ± 12	76 ± 11	62 ± 10

# Hirvensalmi

## Molemmat

Diabetes (sokeritauti) (E10-E14)

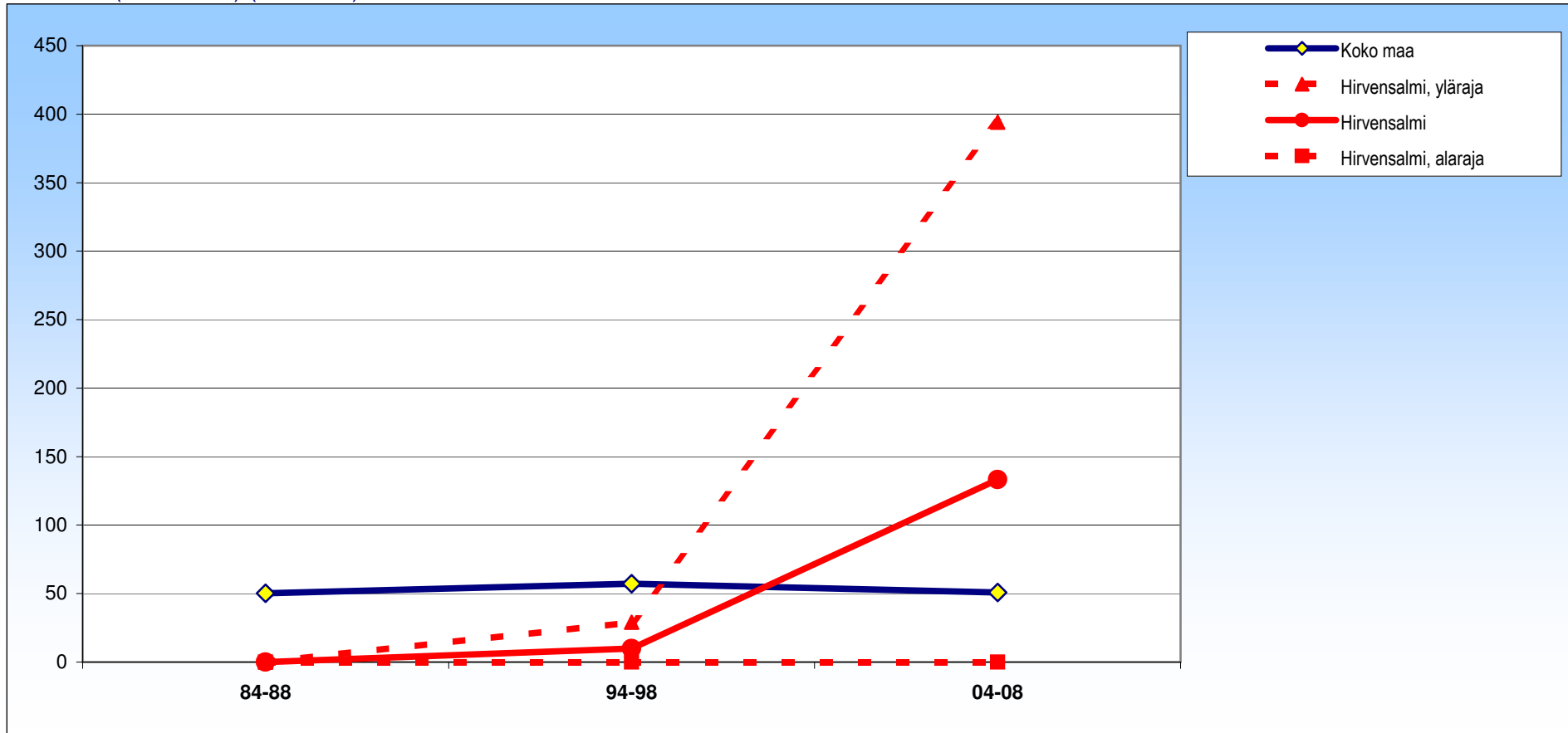

± 95 %:n luottamusväli

	84-88	94-98	04-08
Hirvensalmi	0 ±0	10 ±19	133 ±261
Koko maa	50 ±5	57 ±5	51 ±5

# Hirvensalmi

## Miehet

Diabetes (sokeritauti) (E10-E14)

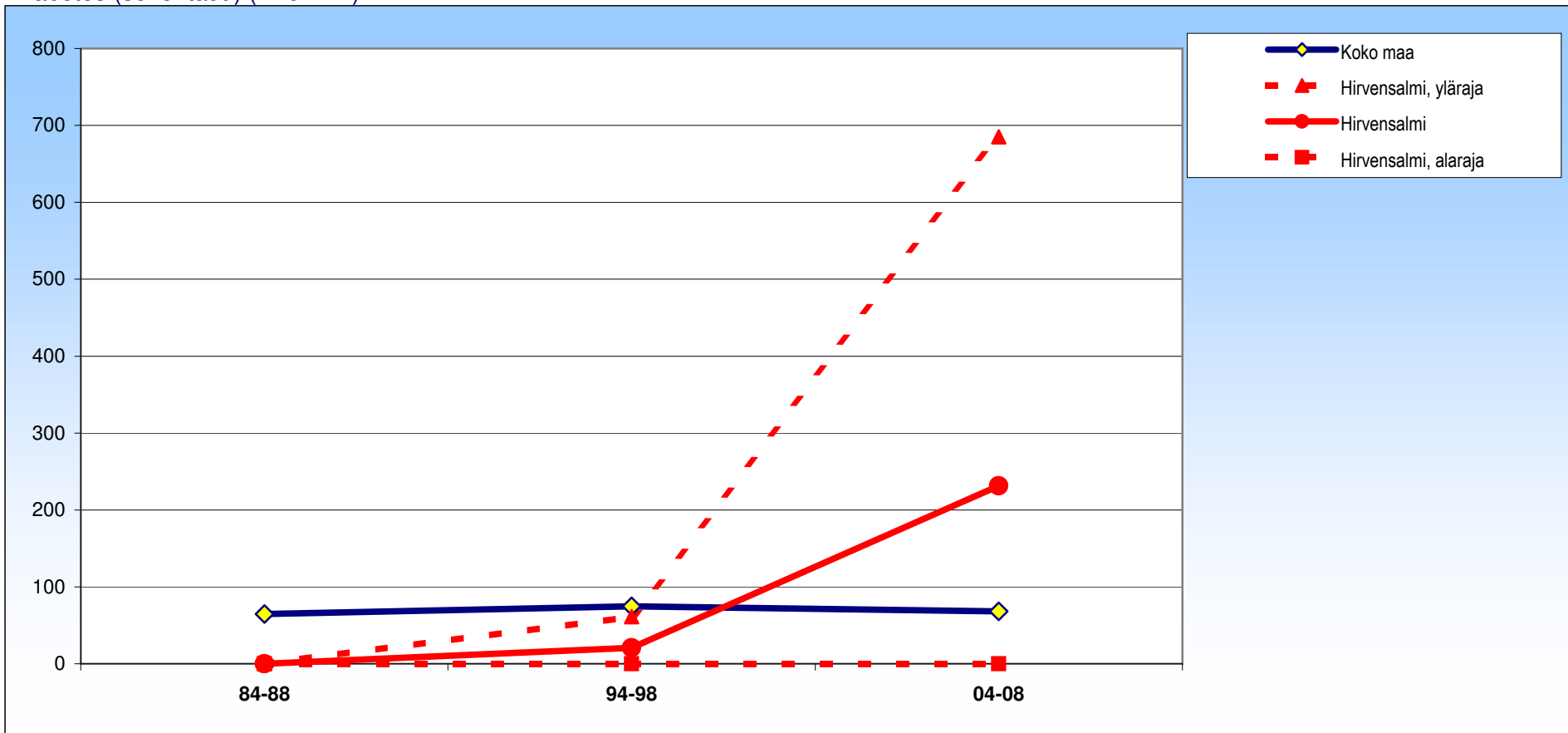

± 95 %:n luottamusväli

	84-88	94-98	04-08
Hirvensalmi	0 ± 0	21 ± 41	232 ± 453
Koko maa	65 ± 8	75 ± 8	68 ± 8

# Hirvensalmi

## Naiset

Diabetes (sokeritauti) (E10-E14)

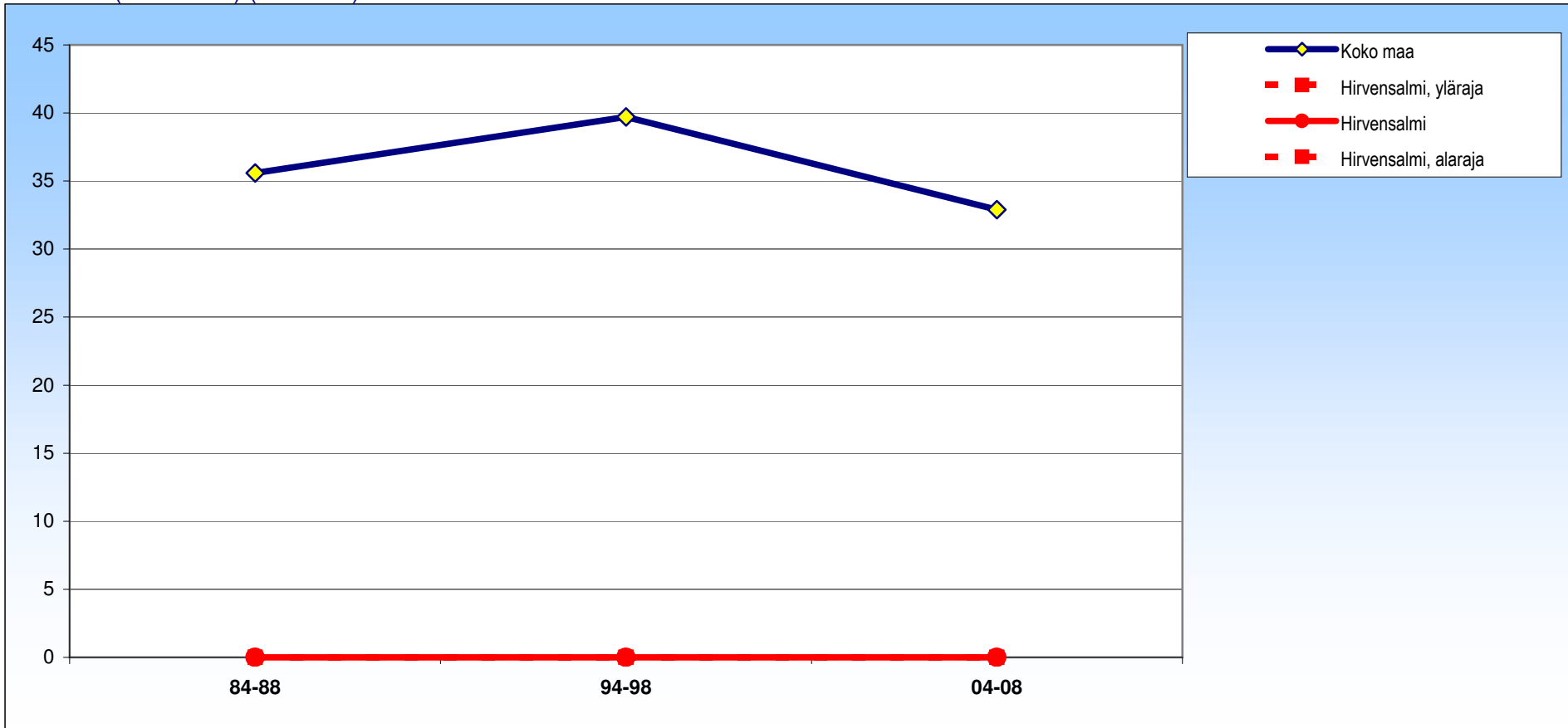

± 95 %:n luottamusväli

	84-88	94-98	04-08
Hirvensalmi	0 ± 0	0 ± 0	0 ± 0
Koko maa	36 ± 6	40 ± 6	33 ± 6

# Hirvensalmi

## Molemmat

Veren ja verta muodostavien elinten sairaudet (D50-D89)

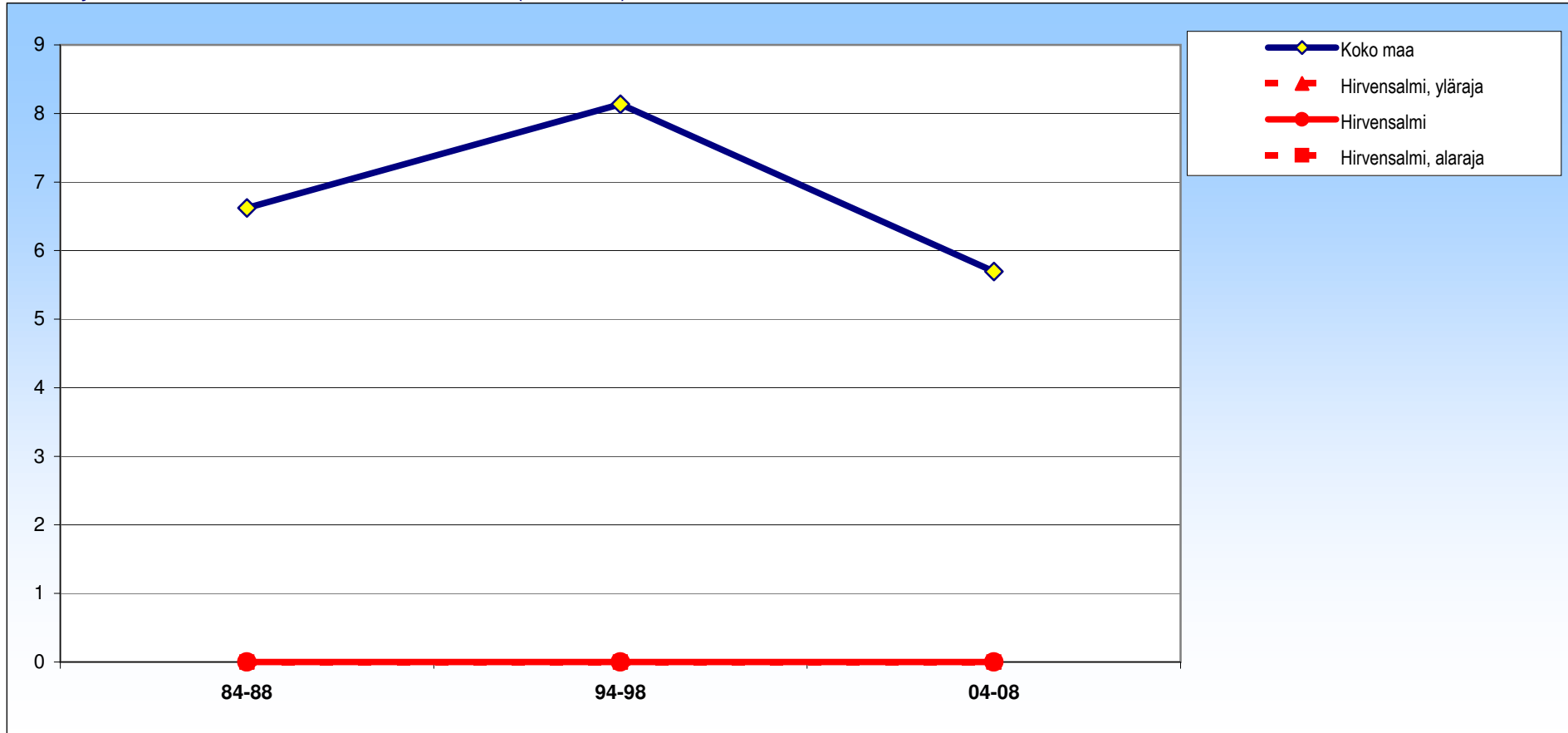

± 95 %:n luottamusväli

	84-88	94-98	04-08
Hirvensalmi	0 ±0	0 ±0	0 ±0
Koko maa	7 ±2	8 ±3	6 ±2

# Hirvensalmi

## Miehet

Veren ja verta muodostavien elinten sairaudet (D50-D89)

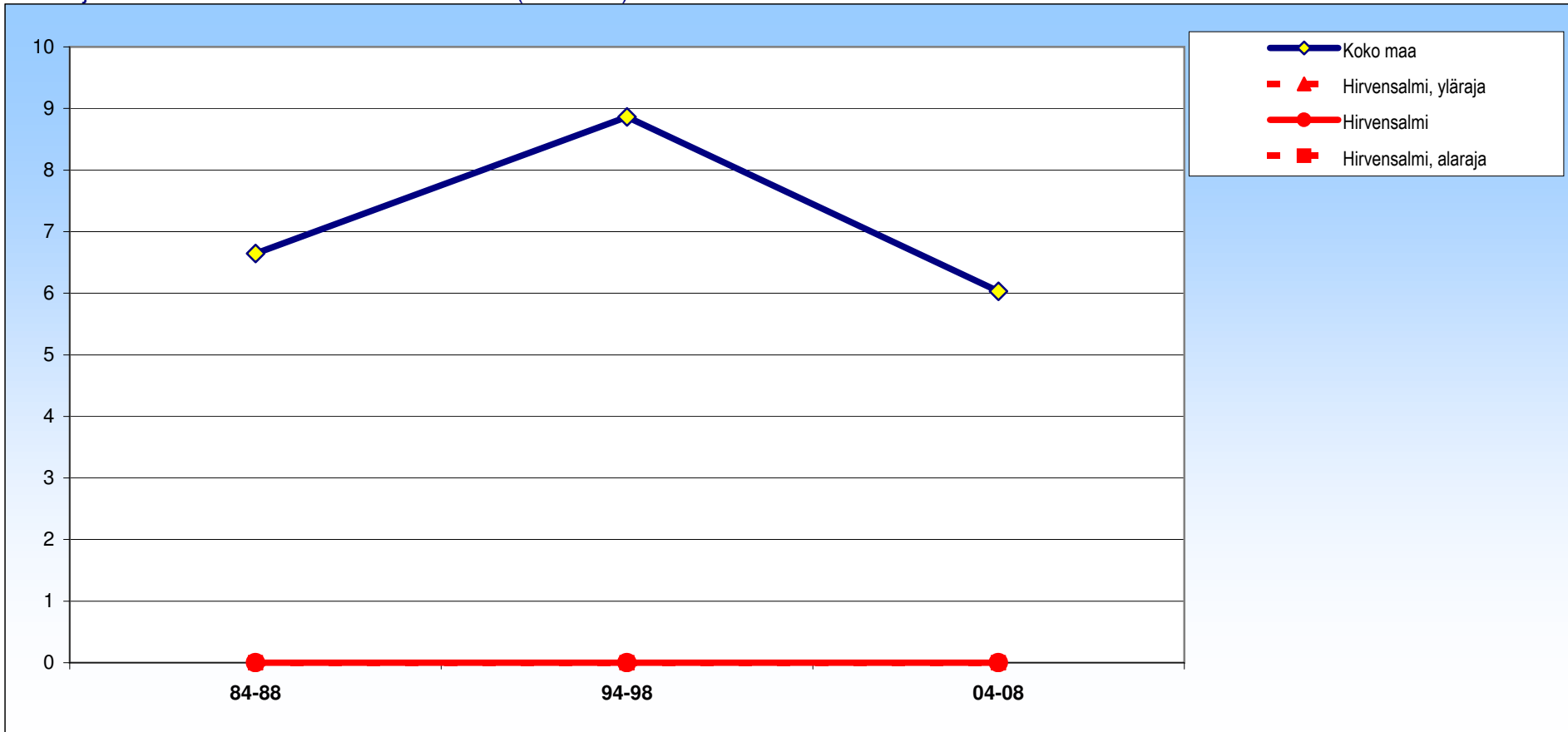

± 95 %:n luottamusväli

	84-88	94-98	04-08
Hirvensalmi	0 ±0	0 ±0	0 ±0
Koko maa	7 ±3	9 ±4	6 ±3



# Hirvensalmi

## Naiset

Veren ja verta muodostavien elinten sairaudet (D50-D89)

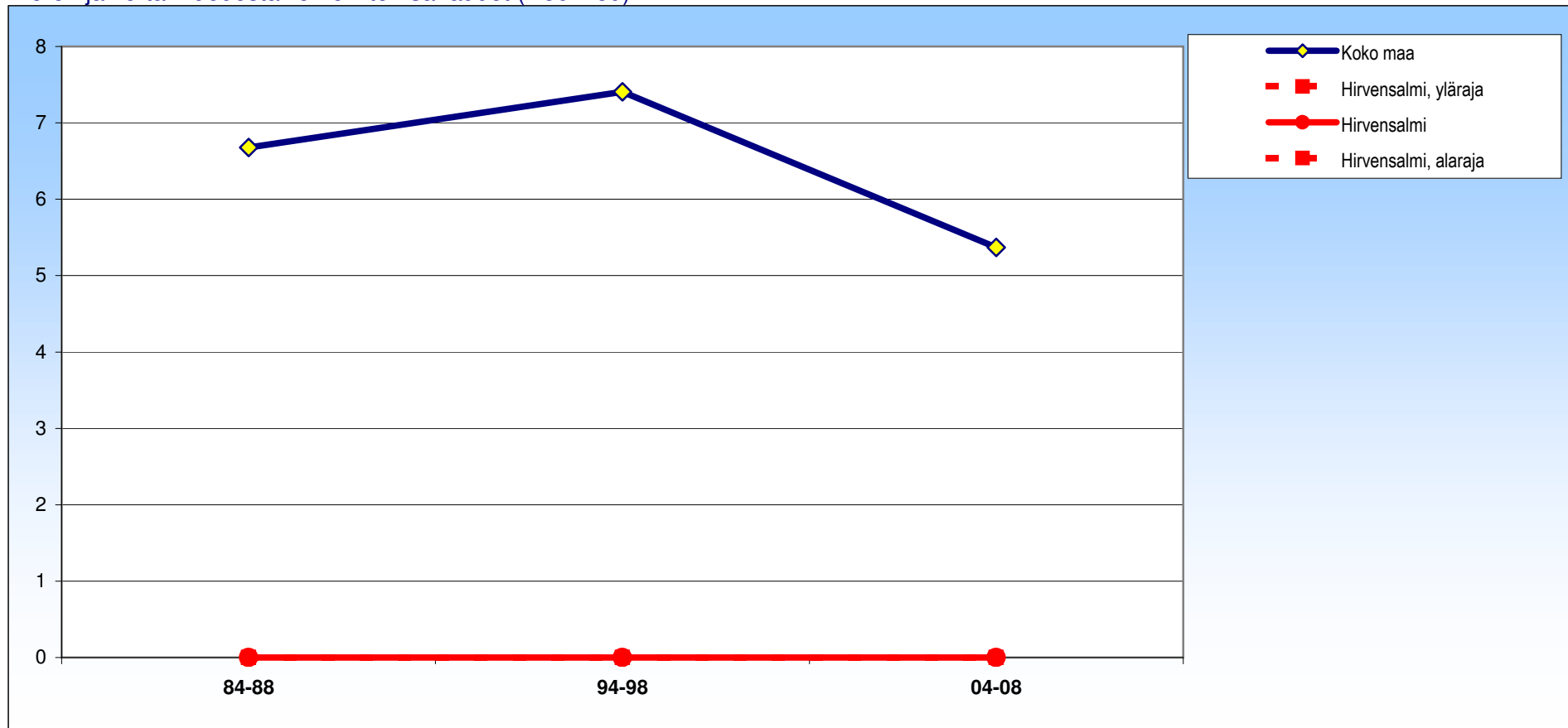

± 95 %:n luottamusväli

	84-88	94-98	04-08
Hirvensalmi	0 ±0	0 ±0	0 ±0
Koko maa	7 ±4	7 ±4	5 ±3

# Hirvensalmi

## Molemmat

Mielenterveyden ja käyttäytymisen häiriöt (F00,F02,F04-F09,F11-F99)

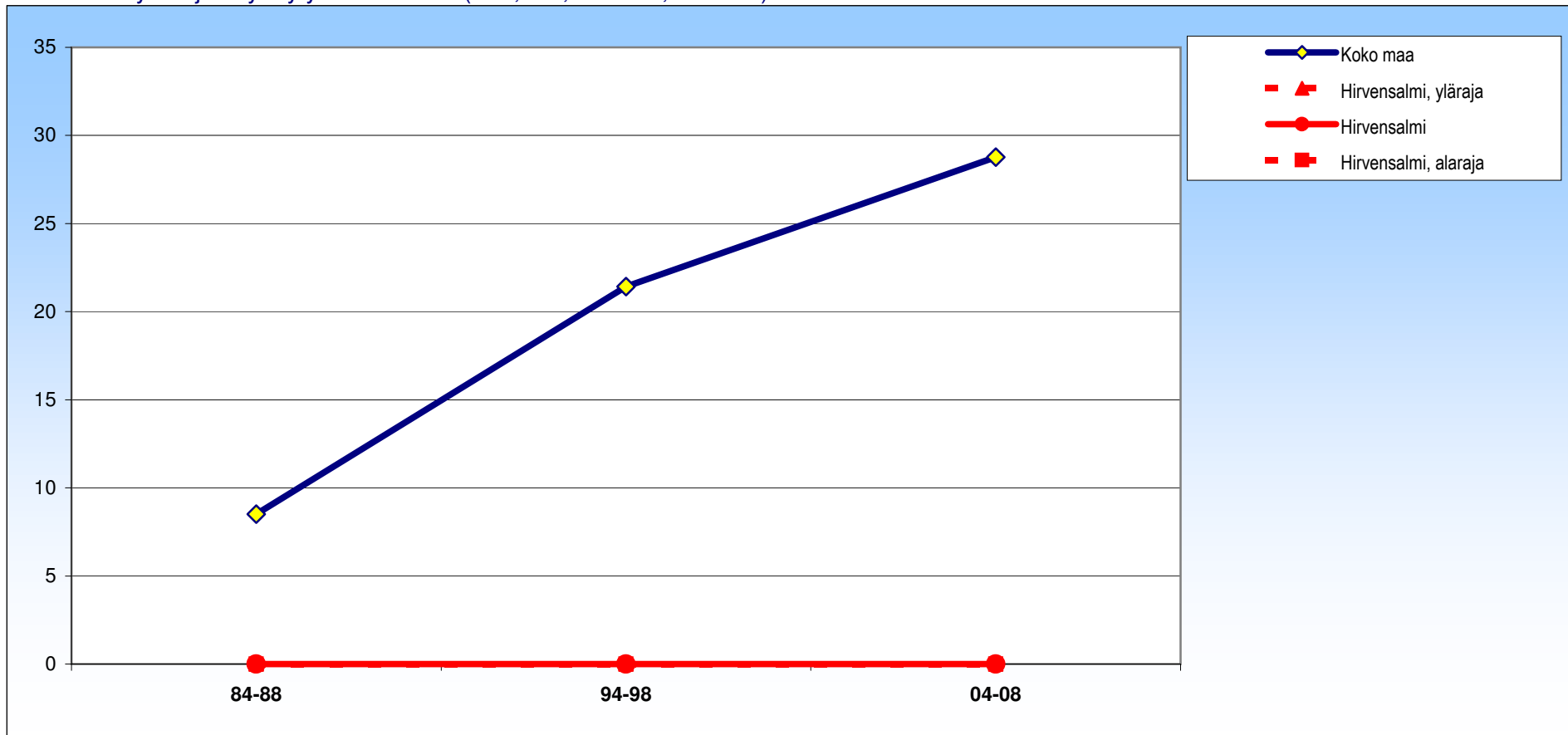

± 95 %:n luottamusväli

	84-88	94-98	04-08
Hirvensalmi	0 ± 0	0 ± 0	0 ± 0
Koko maa	9 ± 2	21 ± 4	29 ± 4

# Hirvensalmi

## Miehet

Mielenterveyden ja käyttäytymisen häiriöt (F00,F02,F04-F09,F11-F99)

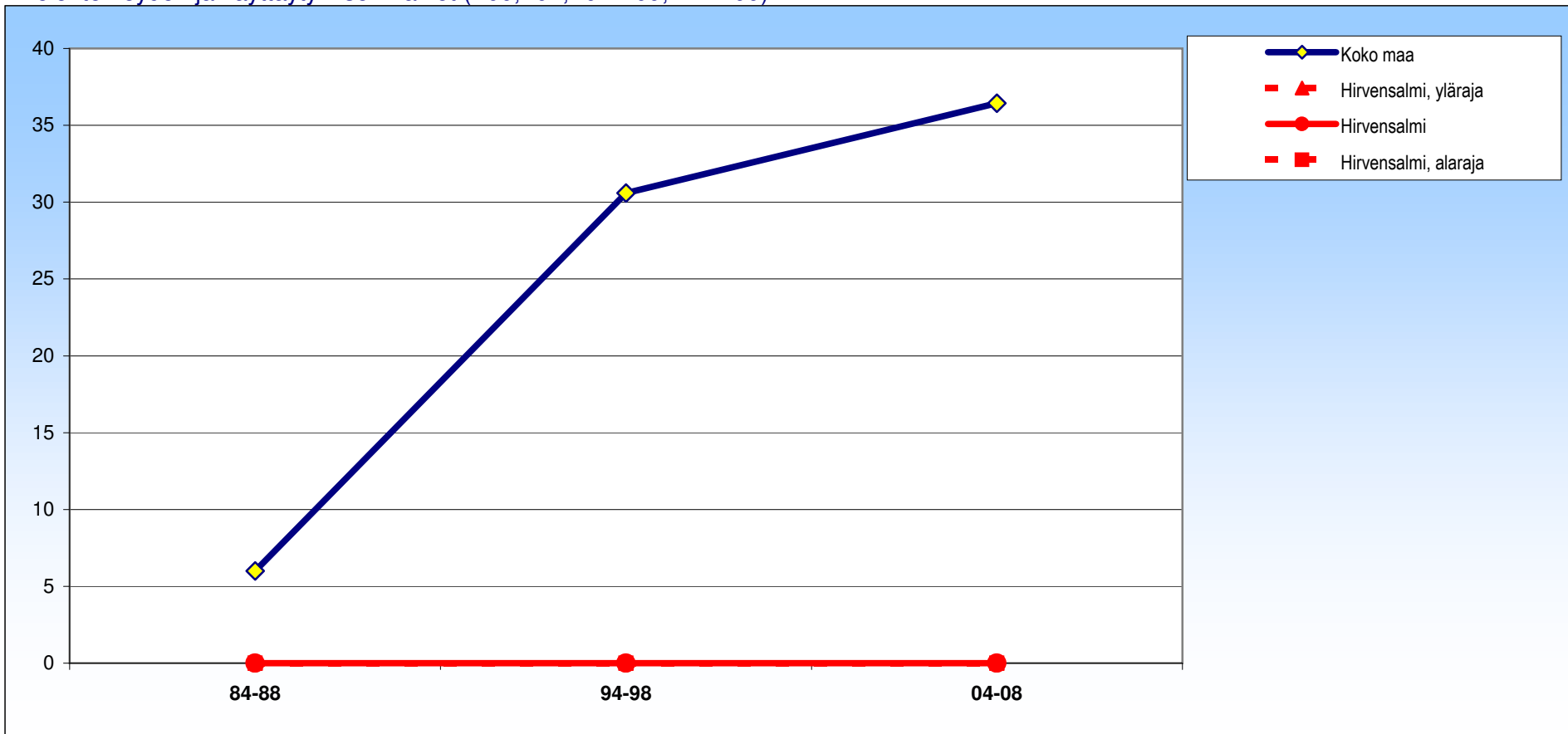

± 95 %:n luottamusväli

	84-88	94-98	04-08
Hirvensalmi	0 ± 0	0 ± 0	0 ± 0
Koko maa	6 ± 3	31 ± 7	36 ± 7

# Hirvensalmi

## Naiset

Mielenterveyden ja käyttäytymisen häiriöt (F00,F02,F04-F09,F11-F99)

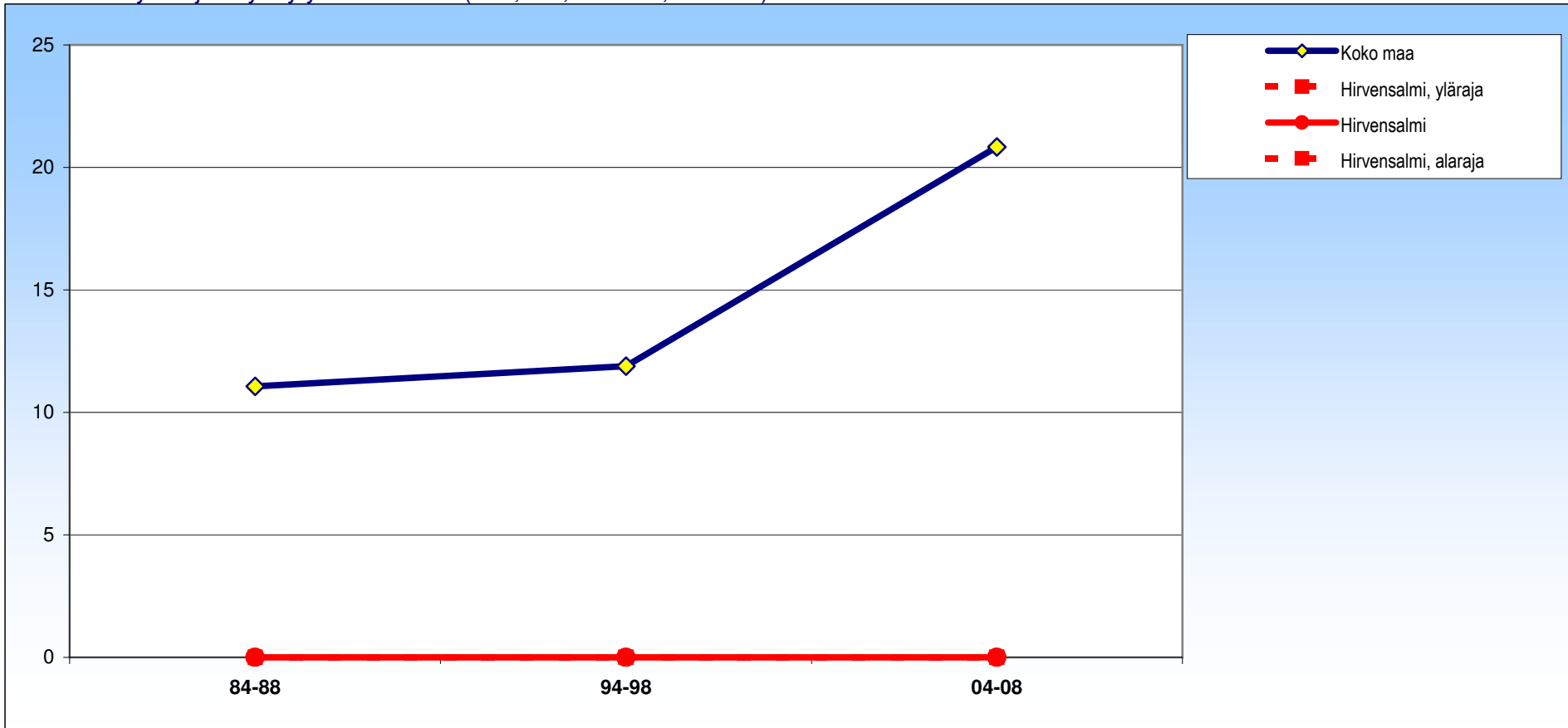

± 95 %:n luottamusväli

	84-88	94-98	04-08
Hirvensalmi	0 ±0	0 ±0	0 ±0
Koko maa	11 ±4	12 ±4	21 ±5

# Hirvensalmi

## Molemmat

Dementia, Alzheimerin tauti (F01,F03,G30,R54)

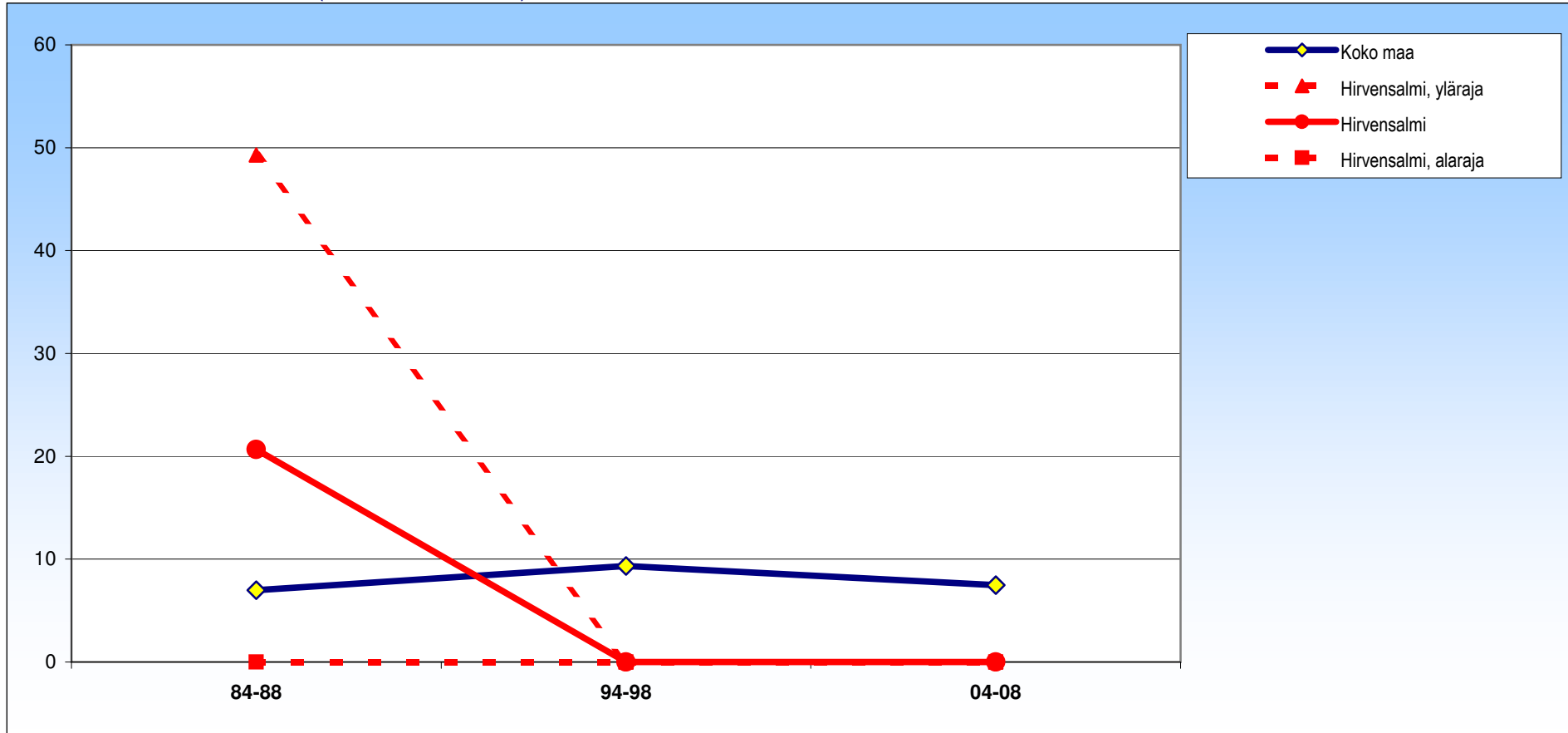

± 95 %:n luottamusväli

	84-88	94-98	04-08
Hirvensalmi	21 ±29	0 ±0	0 ±0
Koko maa	7 ±1	9 ±1	7 ±1

# Hirvensalmi

## Miehet

Dementia, Alzheimerin tauti (F01,F03,G30,R54)

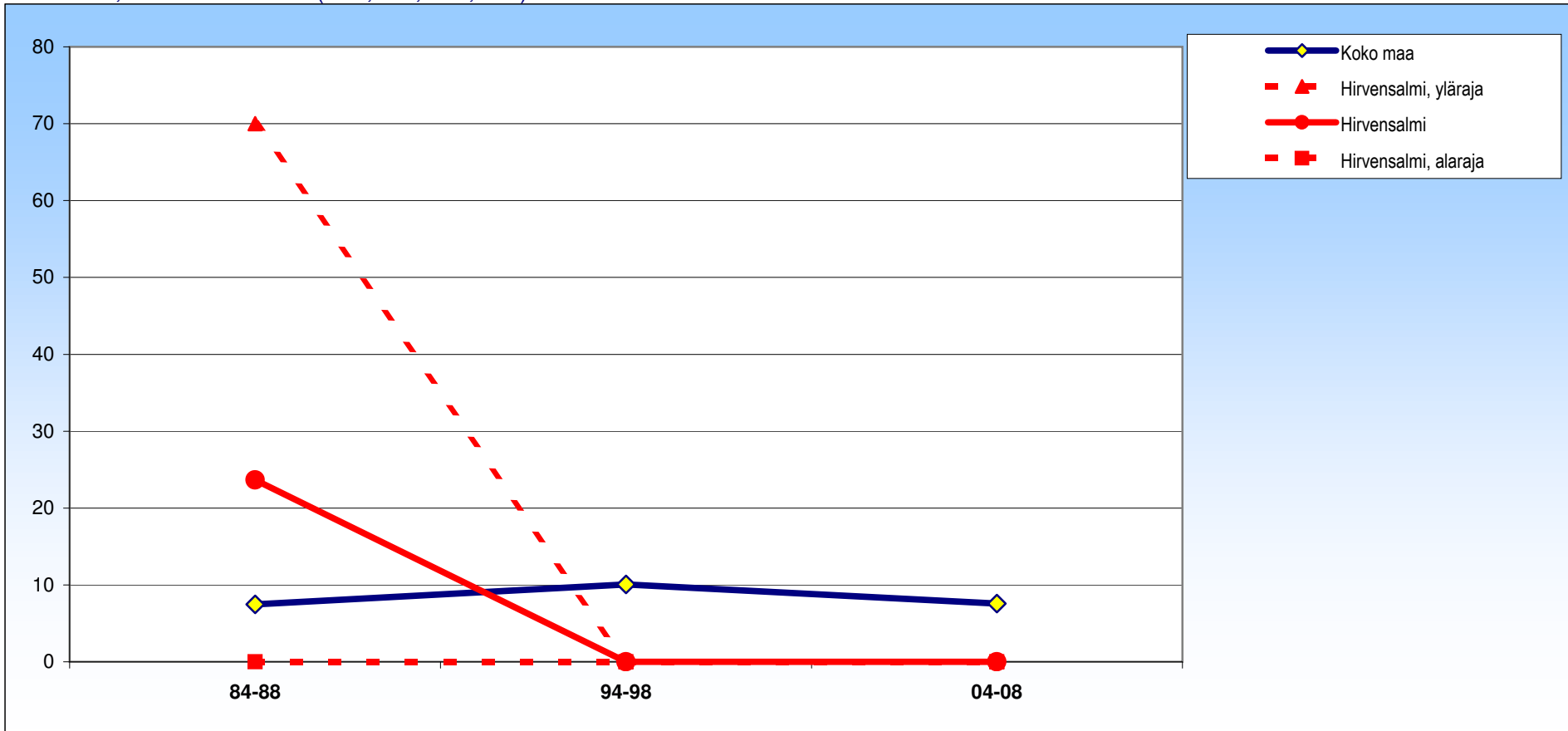

± 95 %:n luottamusväli

	84-88	94-98	04-08
Hirvensalmi	24 ± 46	0 ± 0	0 ± 0
Koko maa	7 ± 1	10 ± 2	8 ± 1

# Hirvensalmi

## Naiset

Dementia, Alzheimerin tauti (F01,F03,G30,R54)

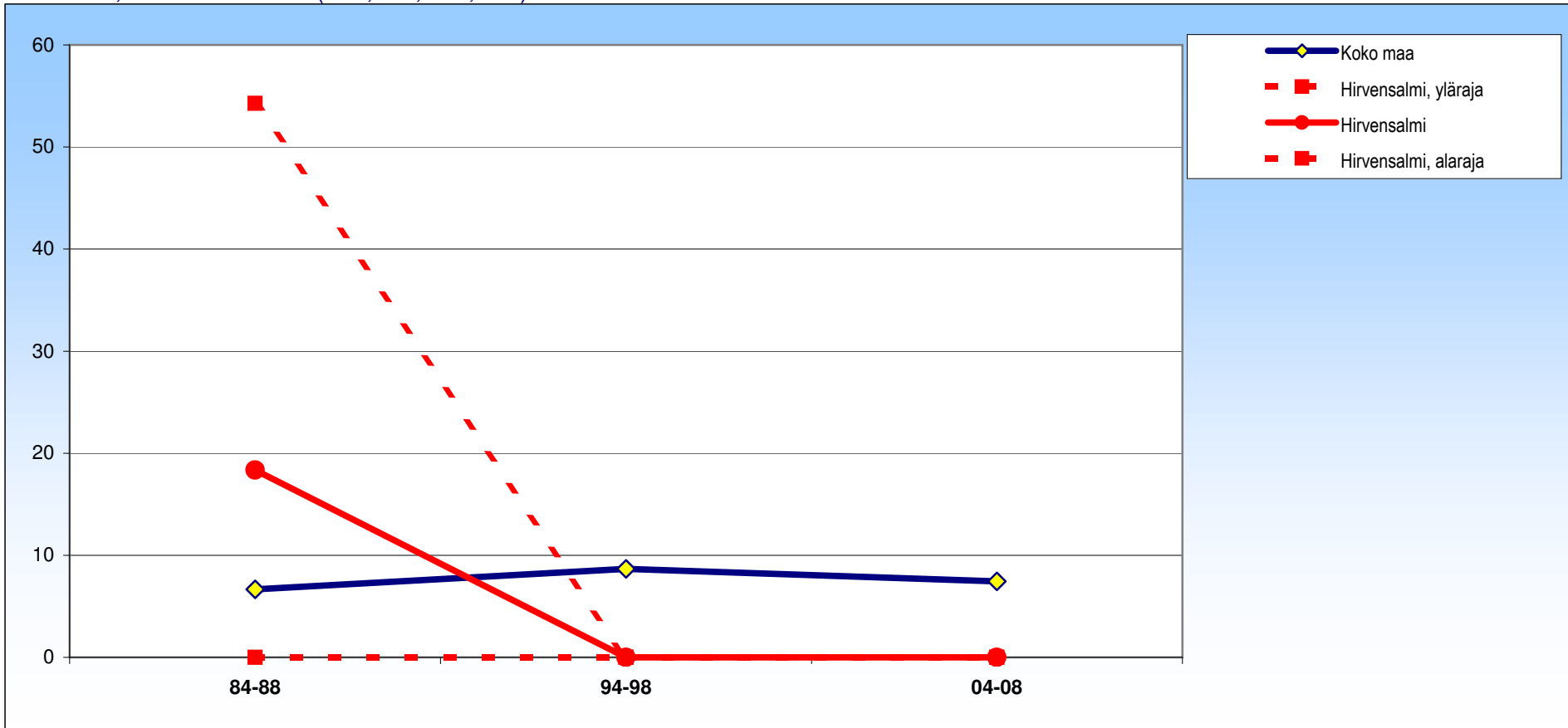

± 95 %:n luottamusväli

	84-88	94-98	04-08
Hirvensalmi	18 ±36	0 ±0	0 ±0
Koko maa	7 ±1	9 ±1	7 ±1

# Hirvensalmi

## Molemmat

Muut hermoston ja aistielinten sairaudet (G00-G29,G310-G311,G318-G620,G622-G720,G722-H95)

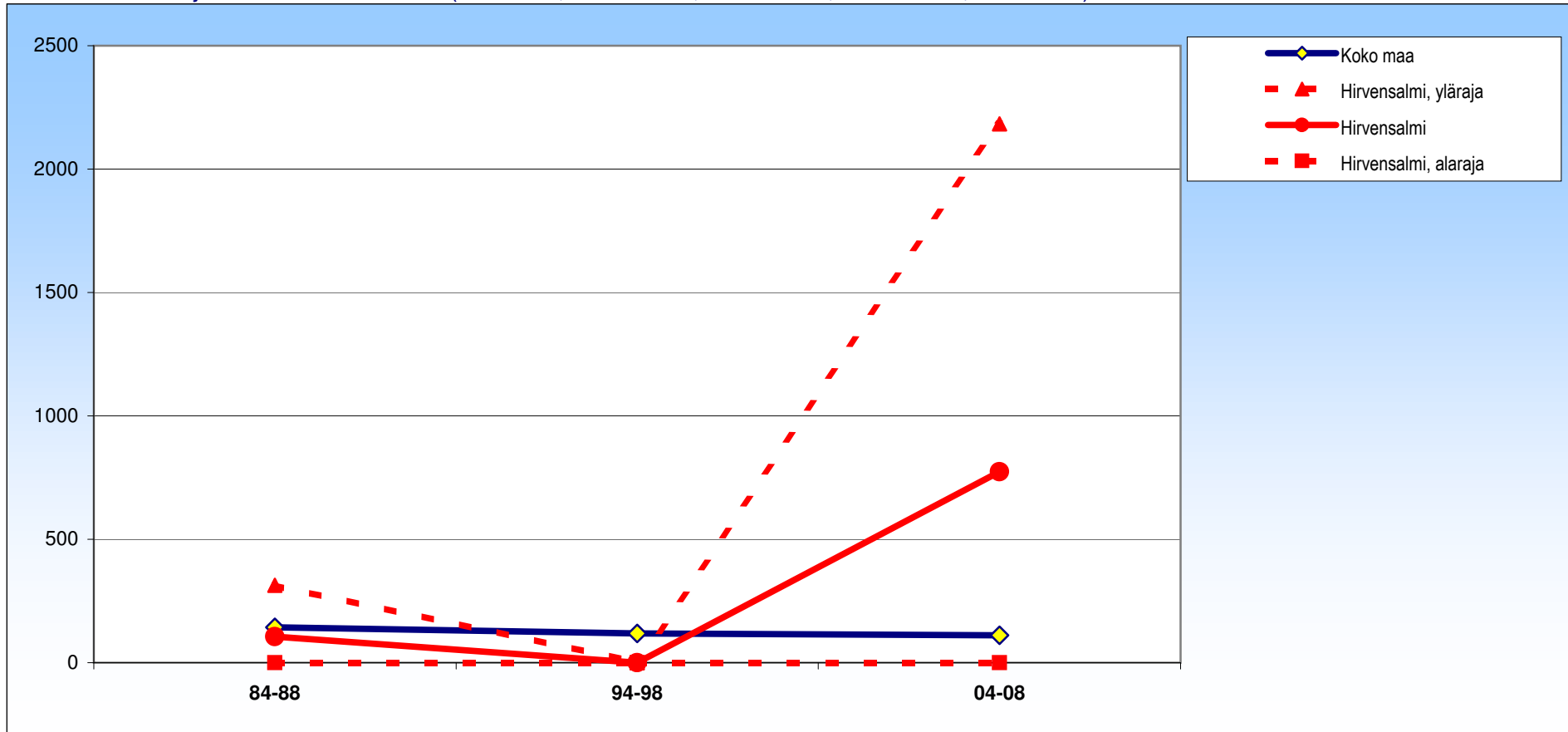

± 95 %:n luottamusväli

	84-88	94-98	04-08
Hirvensalmi	106 ± 208	0 ± 0	774 ± 1409
Koko maa	144 ± 11	119 ± 9	111 ± 9



# Hirvensalmi

## Miehet

Muut hermoston ja aistielinten sairaudet (G00-G29,G310-G311,G318-G620,G622-G720,G722-H95)

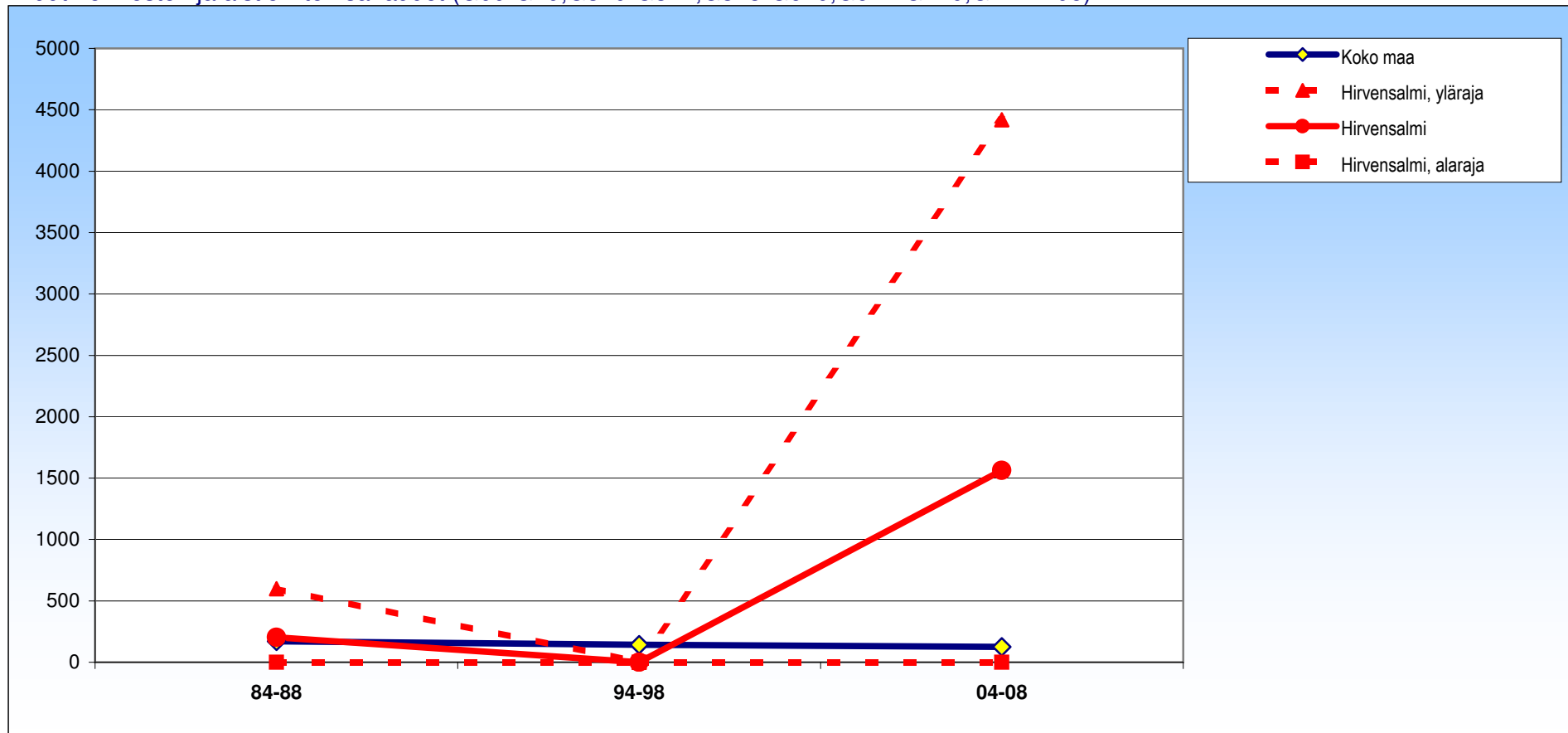

± 95 %:n luottamusväli

	84-88	94-98	04-08
Hirvensalmi	202 ±396	0 ±0	1562 ±2857
Koko maa	171 ±16	142 ±14	124 ±13

# Hirvensalmi

## Naiset

Muut hermoston ja aistielinten sairaudet (G00-G29,G310-G311,G318-G620,G622-G720,G722-H95)

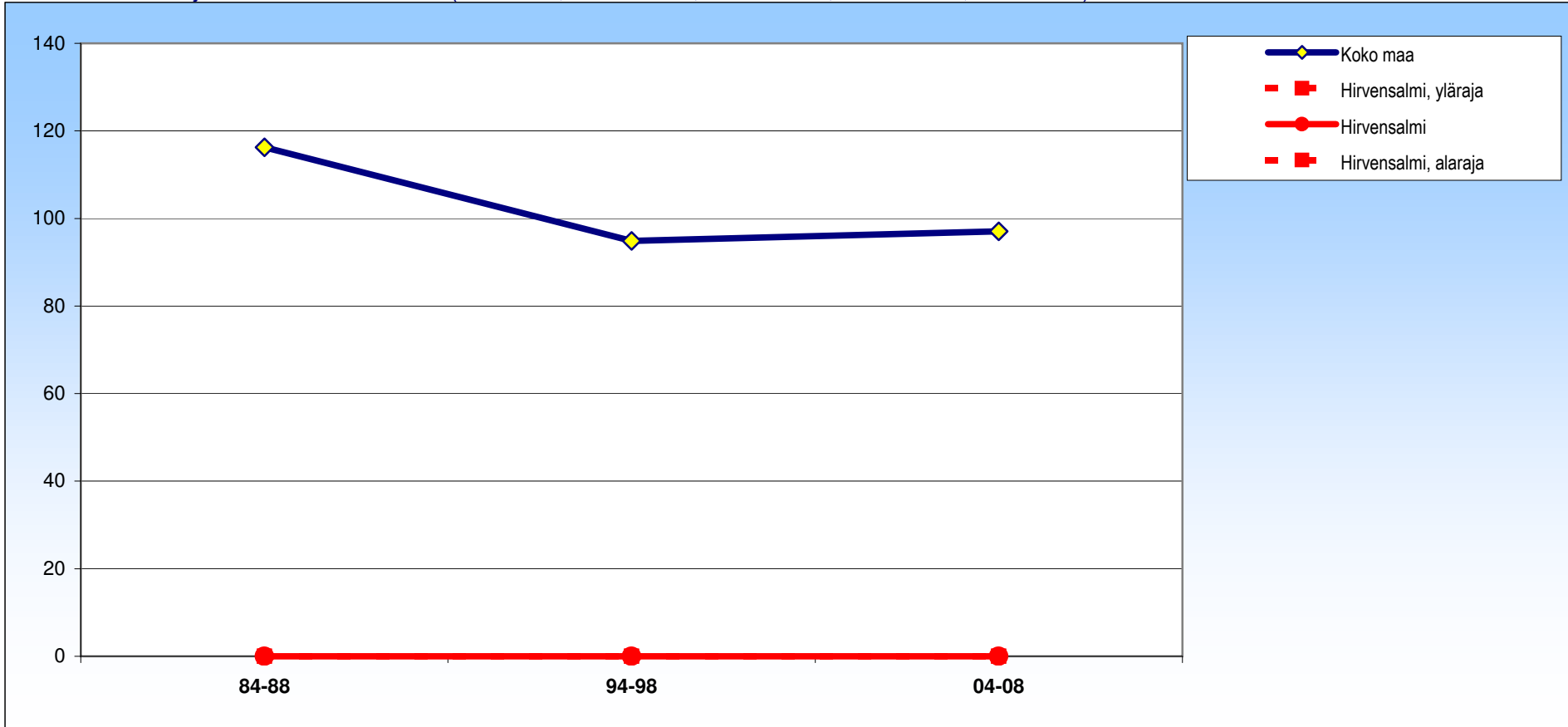

± 95 %:n luottamusväli

	84-88	94-98	04-08
Hirvensalmi	0 ±0	0 ±0	0 ±0
Koko maa	116 ±14	95 ±11	97 ±12

# Hirvensalmi

## Molemmat

Verenkiertoelinten sairaudet (I00-I425,I427-I99)

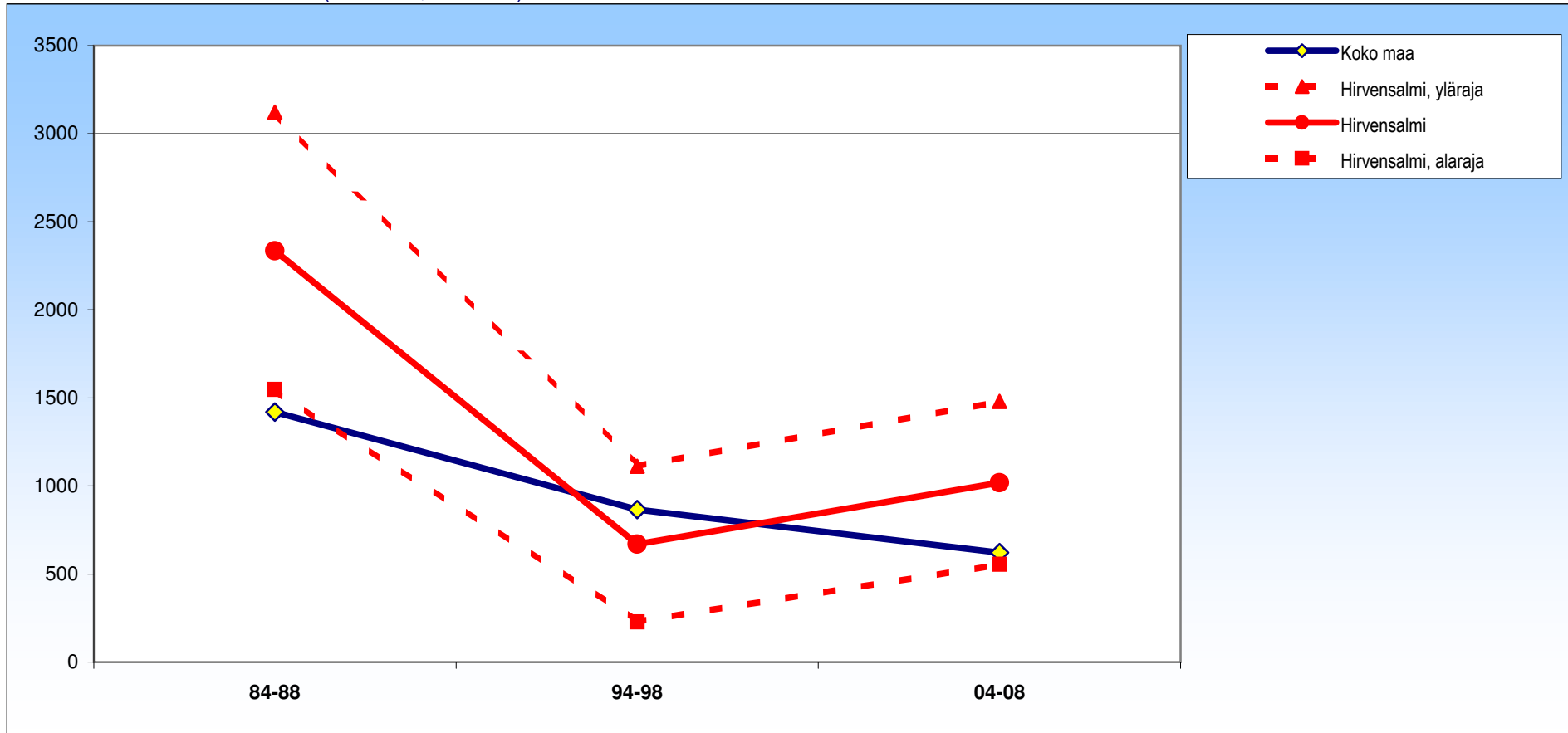

± 95 %:n luottamusväli

	84-88	94-98	04-08
Hirvensalmi	2335 ±788	670 ±442	1018 ±462
Koko maa	1419 ±20	866 ±15	621 ±13

# Hirvensalmi

## Miehet

Verenkiertoelinten sairaudet (I00-I425,I427-I99)

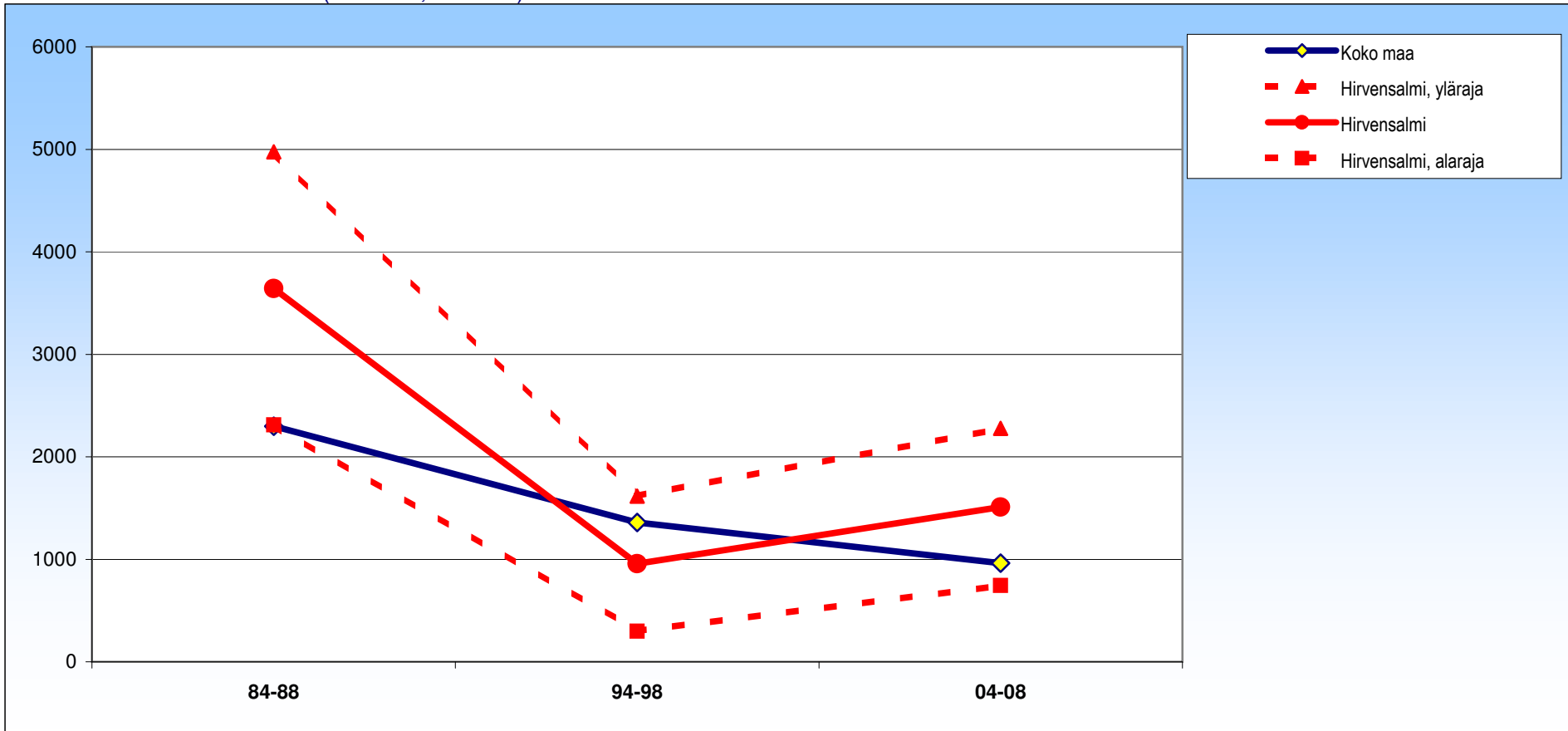

± 95 %:n luottamusväli

	84-88	94-98	04-08
Hirvensalmi	3643 ±1331	957 ±658	1510 ±766
Koko maa	2297 ±35	1358 ±26	964 ±22

# Hirvensalmi

## Naiset

Verenkiertoelinten sairaudet (I00-I425,I427-I99)

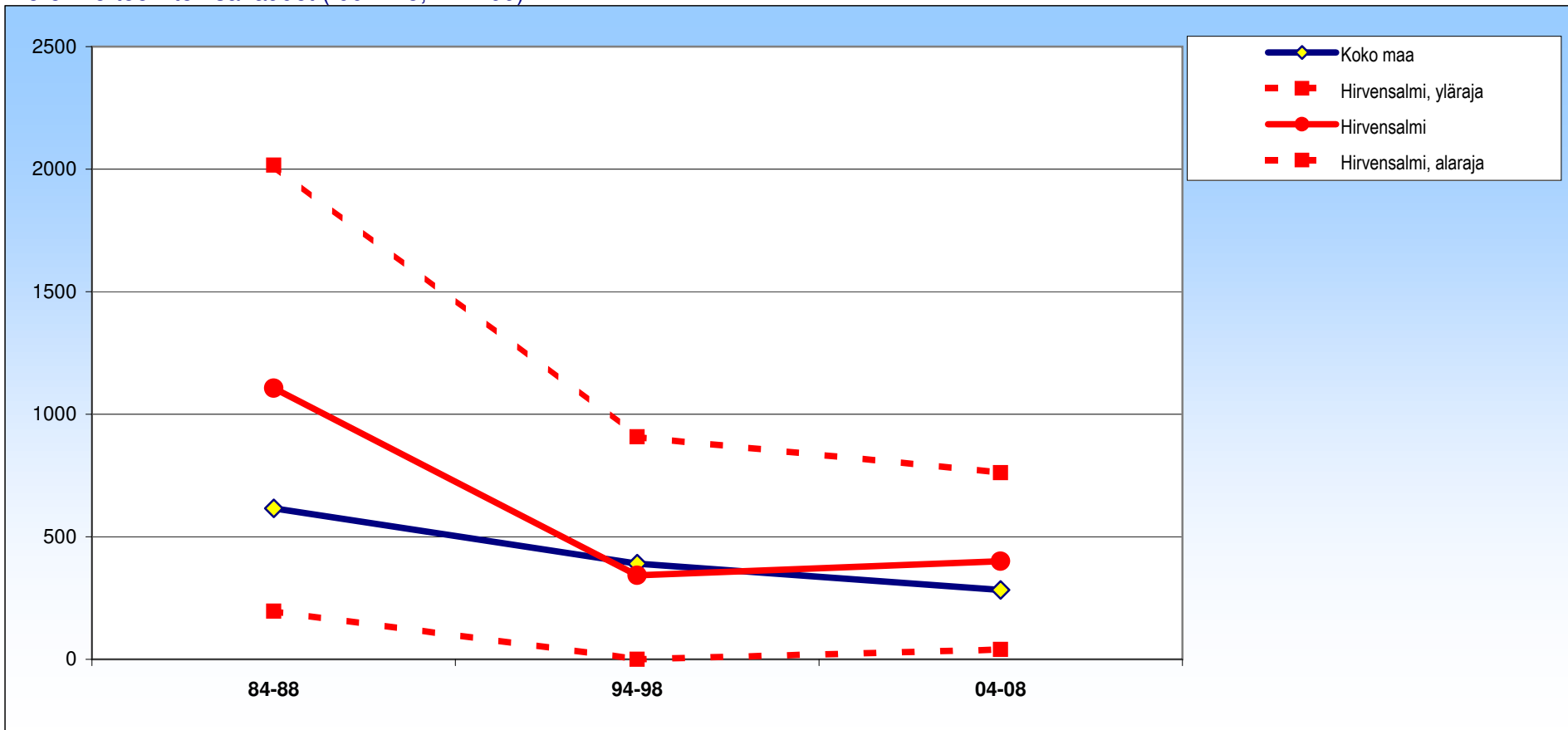

± 95 %:n luottamusväli

	84-88	94-98	04-08
Hirvensalmi	1107 ± 910	343 ± 565	401 ± 361
Koko maa	616 ± 19	391 ± 16	283 ± 14

# Hirvensalmi

## Molemmat

Iskeemiset sydänsairaudet (I20-I25)

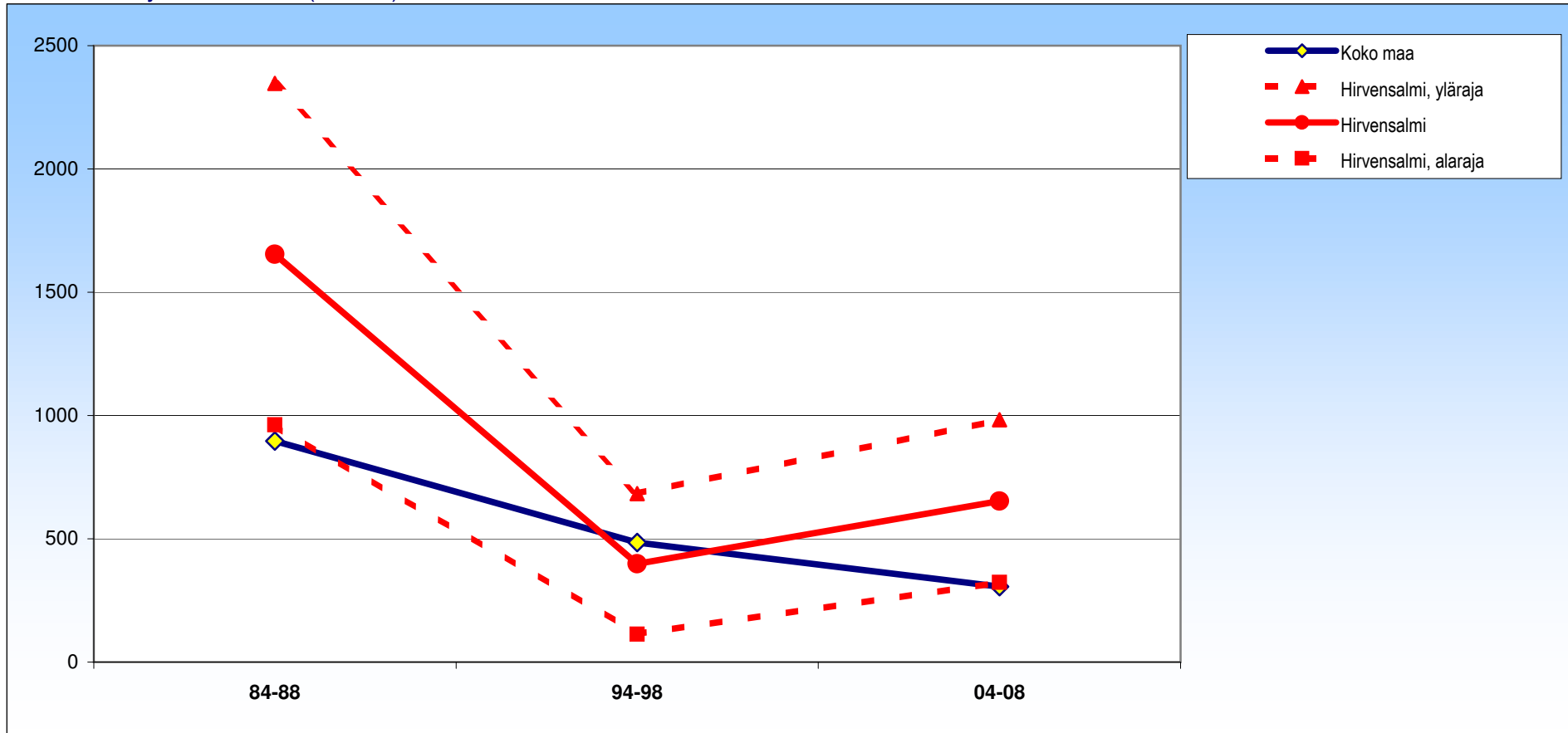

± 95 %:n luottamusväli

	84-88	94-98	04-08
Hirvensalmi	1655 ±693	398 ±285	653 ±330
Koko maa	896 ±15	485 ±10	306 ±8

# Hirvensalmi

## Miehet

Iskeemiset sydänsairaudet (I20-I25)

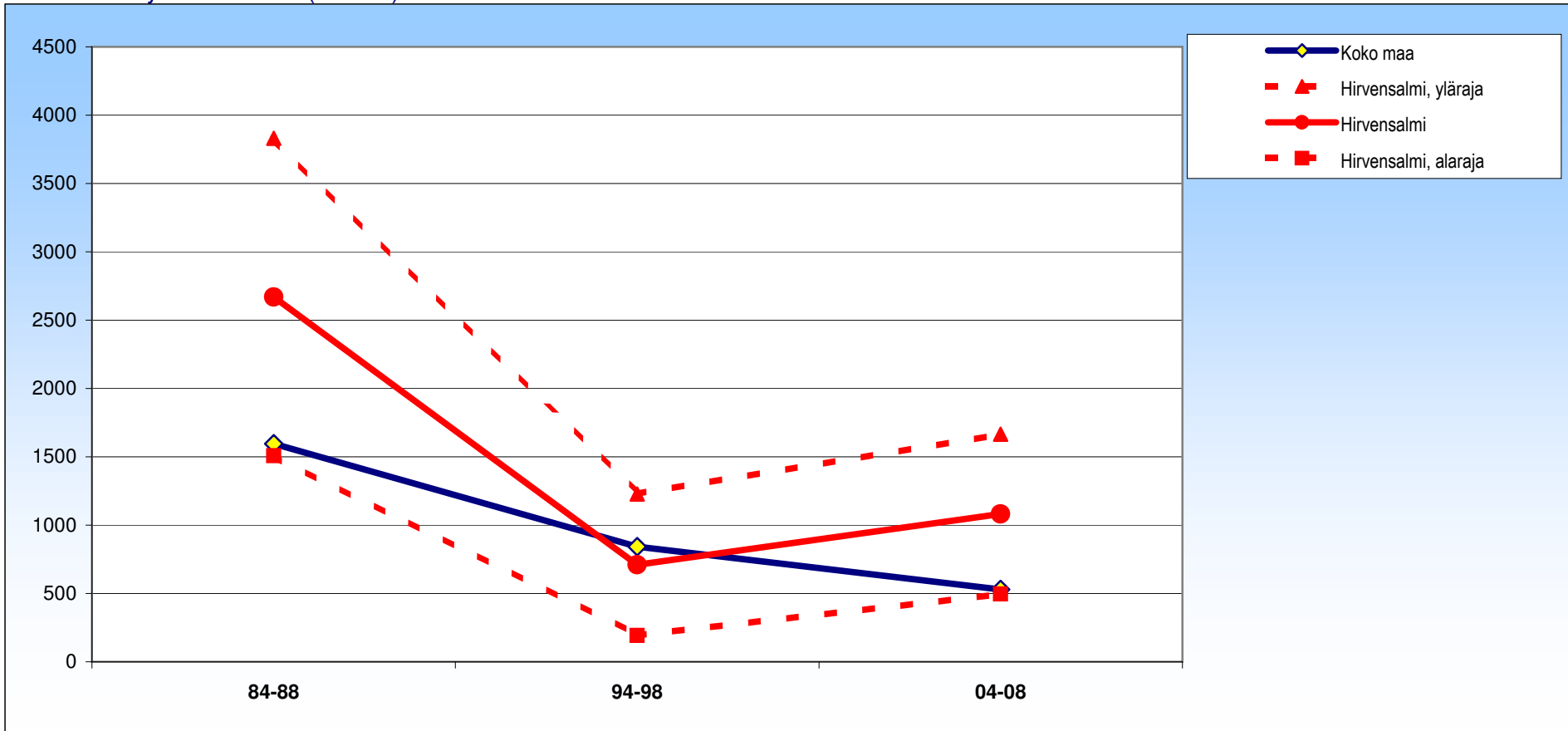

± 95 %:n luottamusväli

	84-88	94-98	04-08
Hirvensalmi	2669 ±1162	711 ±518	1081 ±585
Koko maa	1596 ±28	843 ±18	530 ±14

# Hirvensalmi

## Naiset

Iskeemiset sydänsairaudet (I20-I25)

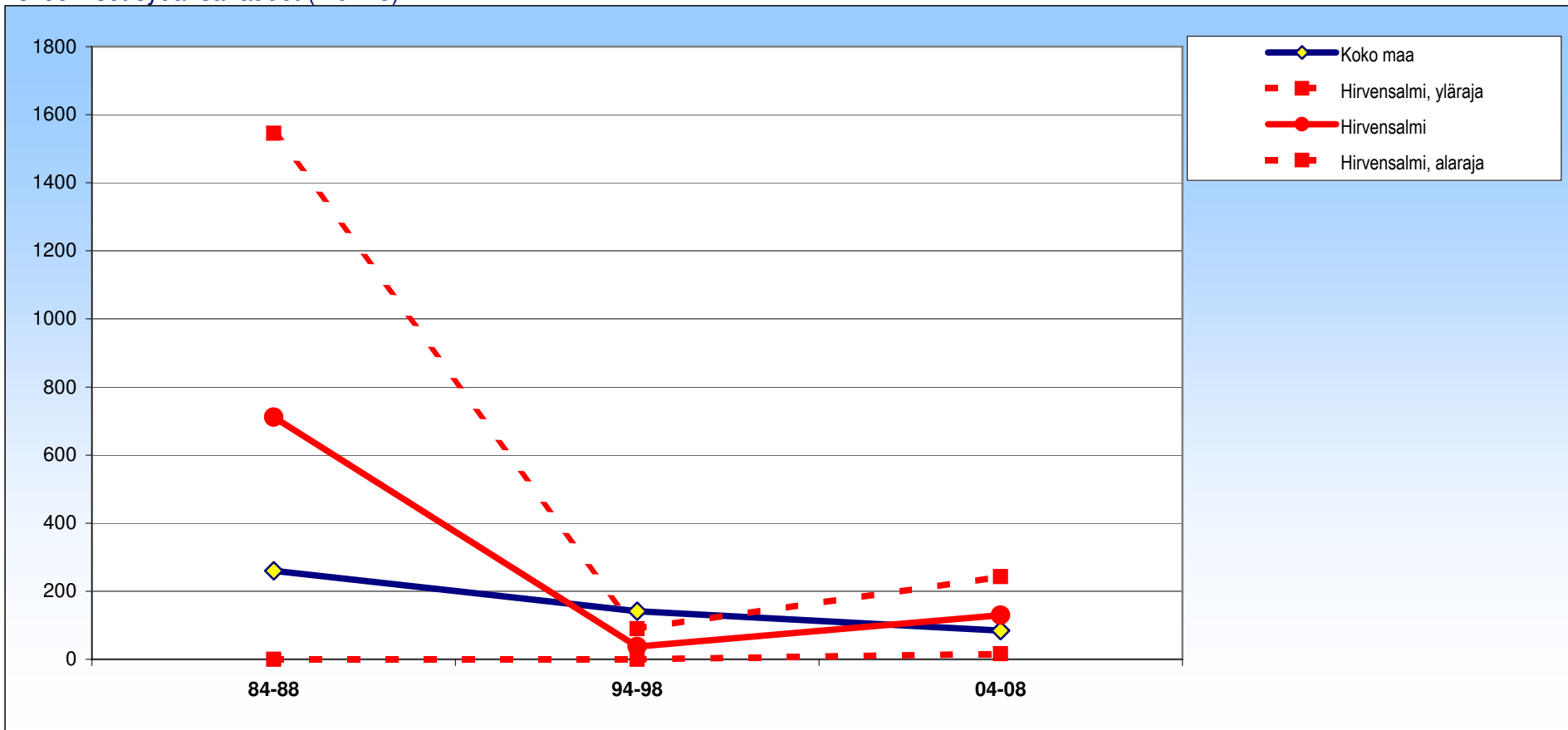

± 95 %:n luottamusväli

	84-88	94-98	04-08
Hirvensalmi	711 ±835	38 ±52	130 ±113
Koko maa	260 ±10	141 ±7	85 ±5



# Hirvensalmi

## Molemmat

Akuutti sydäninfarkti, uusiva sydäninfarkti (I21,I22)

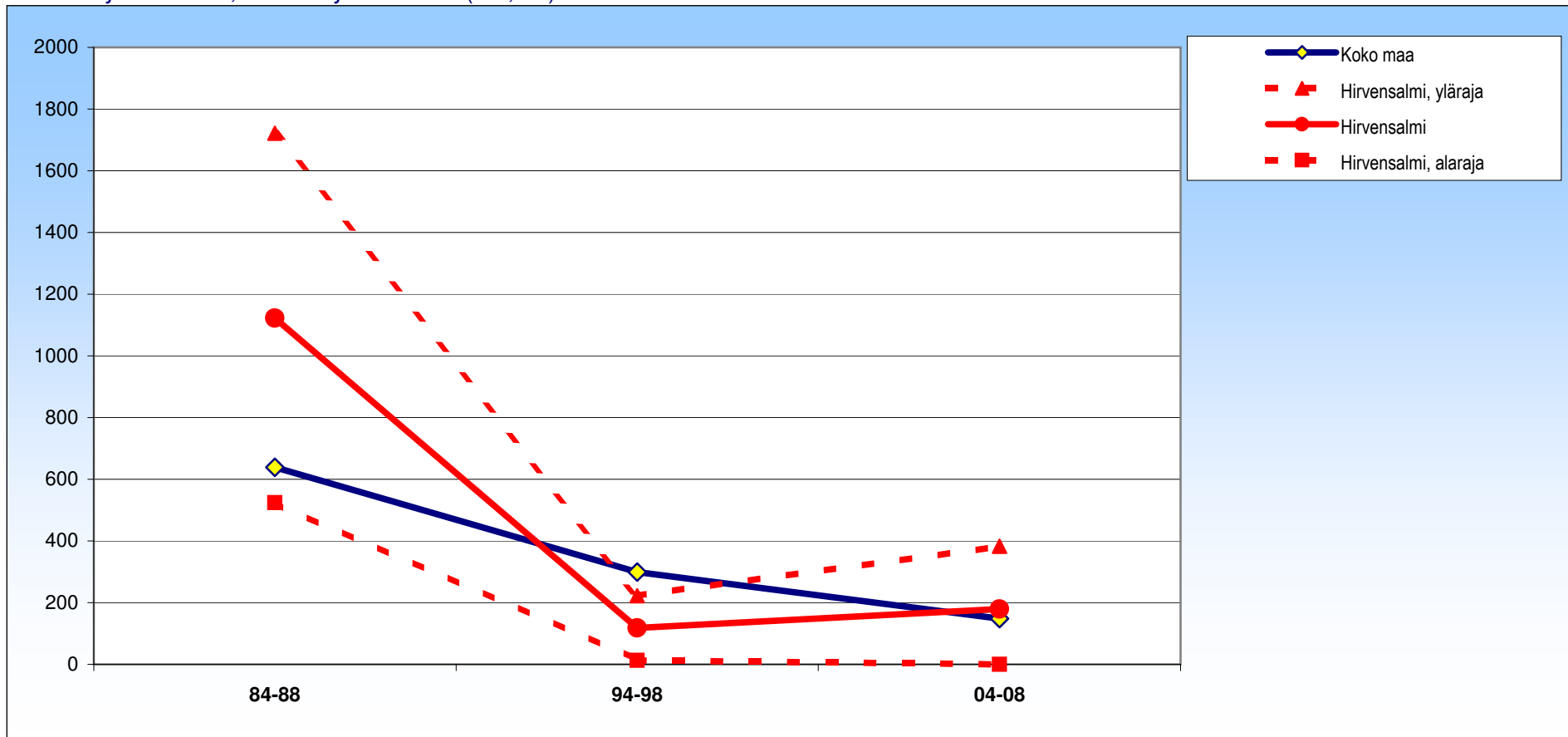

± 95 %:n luottamusväli

	84-88	94-98	04-08
Hirvensalmi	1123 ±599	118 ±105	179 ±204
Koko maa	639 ±12	299 ±8	148 ±5

# Hirvensalmi

## Miehet

Akuutti sydäninfarkti, uusiva sydäninfarkti (I21,I22)

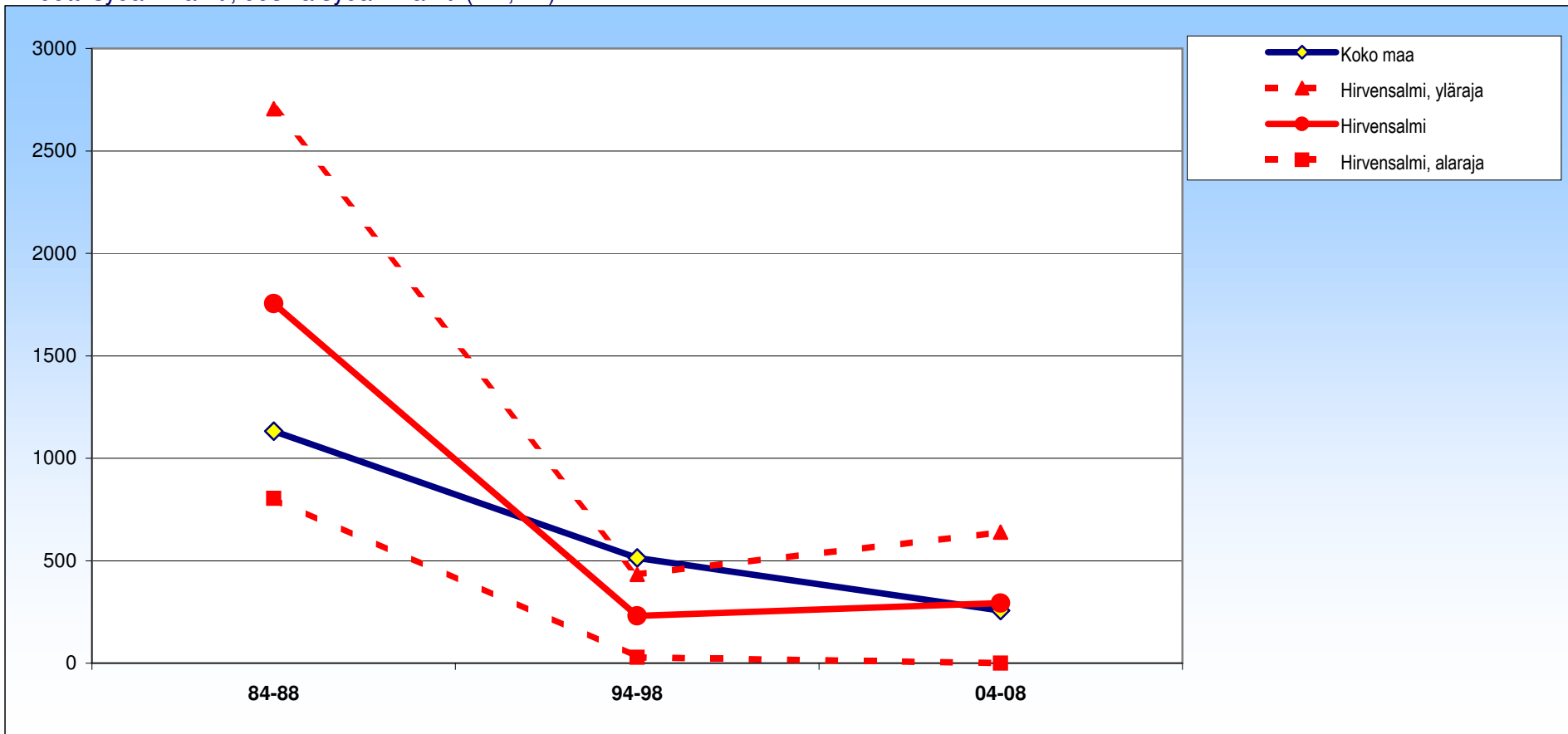

± 95 %:n luottamusväli

	84-88	94-98	04-08
Hirvensalmi	1755 ±951	231 ±203	293 ±346
Koko maa	1133 ±23	514 ±14	256 ±10

# Hirvensalmi

## Naiset

Akuutti sydäninfarkti, uusiva sydäninfarkti (I21,I22)

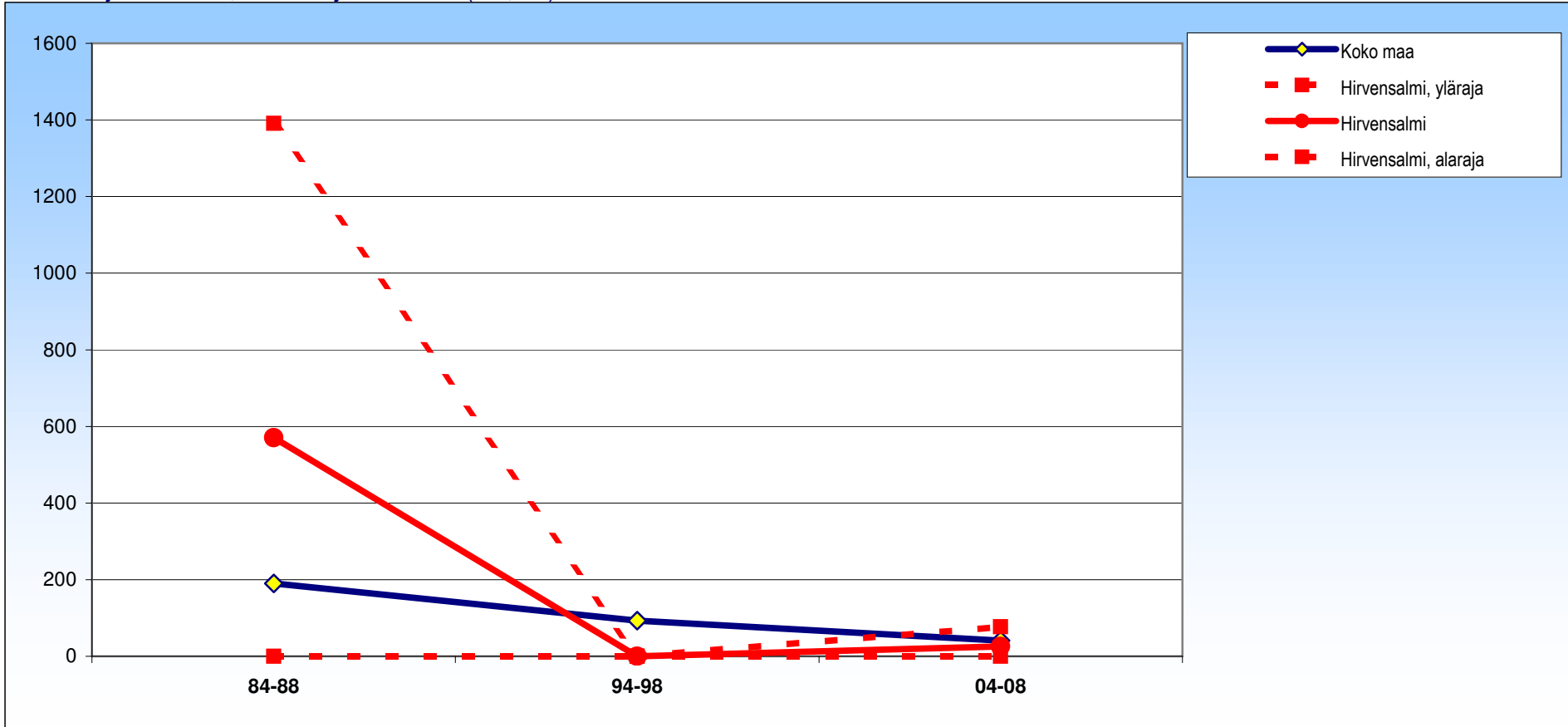

± 95 %:n luottamusväli

	84-88	94-98	04-08
Hirvensalmi	571 ±821	0 ±0	26 ±51
Koko maa	190 ±8	93 ±6	41 ±4

# Hirvensalmi

## Molemmat

Aivoverisuonten sairaudet (I60-I69)

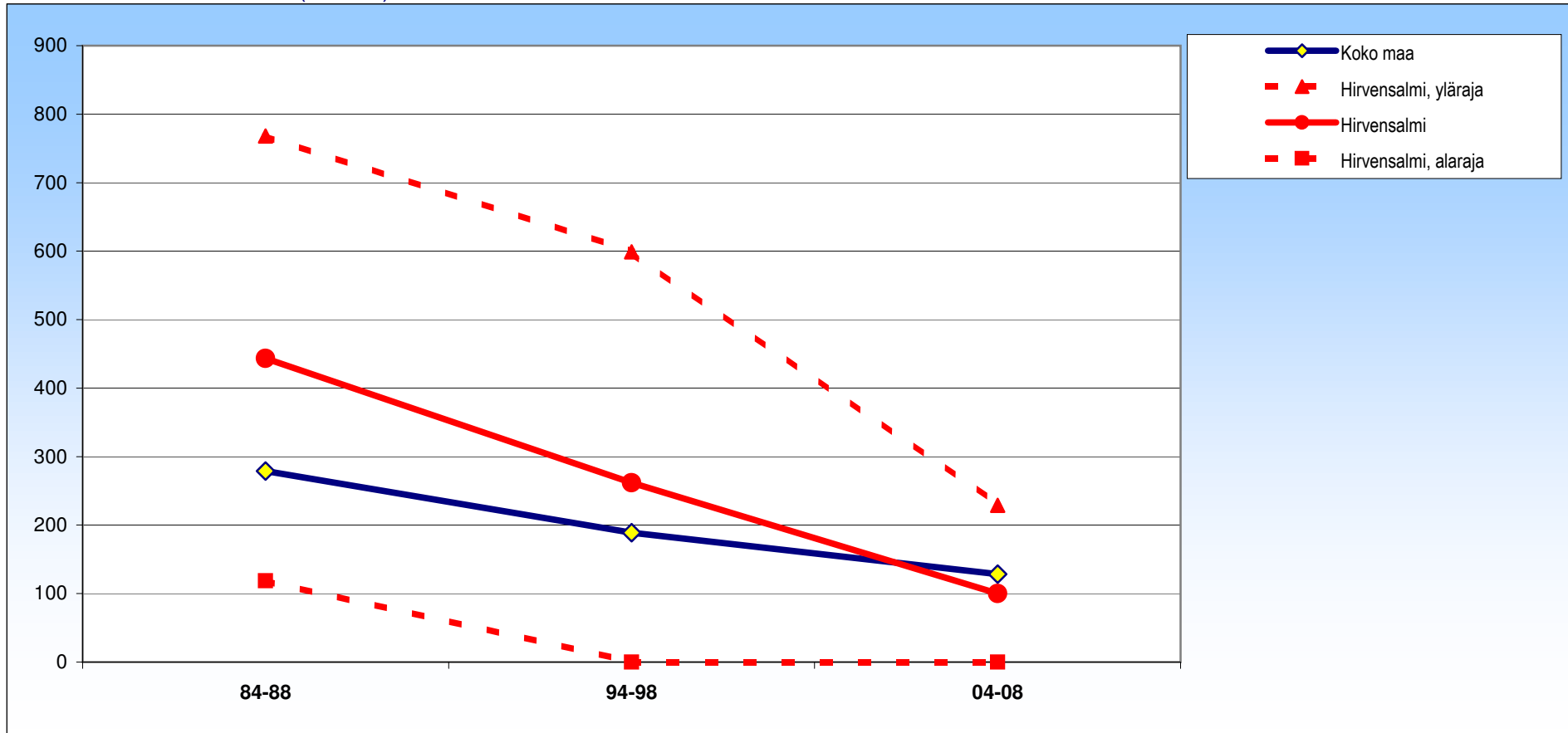

± 95 %:n luottamusväli

	84-88	94-98	04-08
Hirvensalmi	443 ±325	262 ±337	100 ±129
Koko maa	279 ±10	189 ±7	128 ±6

# Hirvensalmi

## Miehet

Aivoverisuonten sairaudet (I60-I69)

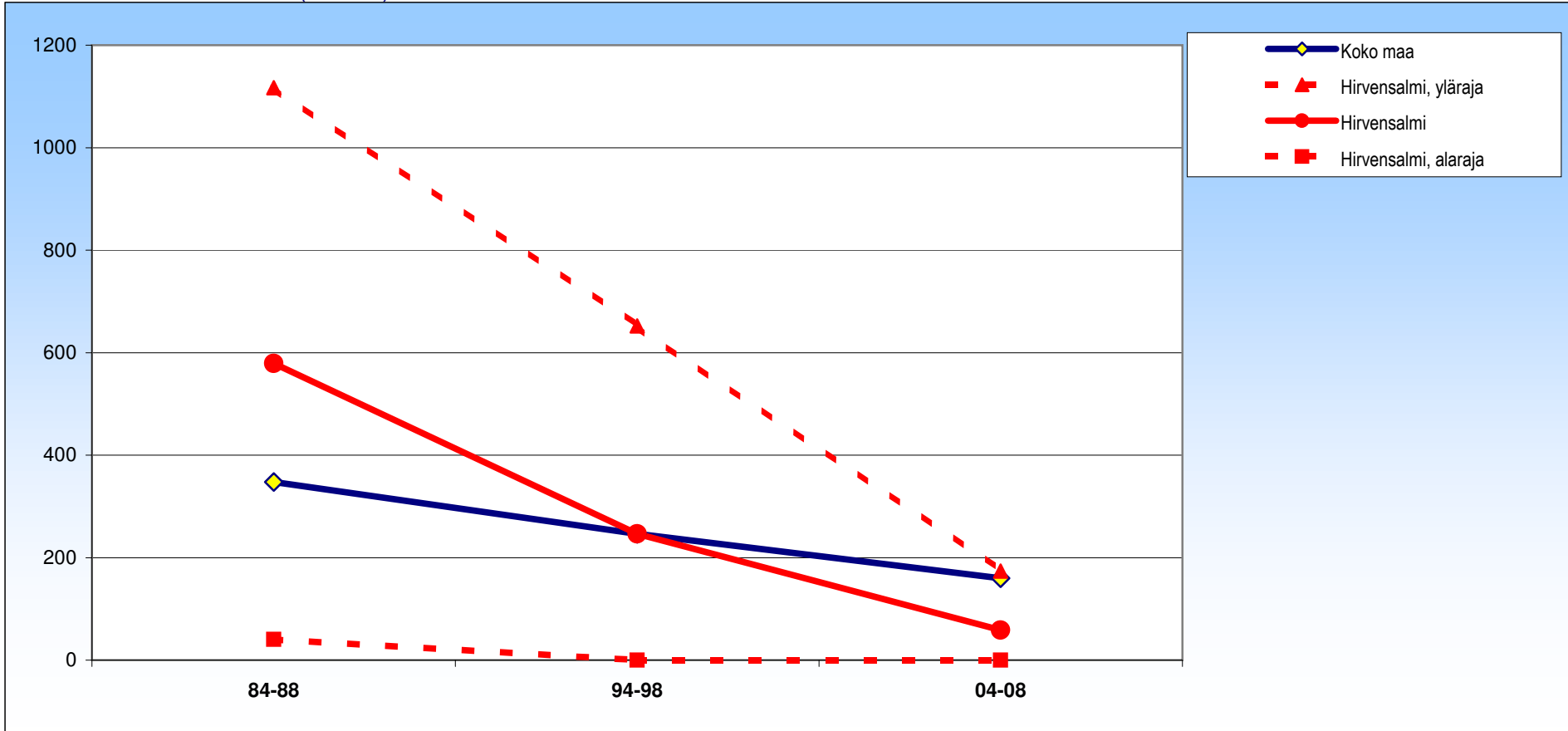

± 95 %:n luottamusväli

	84-88	94-98	04-08
Hirvensalmi	579 ± 538	247 ± 406	59 ± 115
Koko maa	348 ± 14	246 ± 12	160 ± 10

# Hirvensalmi

## Naiset

Aivoverisuonten sairaudet (I60-I69)

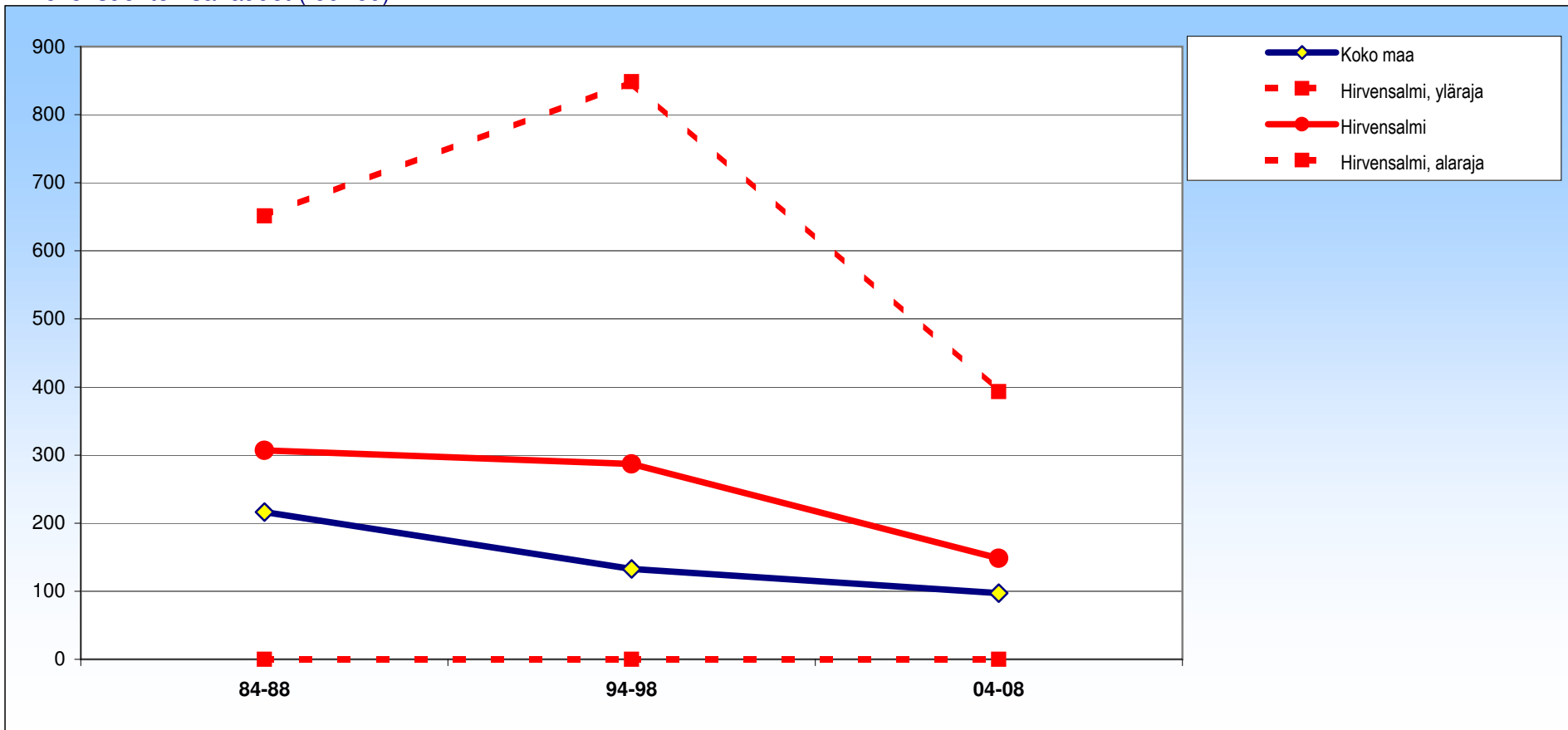

± 95 %:n luottamusväli

	84-88	94-98	04-08
Hirvensalmi	307 ± 345	287 ± 562	148 ± 245
Koko maa	216 ± 13	133 ± 9	97 ± 8

# Hirvensalmi

## Molemmat

Hengityselinten sairaudet (J00-J64,J66-J99)

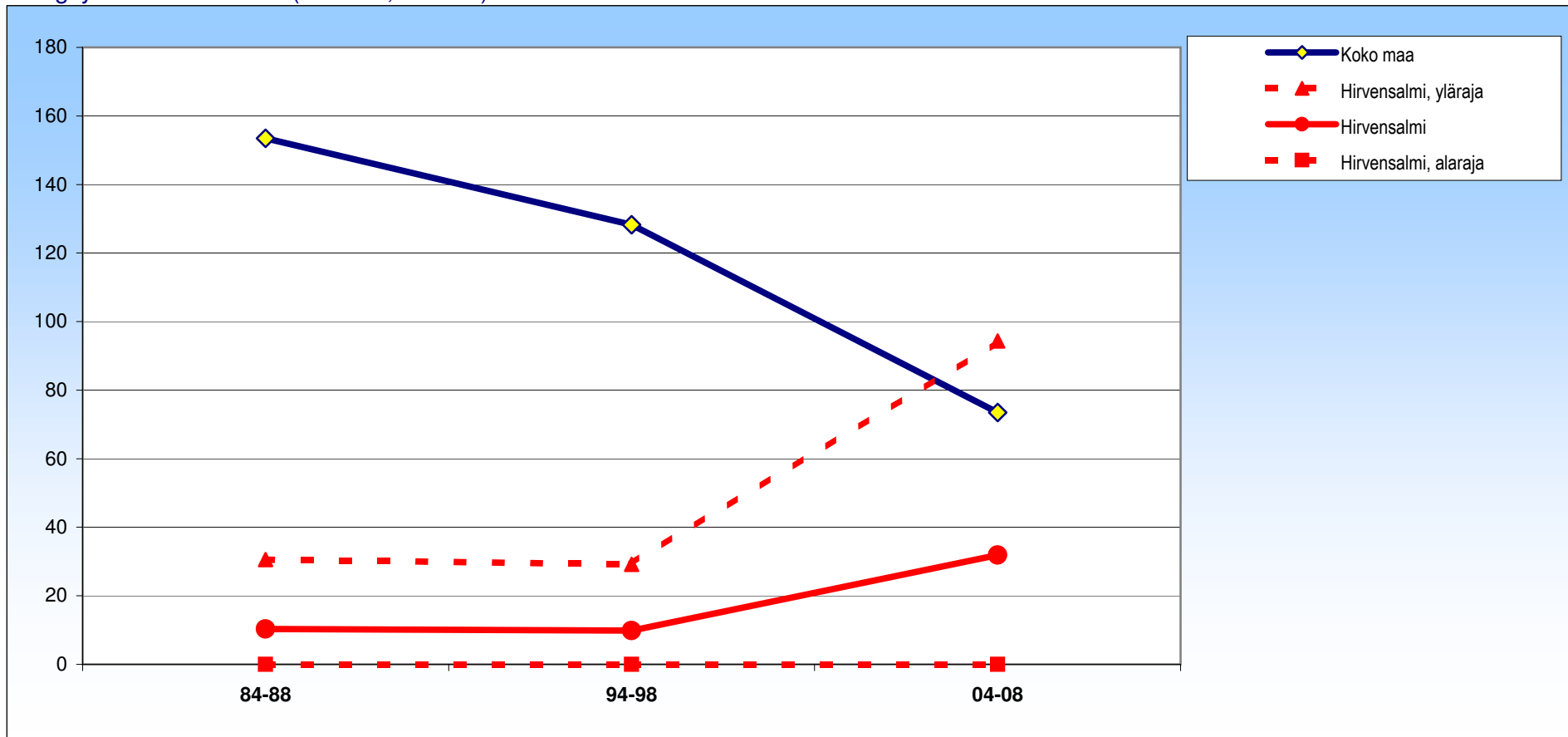

± 95 %:n luottamusväli

	84-88	94-98	04-08
Hirvensalmi	10 ±20	10 ±19	32 ±62
Koko maa	153 ±9	128 ±7	73 ±5

# Hirvensalmi

## Miehet

Hengityselinten sairaudet (J00-J64,J66-J99)

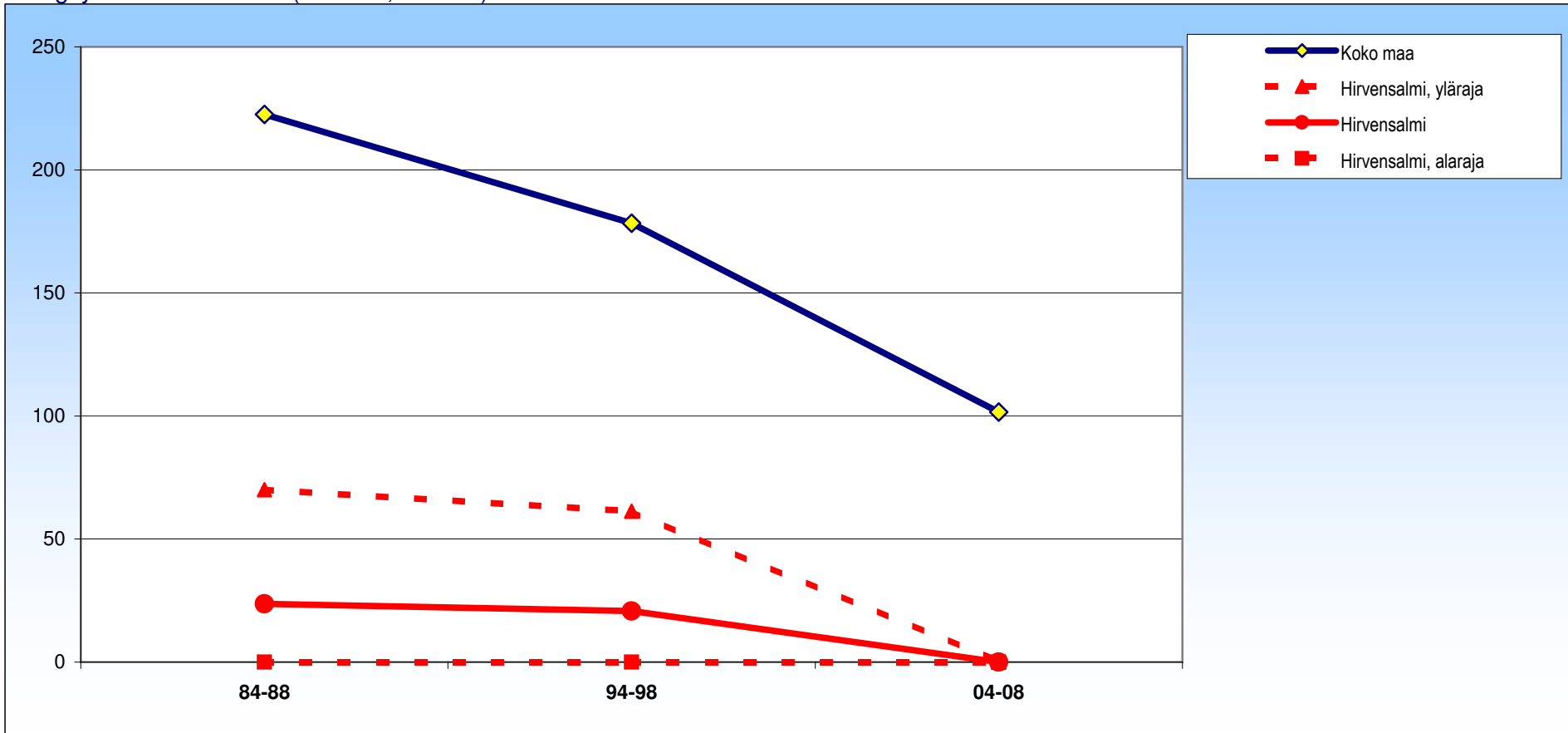

± 95 %:n luottamusväli

	84-88	94-98	04-08
Hirvensalmi	24 ±46	21 ±41	0 ±0
Koko maa	223 ±14	178 ±12	102 ±8



# Hirvensalmi

## Naiset

Hengityselinten sairaudet (J00-J64,J66-J99)

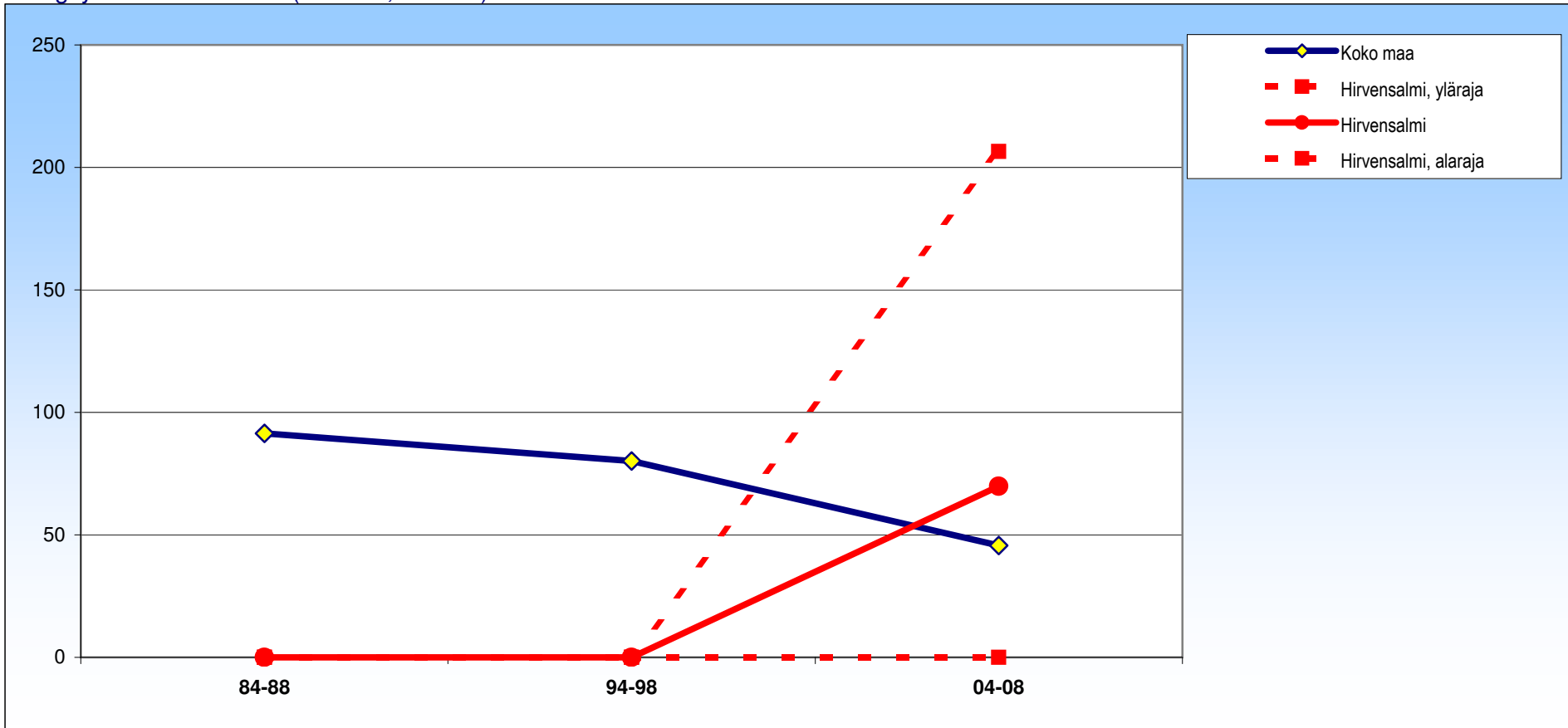

± 95 %:n luottamusväli

	84-88	94-98	04-08
Hirvensalmi	0 ± 0	0 ± 0	70 ± 137
Koko maa	91 ± 11	80 ± 9	46 ± 6

# Hirvensalmi

## Molemmat

Influenssa ja keuhkokuume (J10-J18,J849)

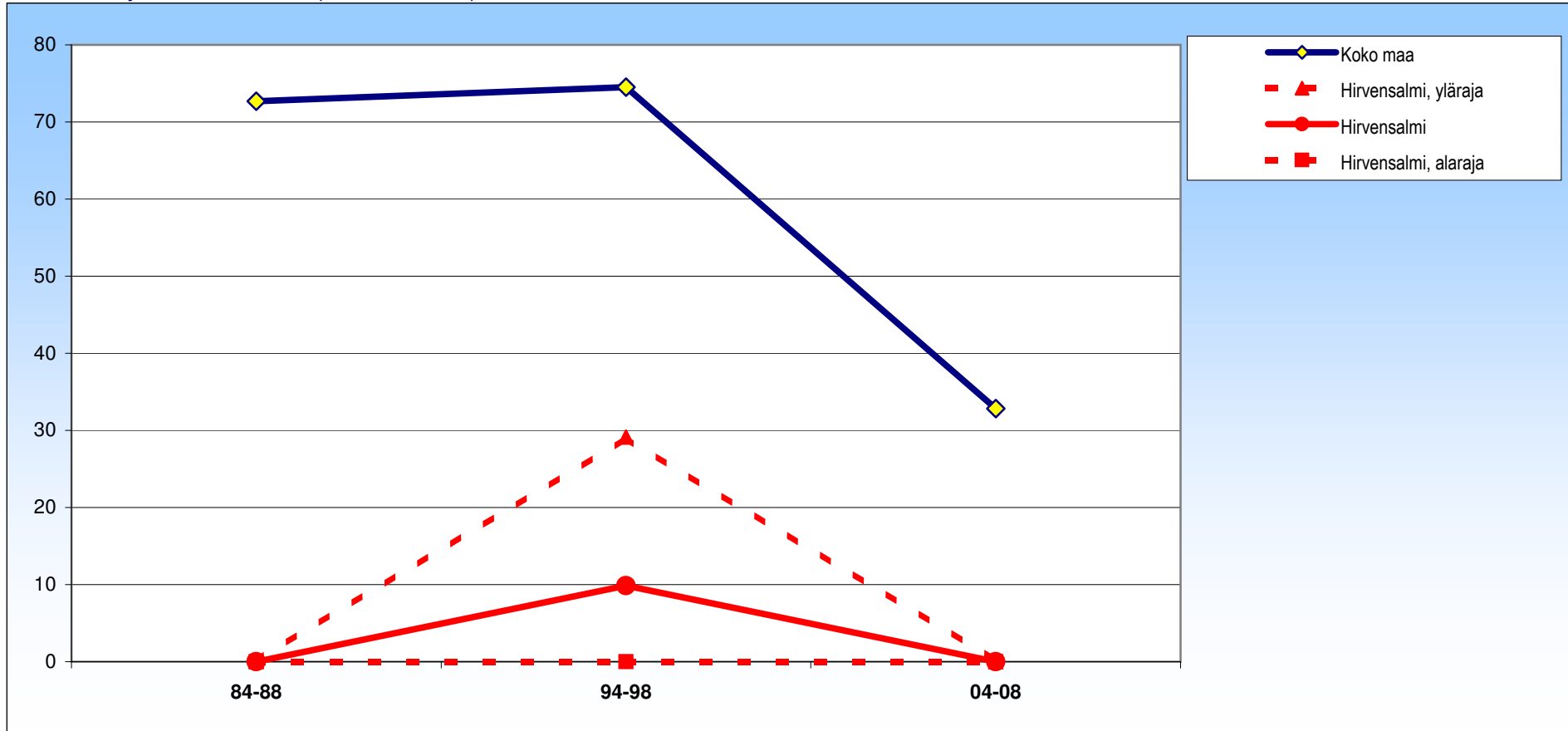

± 95 %:n luottamusväli

	84-88	94-98	04-08
Hirvensalmi	0 ± 0	10 ± 19	0 ± 0
Koko maa	73 ± 6	75 ± 6	33 ± 4

# Hirvensalmi

## Miehet

Influenssa ja keuhkokuume (J10-J18,J849)

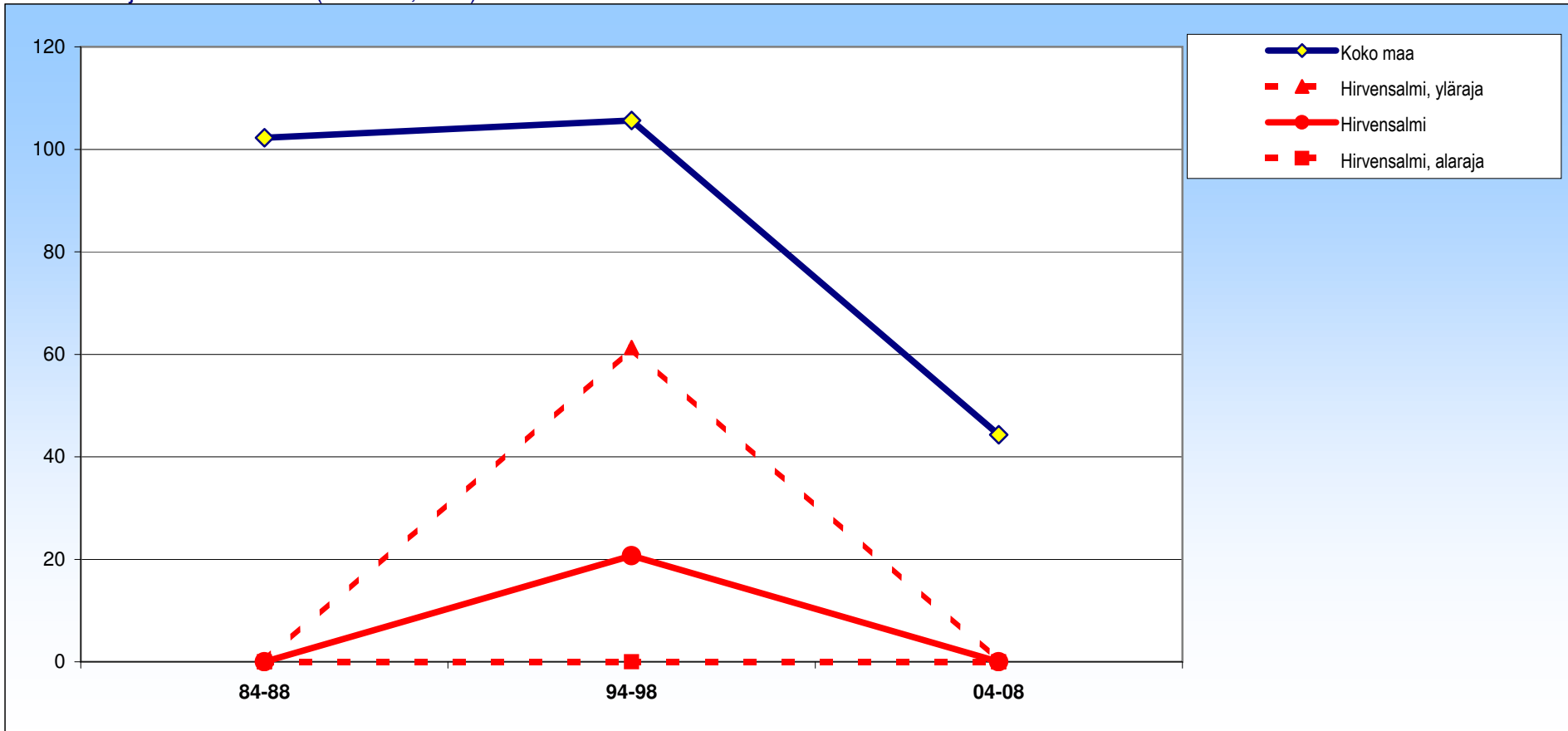

± 95 %:n luottamusväli

	84-88	94-98	04-08
Hirvensalmi	0 ±0	21 ±41	0 ±0
Koko maa	102 ±10	106 ±10	44 ±7

# Hirvensalmi

## Naiset

Influenssa ja keuhkokuume (J10-J18,J849)

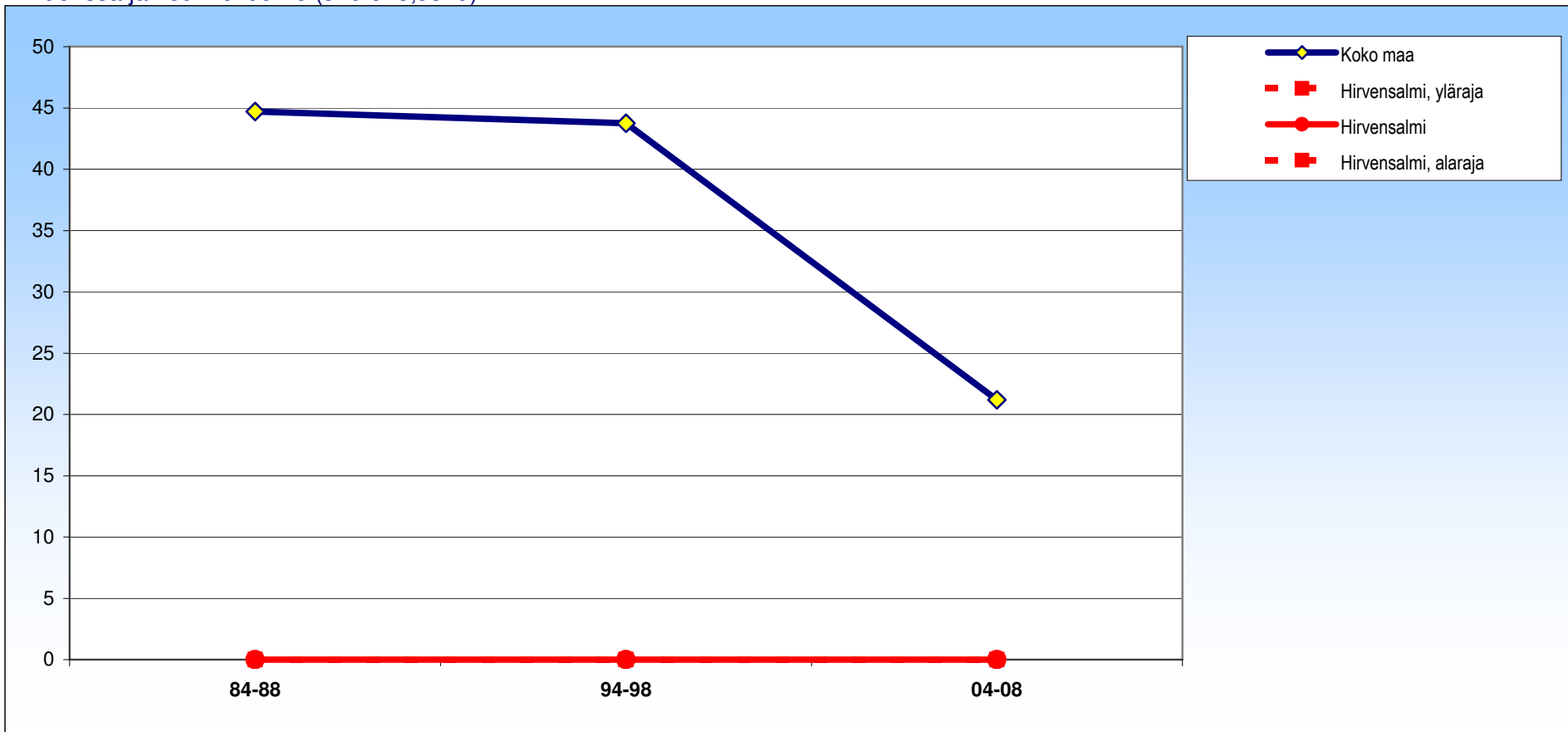

± 95 %:n luottamusväli

	84-88	94-98	04-08
Hirvensalmi	0 ± 0	0 ± 0	0 ± 0
Koko maa	45 ± 8	44 ± 7	21 ± 5

# Hirvensalmi

## Molemmat

Pitkäaikaiset alahengitysteiden sairaudet (J40-J47)

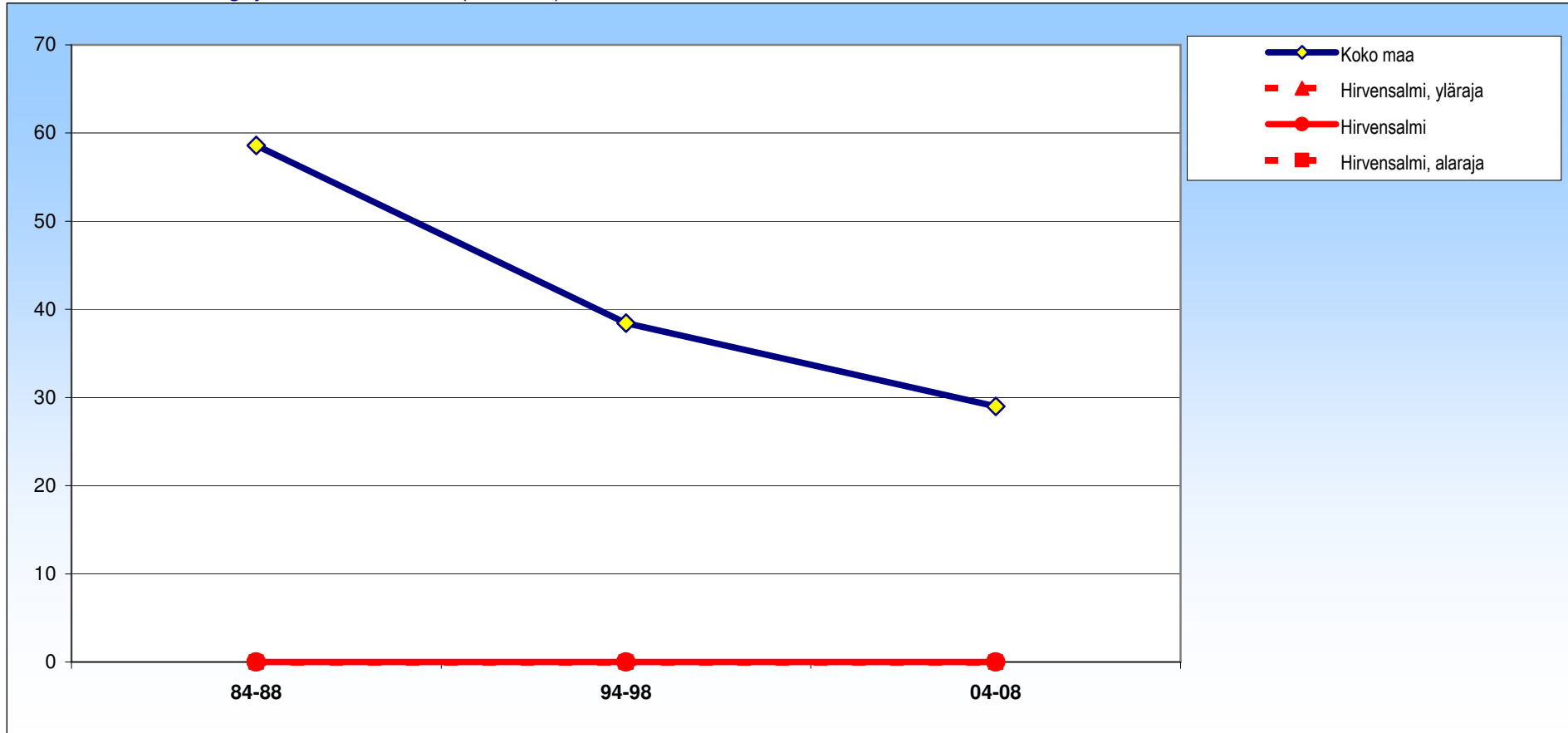

± 95 %:n luottamusväli

	84-88	94-98	04-08
Hirvensalmi	0 ± 0	0 ± 0	0 ± 0
Koko maa	59 ± 4	38 ± 3	29 ± 2

# Hirvensalmi

## Miehet

Pitkäaikaiset alahengitysteiden sairaudet (J40-J47)

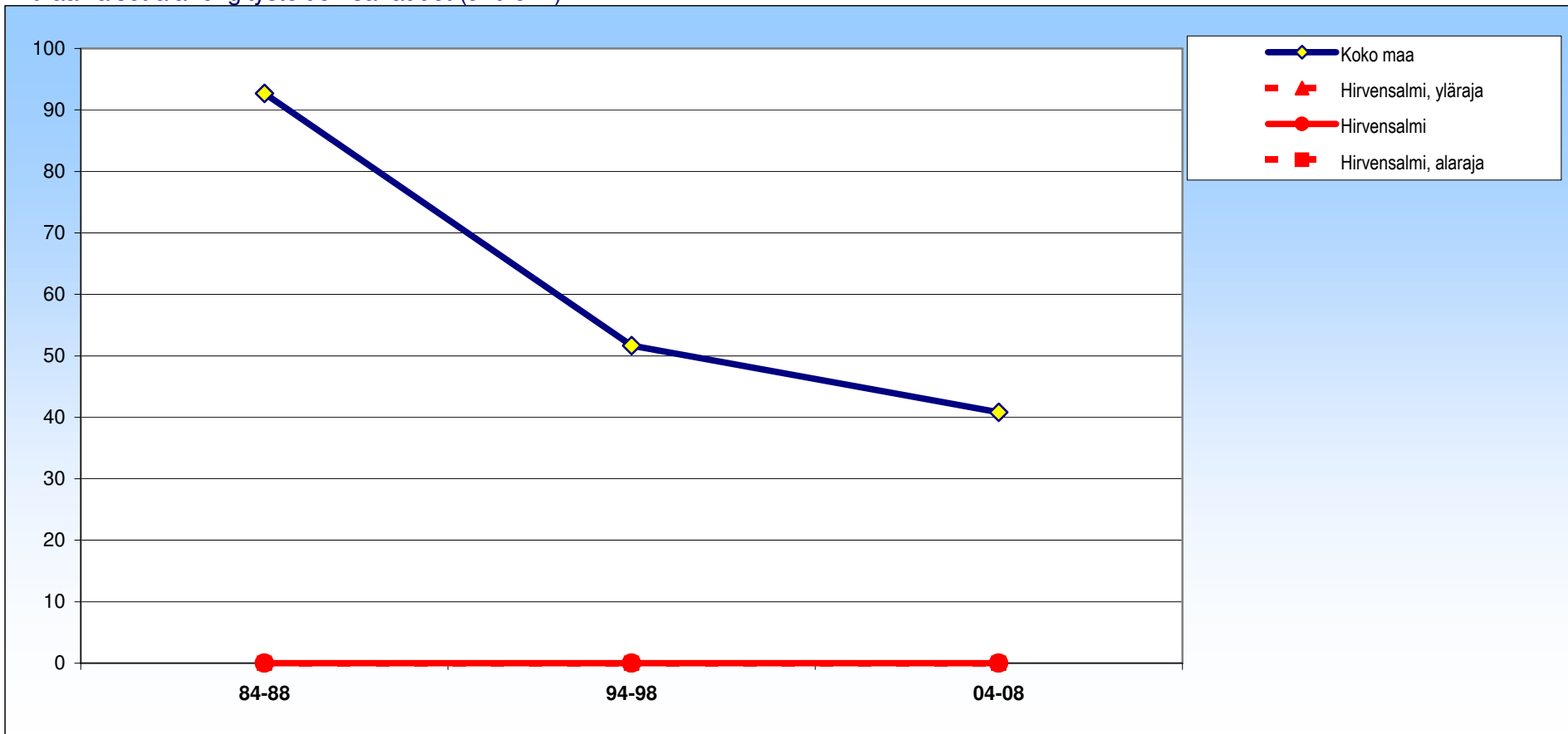

± 95 %:n luottamusväli

	84-88	94-98	04-08
Hirvensalmi	0 ± 0	0 ± 0	0 ± 0
Koko maa	93 ± 7	52 ± 5	41 ± 4

# Hirvensalmi

## Naiset

Pitkäaikaiset alahengitysteiden sairaudet (J40-J47)

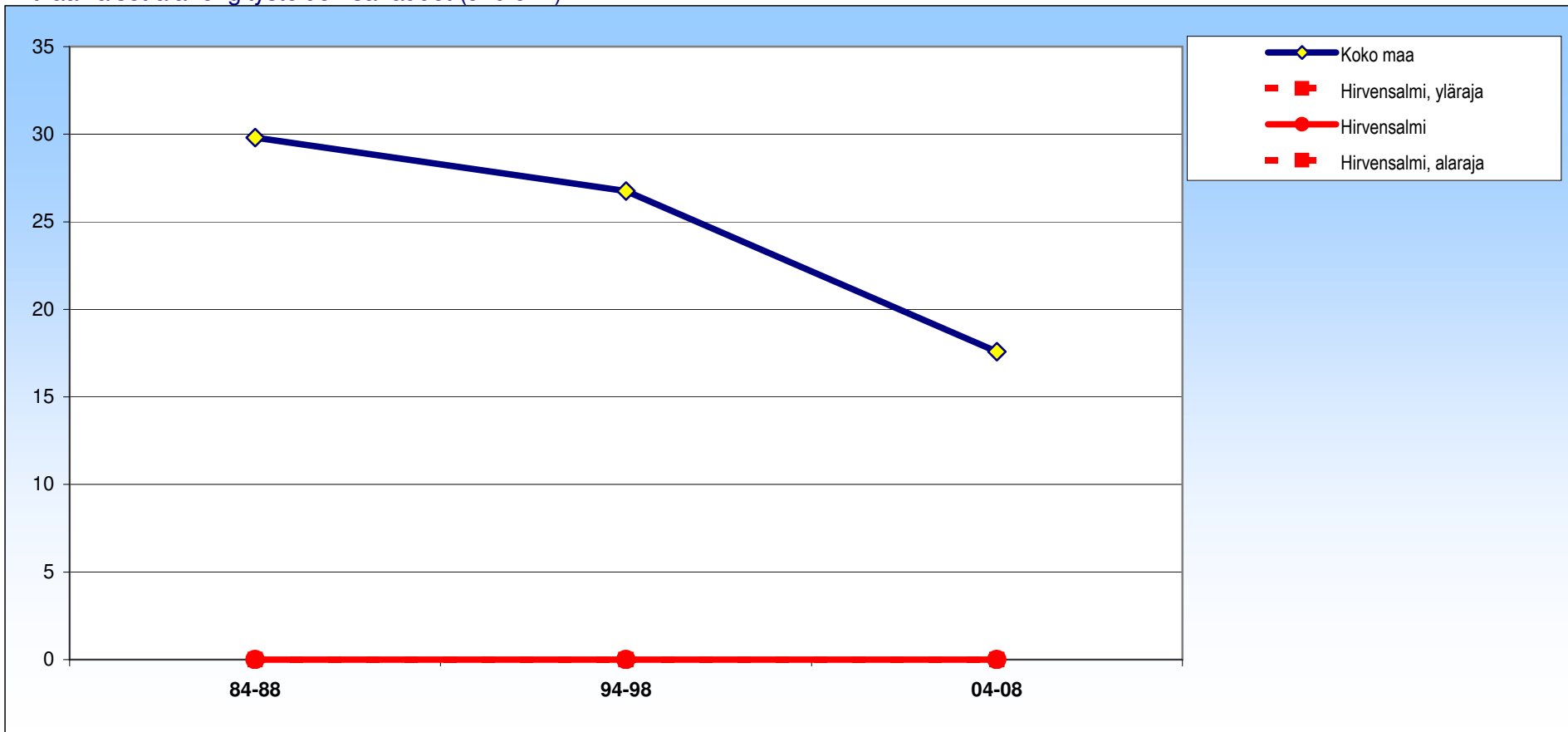

± 95 %:n luottamusväli

	84-88	94-98	04-08
Hirvensalmi	0 ±0	0 ±0	0 ±0
Koko maa	30 ±4	27 ±4	18 ±2

# Hirvensalmi

## Molemmat

Ruuansulatuselinten sairaudet (K00-K291,K293-K67,K71-K85,K861-K93)

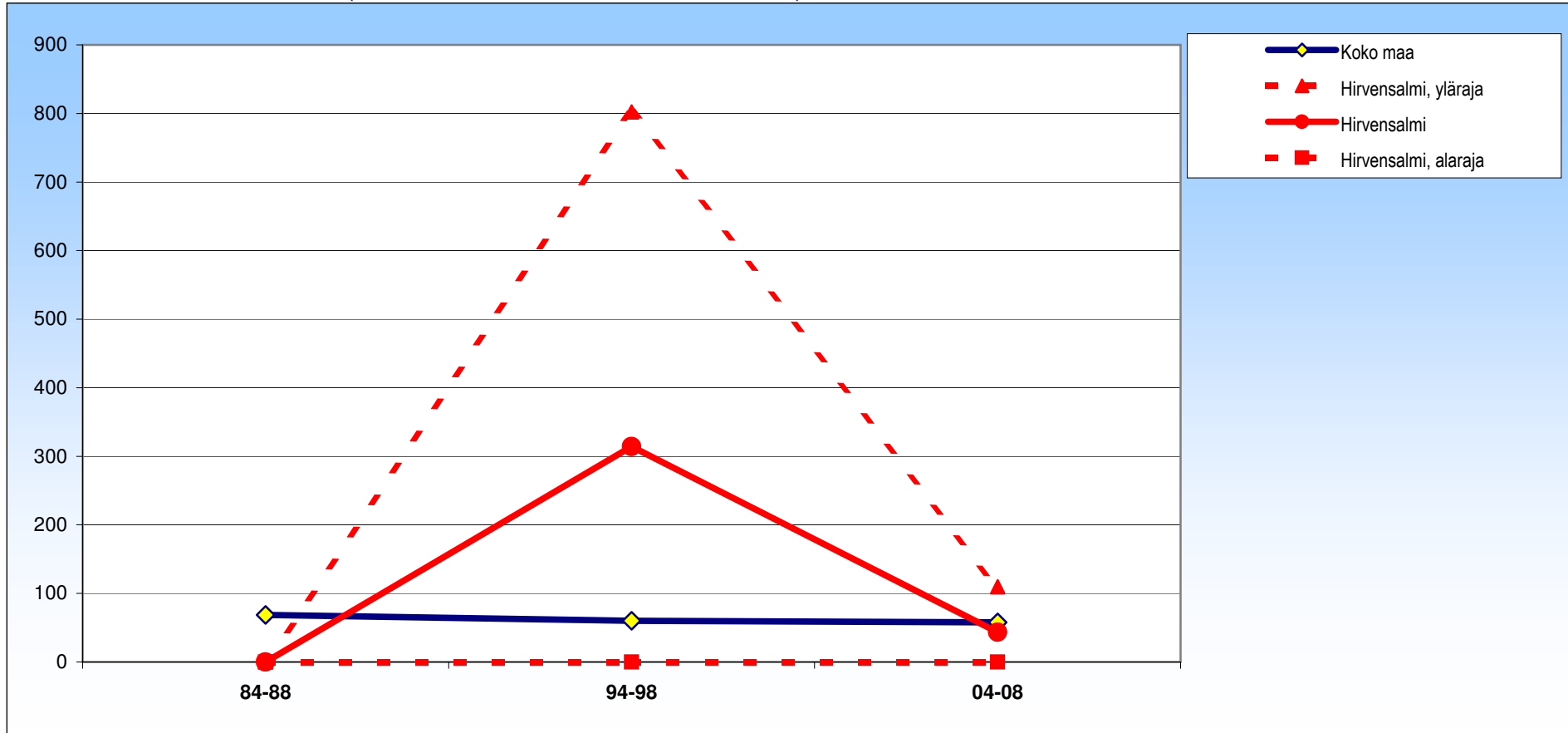

± 95 %:n luottamusväli

	84-88	94-98	04-08
Hirvensalmi	0 ± 0	314 ± 488	43 ± 66
Koko maa	69 ± 5	60 ± 4	58 ± 5



# Hirvensalmi

## Miehet

Ruuansulatuselinten sairaudet (K00-K291,K293-K67,K71-K85,K861-K93)

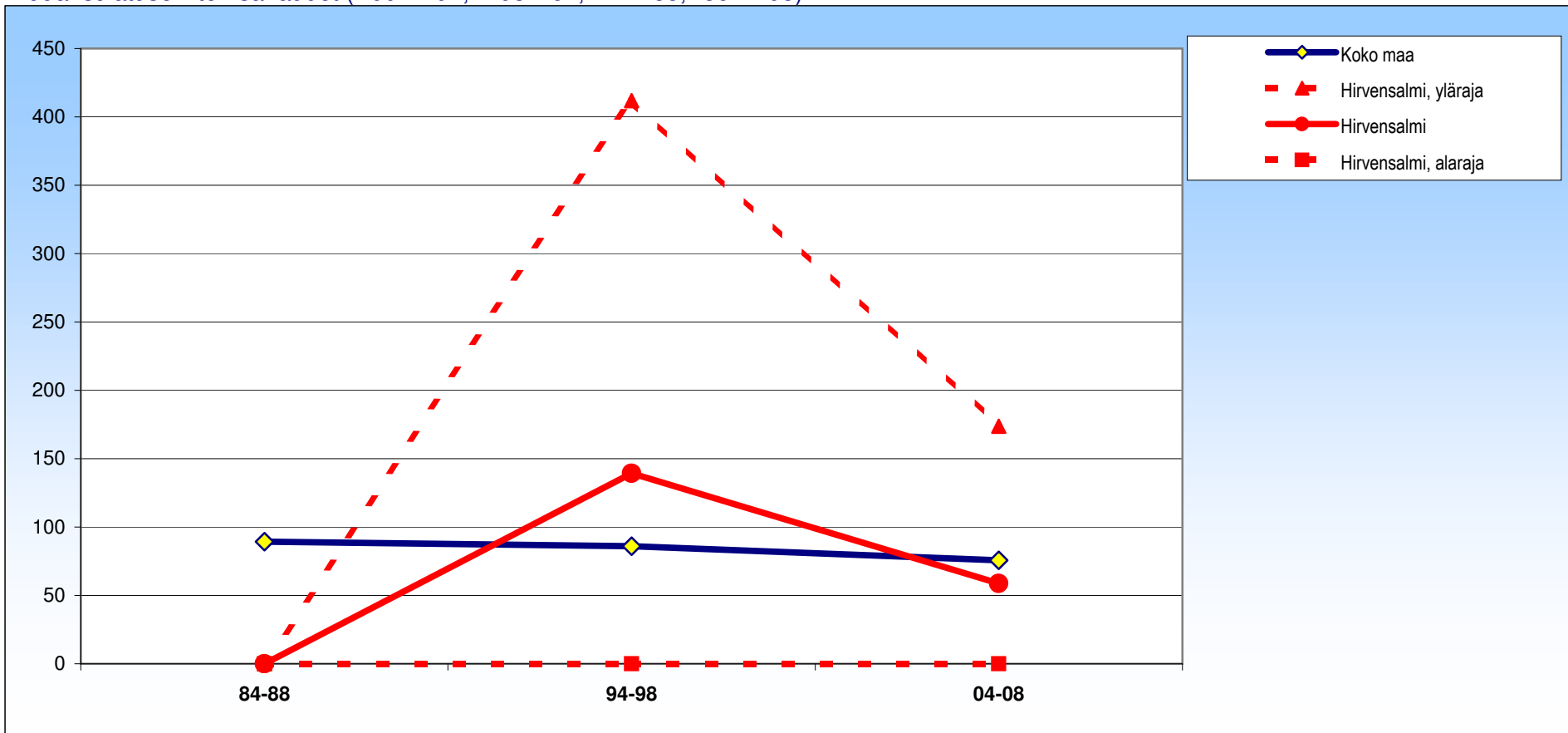

± 95 %:n luottamusväli

	84-88	94-98	04-08
Hirvensalmi	0 ± 0	139 ± 273	59 ± 115
Koko maa	89 ± 8	86 ± 7	76 ± 7

# Hirvensalmi

## Naiset

Ruuansulatuselinten sairaudet (K00-K291,K293-K67,K71-K85,K861-K93)

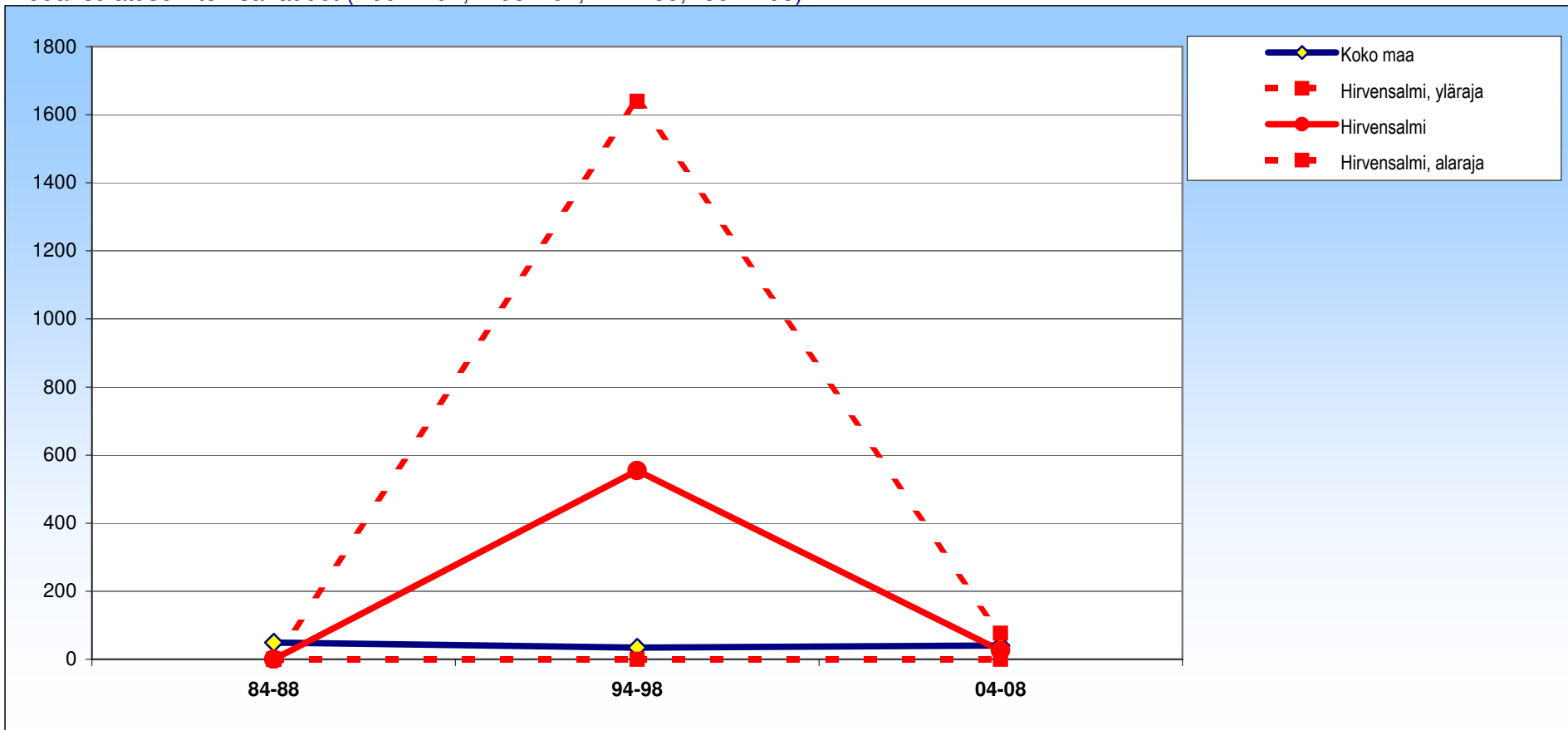

± 95 %:n luottamusväli

	84-88	94-98	04-08
Hirvensalmi	0 ± 0	554 ± 1085	26 ± 51
Koko maa	49 ± 7	34 ± 5	40 ± 6

# Hirvensalmi

## Molemmat

Pitkäaikaiset maksan sairaudet ja maksakirroosi (K73,K74,K76)

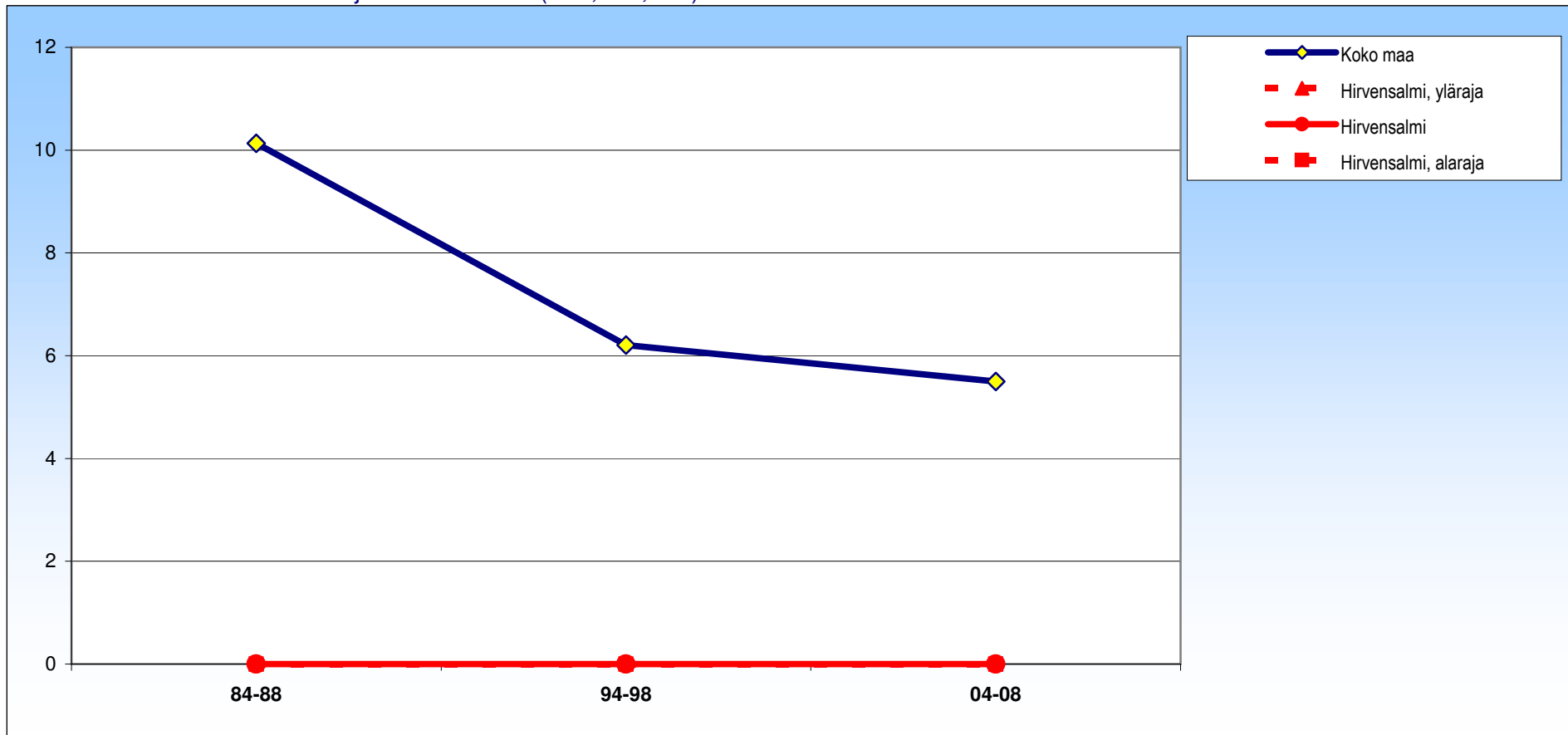

± 95 %:n luottamusväli

	84-88	94-98	04-08
Hirvensalmi	0 ±0	0 ±0	0 ±0
Koko maa	10 ±2	6 ±1	5 ±1

# Hirvensalmi

## Miehet

Pitkäaikaiset maksan sairaudet ja maksakirroosi (K73,K74,K76)

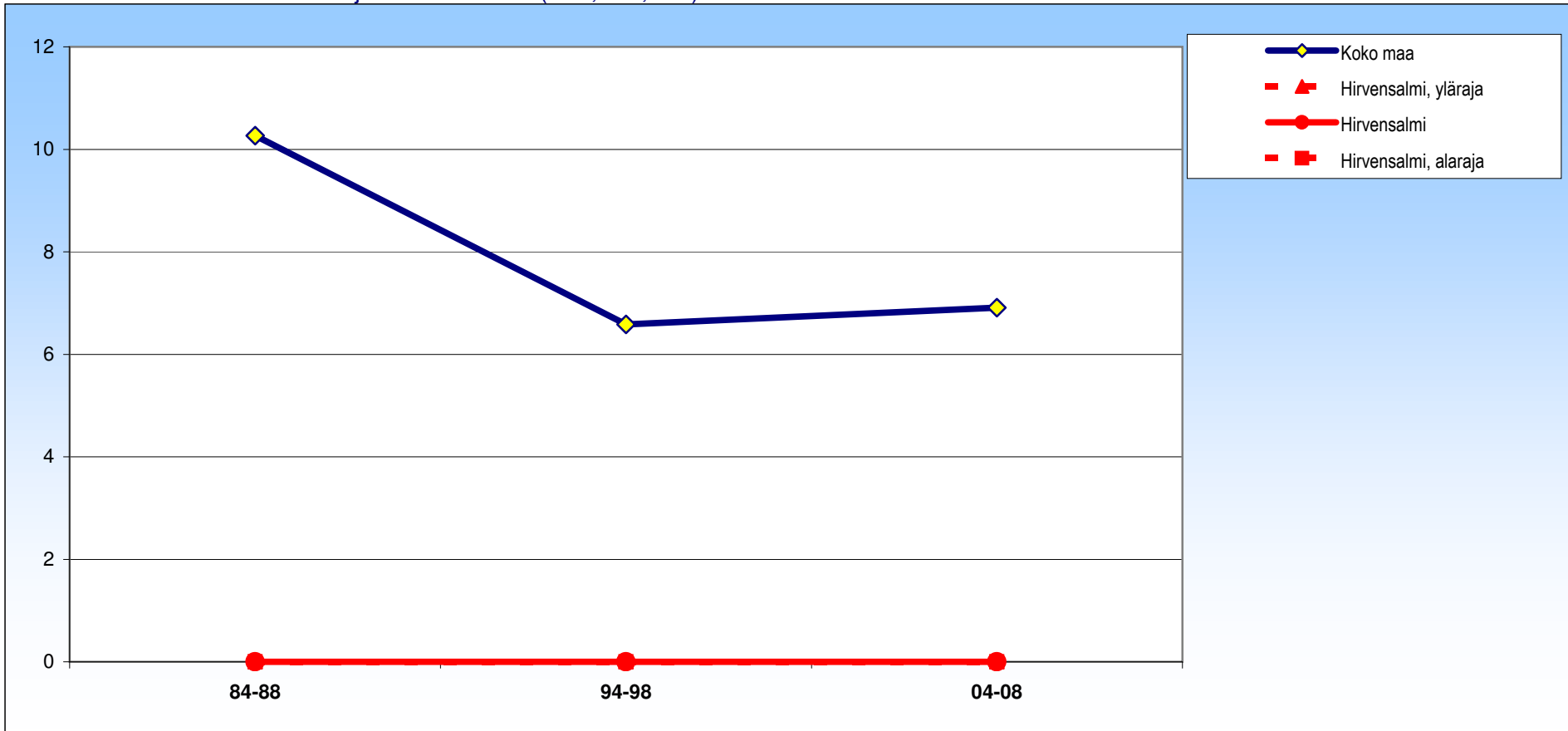

± 95 %:n luottamusväli

	84-88	94-98	04-08
Hirvensalmi	0 ±0	0 ±0	0 ±0
Koko maa	10 ±3	7 ±2	7 ±2

# Hirvensalmi

## Naiset

Pitkäaikaiset maksan sairaudet ja maksakirroosi (K73,K74,K76)

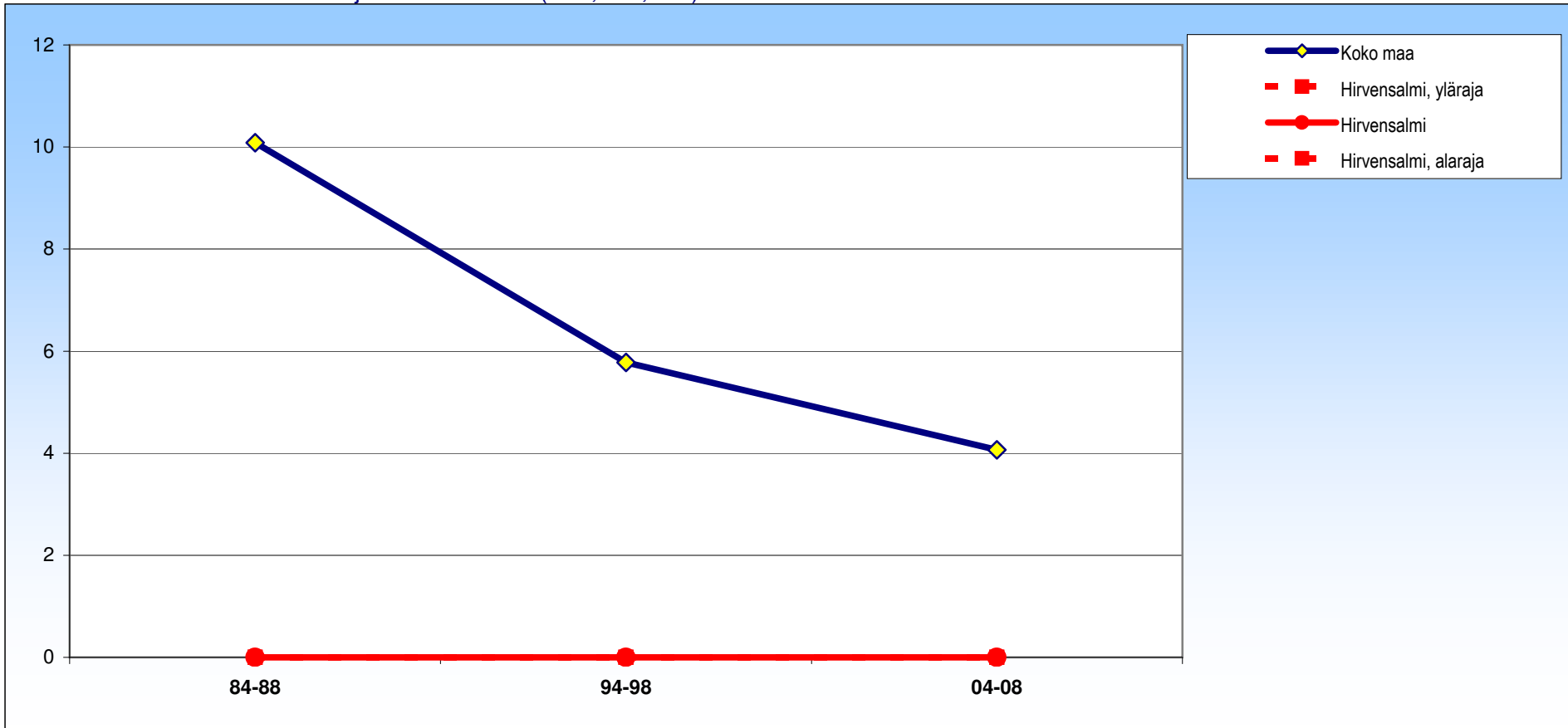

± 95 %:n luottamusväli

	84-88	94-98	04-08
Hirvensalmi	0 ±0	0 ±0	0 ±0
Koko maa	10 ±2	6 ±2	4 ±1

# Hirvensalmi

## Molemmat

Alkoholiperäiset sairaudet ja alkoholimyrkytykset (F10,G312,G4051,G621,G721,I426,K292,K70,K860,O354,P043,X45)

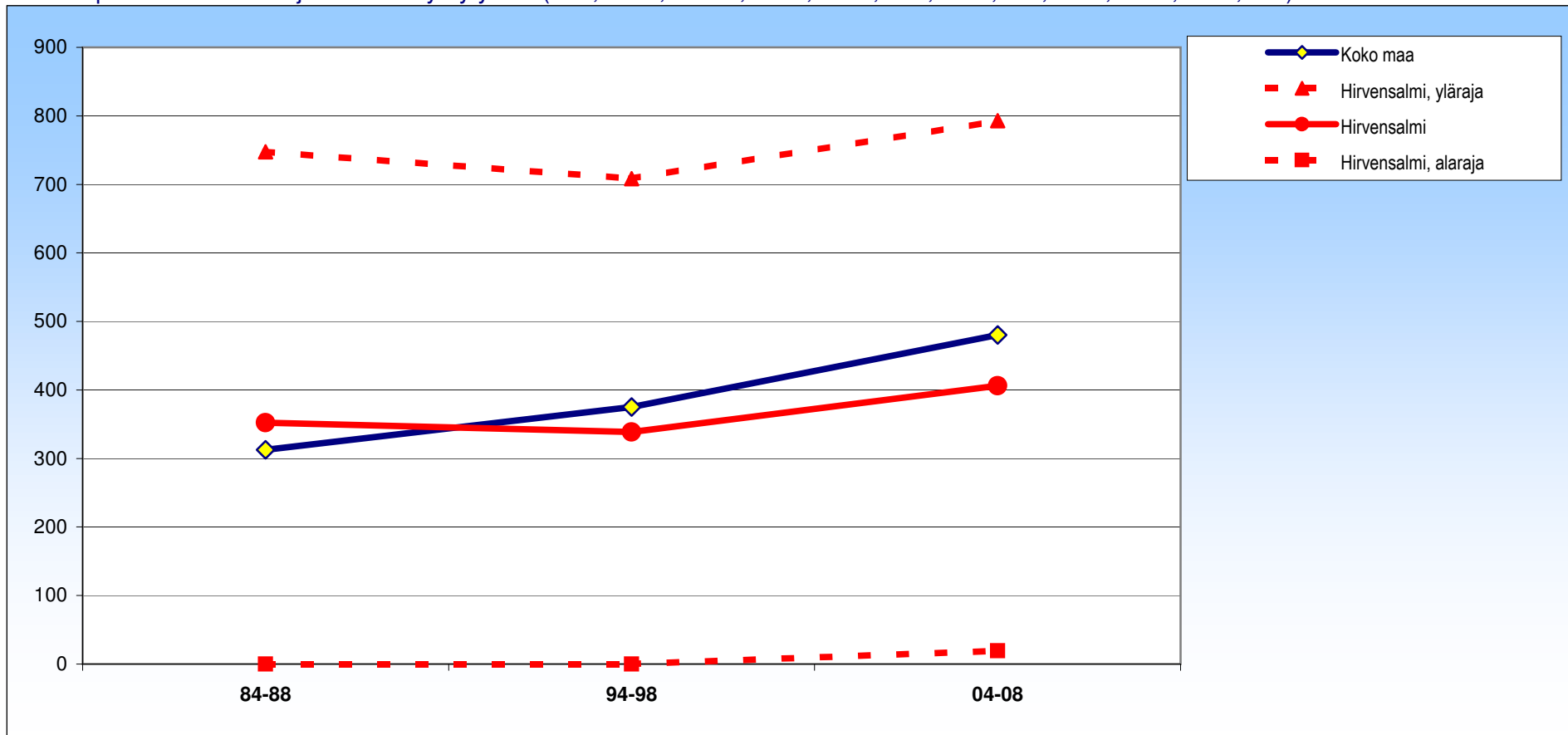

± 95 %:n luottamusväli

	84-88	94-98	04-08
Hirvensalmi	352 ±395	339 ±370	406 ±387
Koko maa	313 ±11	375 ±11	480 ±12

# Hirvensalmi

## Miehet

Alkoholiperäiset sairaudet ja alkoholimyrkytykset (F10,G312,G4051,G621,G721,I426,K292,K70,K860,O354,P043,X45)

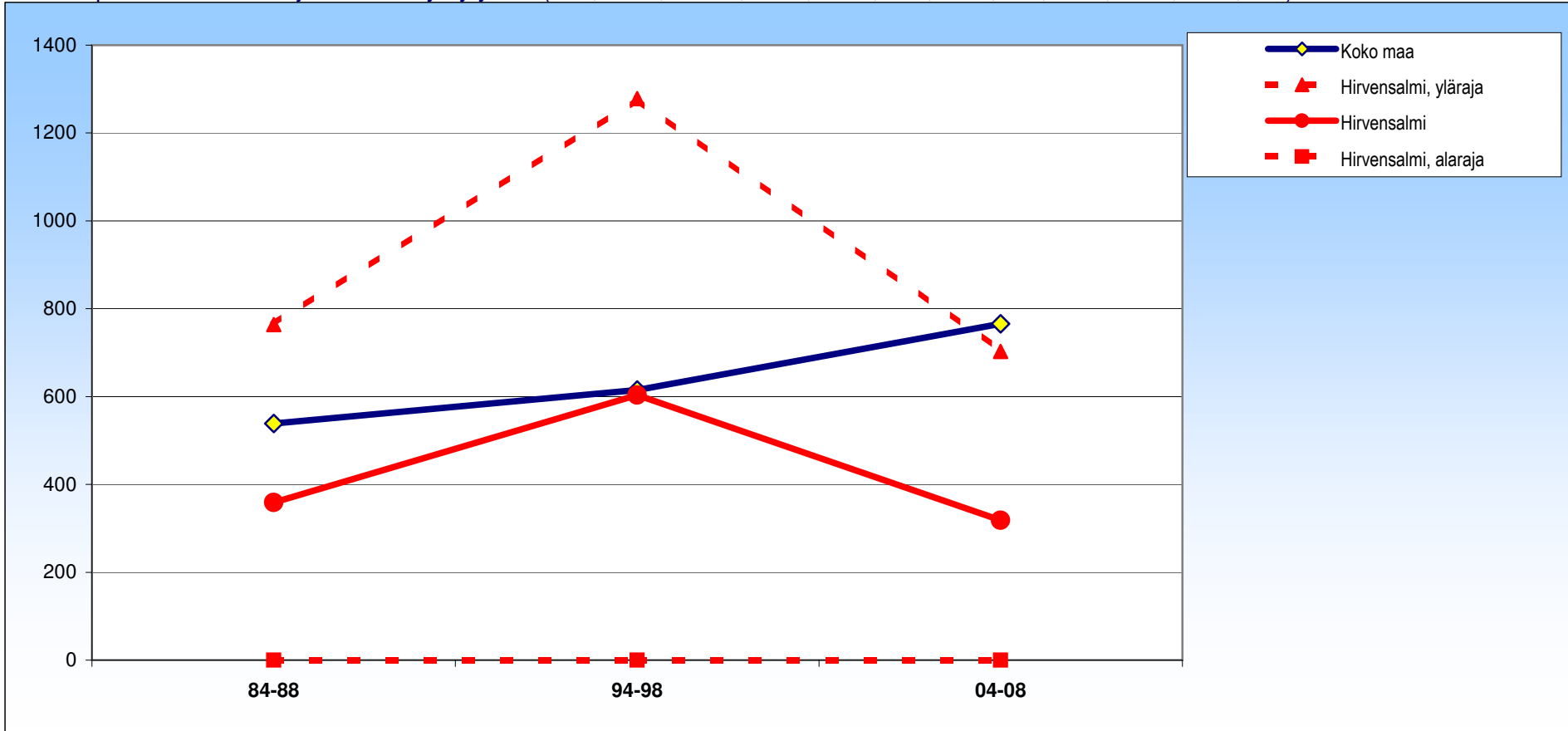

± 95 %:n luottamusväli

	84-88	94-98	04-08
Hirvensalmi	359 ±405	604 ±675	318 ±384
Koko maa	539 ±20	615 ±20	766 ±22

# Hirvensalmi

## Naiset

Alkoholiperäiset sairaudet ja alkoholimyrkytykset (F10,G312,G4051,G621,G721,I426,K292,K70,K860,O354,P043,X45)

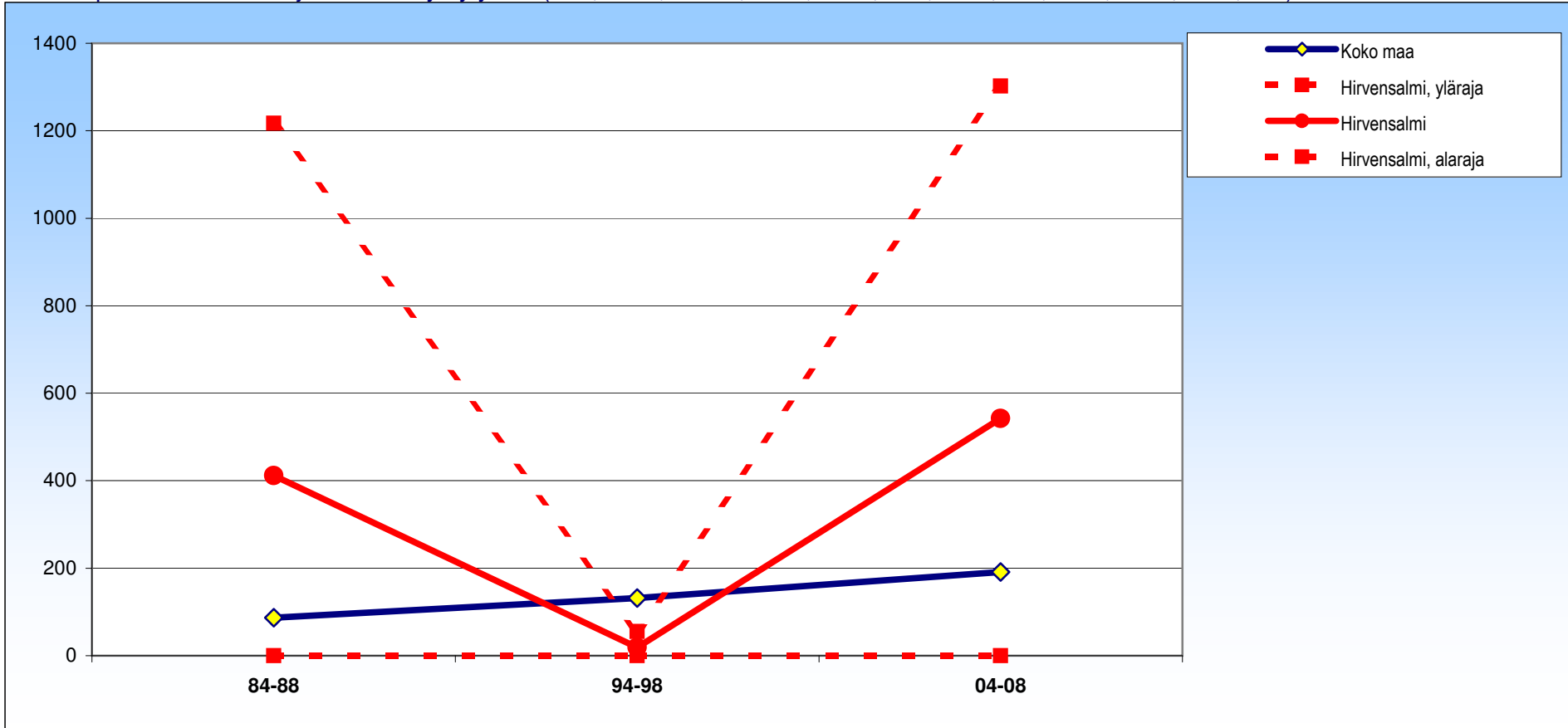

± 95 %:n luottamusväli

	84-88	94-98	04-08
Hirvensalmi	412 ±806	19 ±37	542 ±760
Koko maa	87 ±8	132 ±9	191 ±10



# Hirvensalmi

## Molemmat

Tapaturmat ja myrkytykset (V01-X44,X46-Y89)

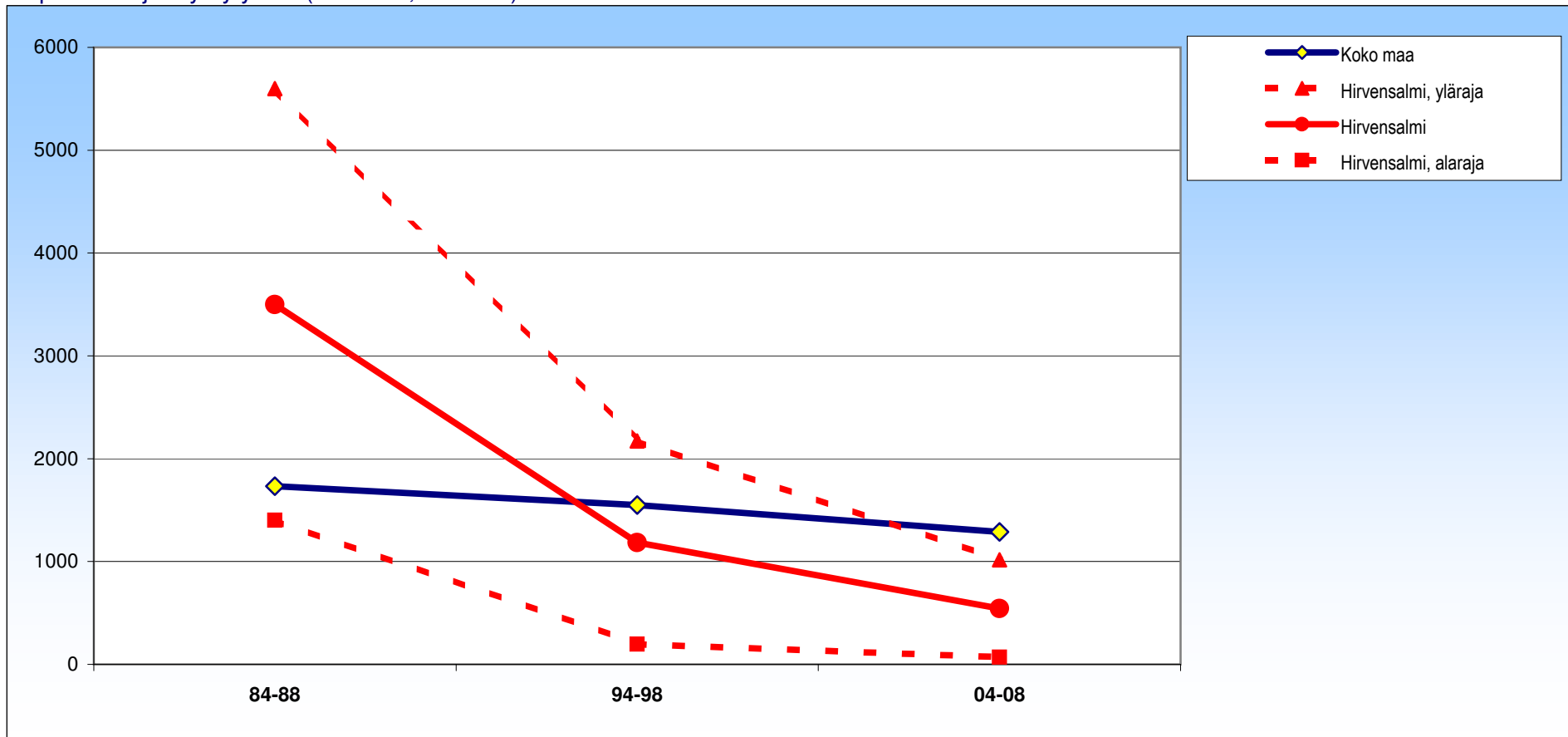

± 95 %:n luottamusväli

	84-88	94-98	04-08
Hirvensalmi	3499 ±2099	1184 ±987	543 ±474
Koko maa	1733 ±34	1550 ±33	1288 ±30

# Hirvensalmi

## Miehet

Tapaturmat ja myrkytykset (V01-X44,X46-Y89)

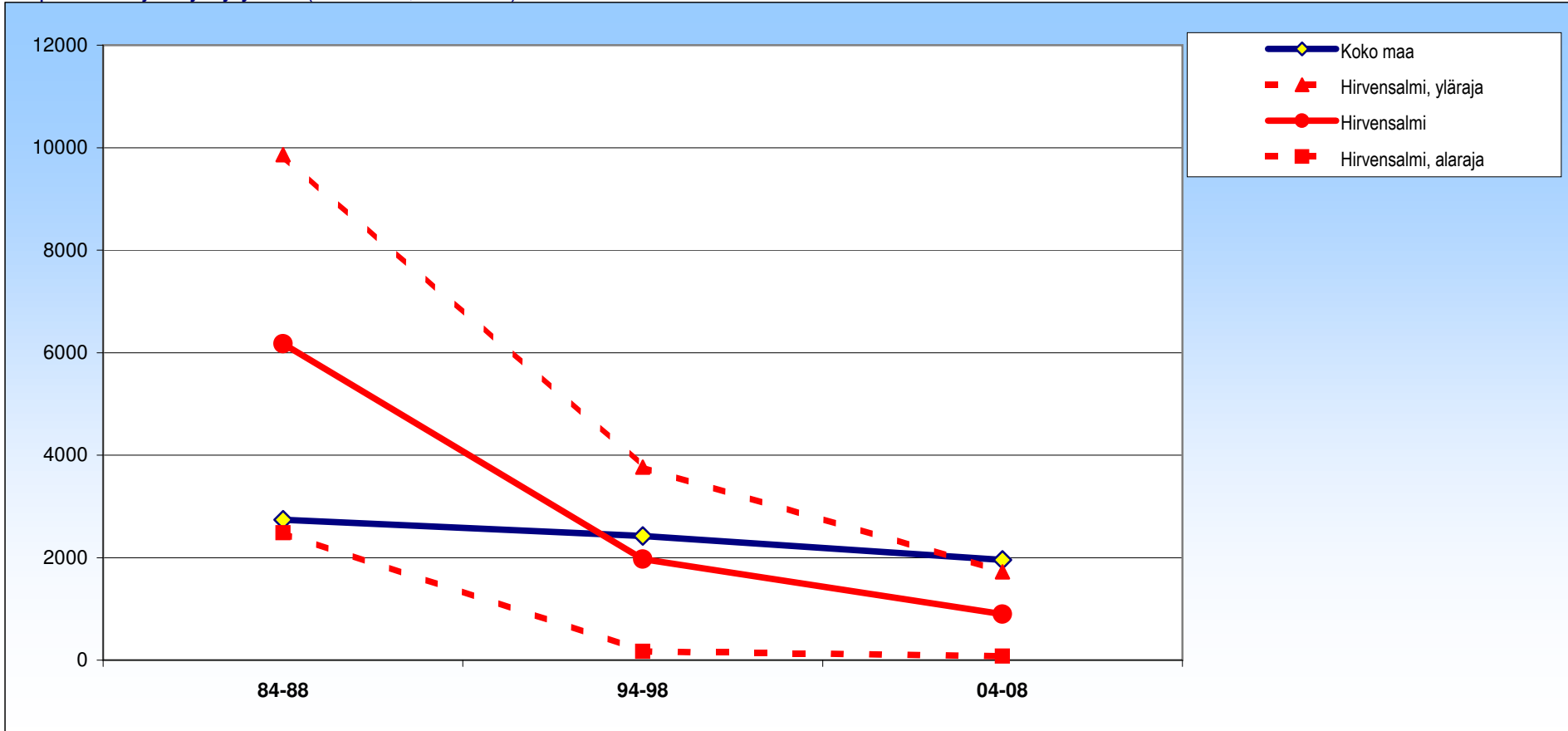

± 95 %:n luottamusväli

	84-88	94-98	04-08
Hirvensalmi	6173 ±3689	1969 ±1797	900 ±821
Koko maa	2737 ±60	2422 ±57	1955 ±52

# Hirvensalmi

## Naiset

Tapaturmat ja myrkytykset (V01-X44,X46-Y89)

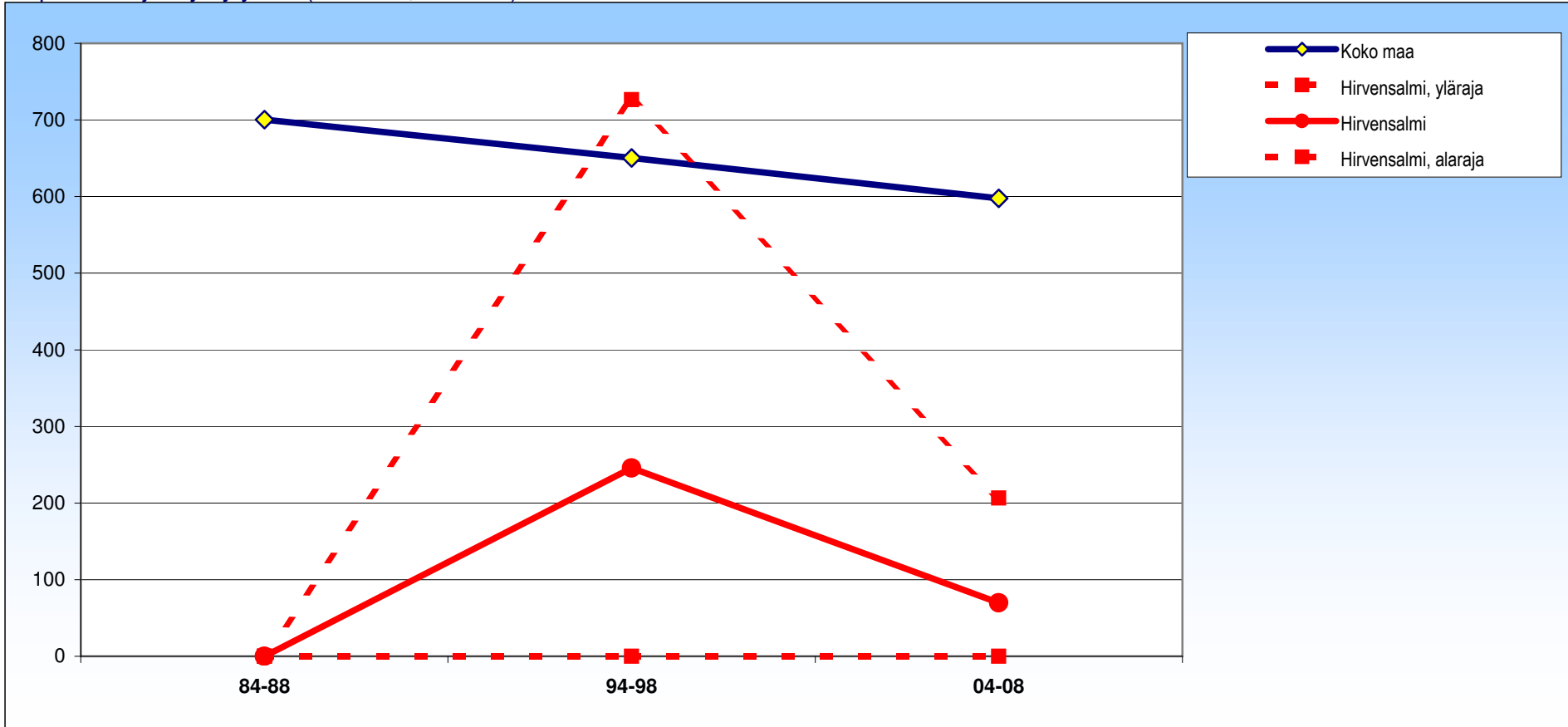

± 95 %:n luottamusväli

	84-88	94-98	04-08
Hirvensalmi	0 ±0	246 ±481	70 ±137
Koko maa	700 ±32	650 ±31	598 ±30

# Hirvensalmi

## Molemmat

Maaliikennetaturmat (V01-V89\*)

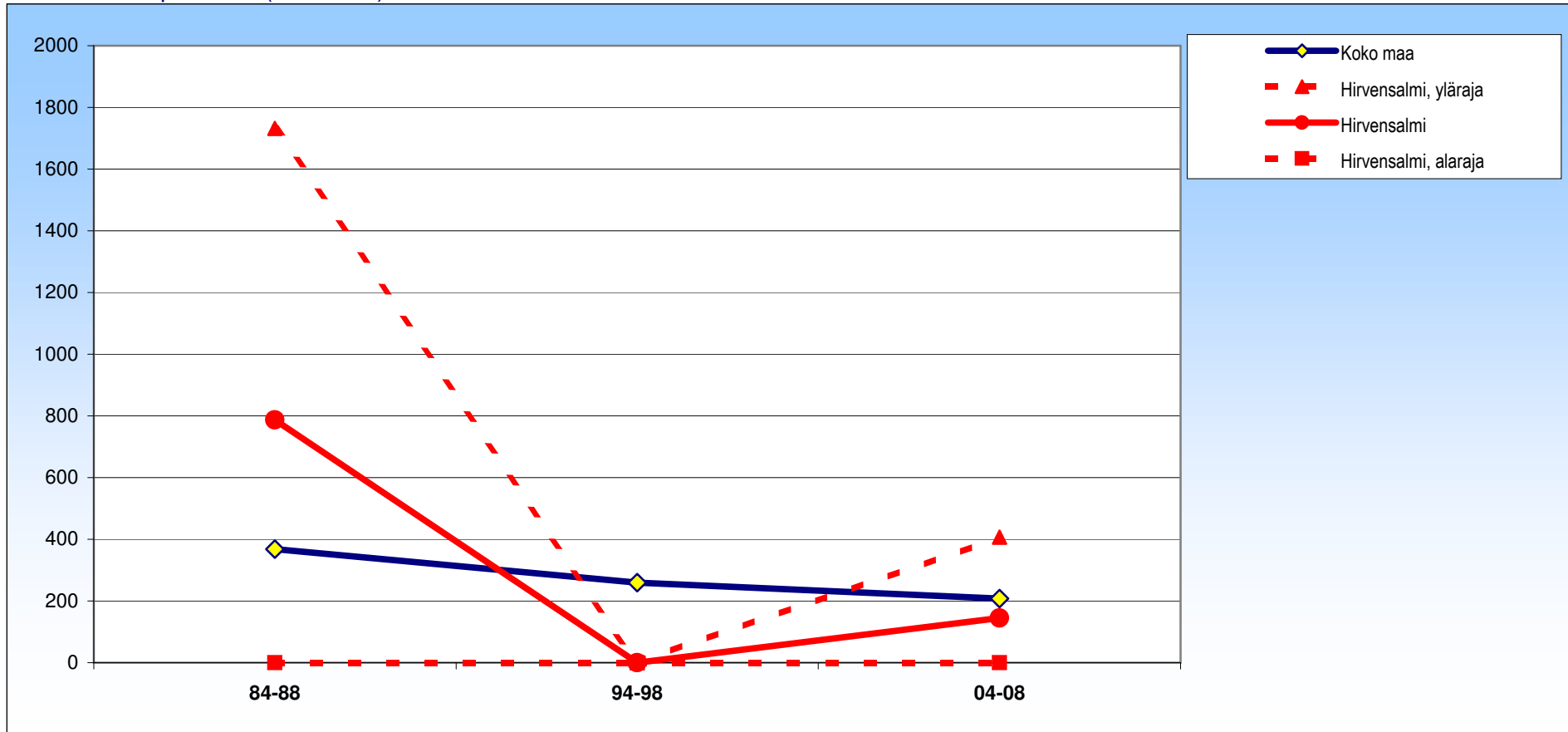

± 95 %:n luottamusväli

	84-88	94-98	04-08
Hirvensalmi	787 ± 945	0 ± 0	145 ± 262
Koko maa	368 ± 18	260 ± 15	208 ± 14

# Hirvensalmi

## Miehet

Maaliikennetaturmat (V01-V89\*)

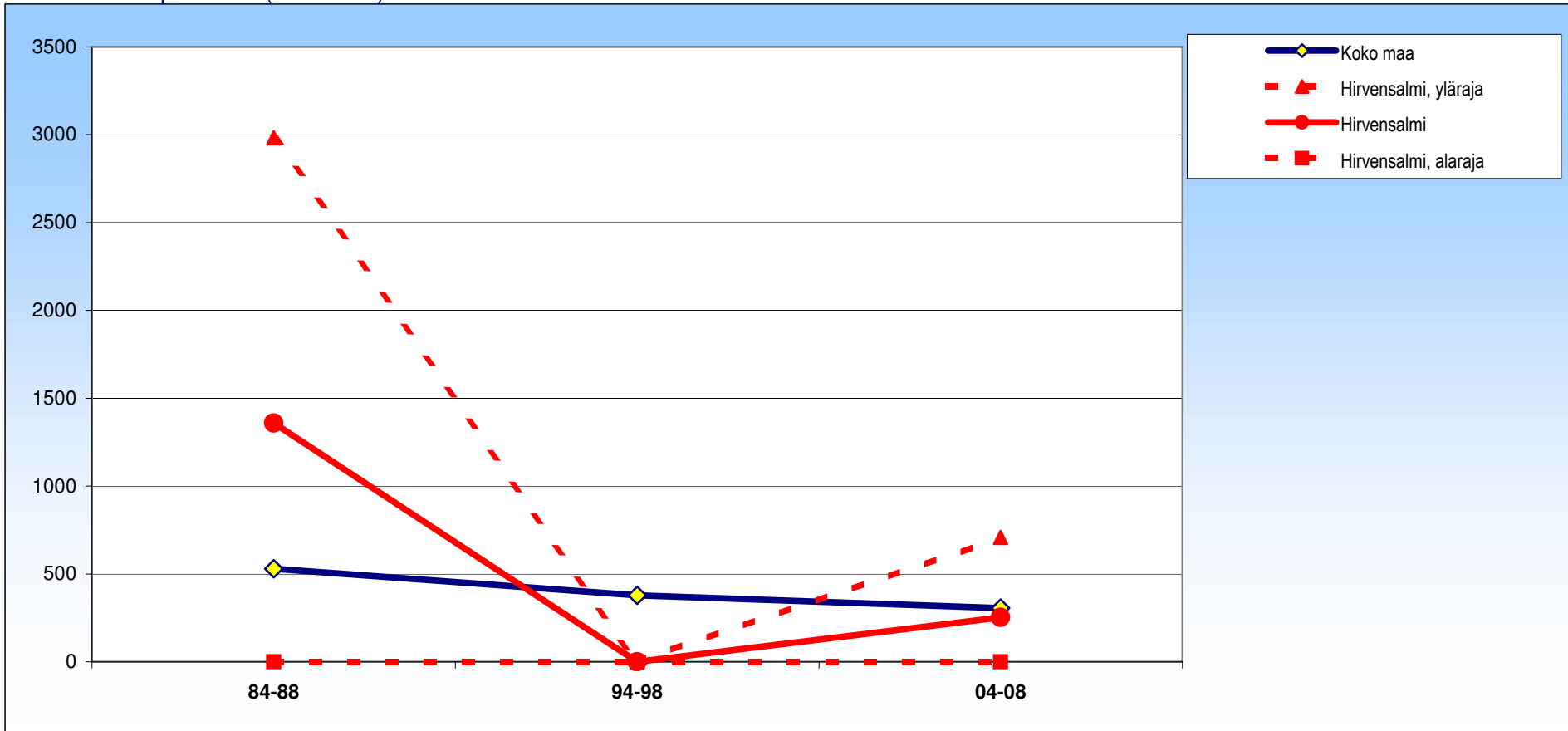

± 95 %:n luottamusväli

	84-88	94-98	04-08
Hirvensalmi	1359 ±1623	0 ±0	252 ±455
Koko maa	529 ±30	378 ±26	305 ±23

# Hirvensalmi

## Naiset

Maaliikennetapaturmat (V01-V89\*)

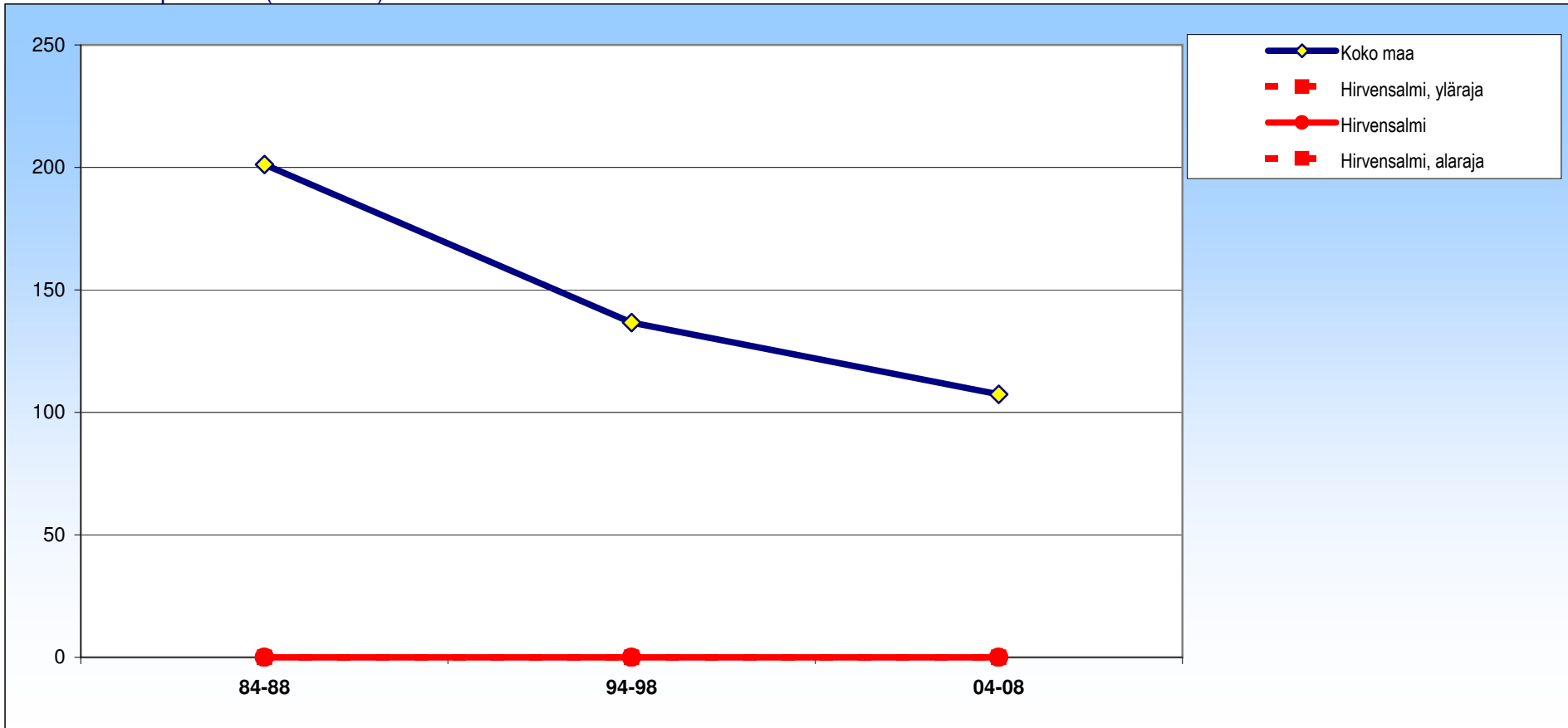

± 95 %:n luottamusväli

	84-88	94-98	04-08
Hirvensalmi	0 ±0	0 ±0	0 ±0
Koko maa	201 ±19	137 ±16	107 ±14

# Hirvensalmi

## Molemmat

Muut maakuljetustapaturmat (V01-V89\*)

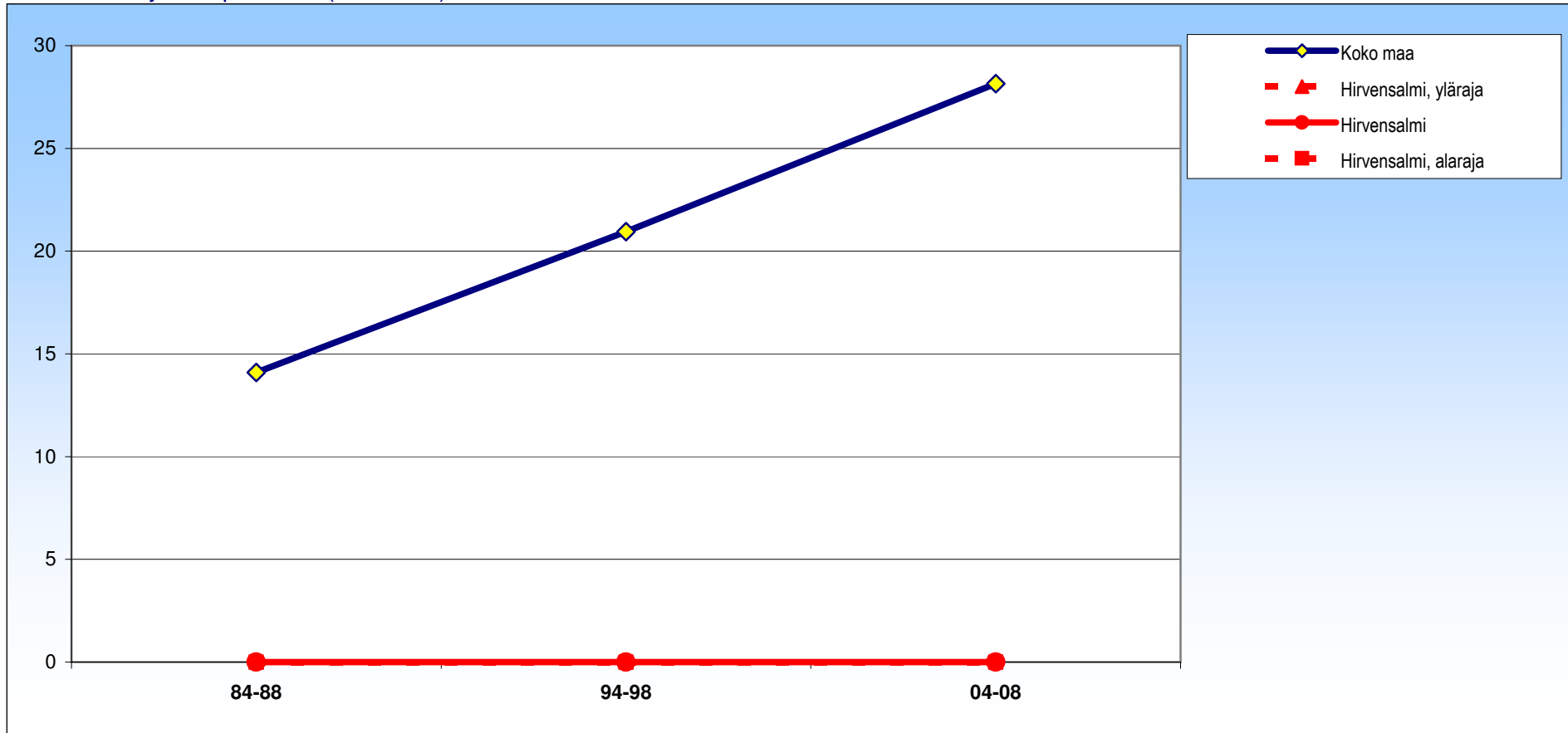

± 95 %:n luottamusväli

	84-88	94-98	04-08
Hirvensalmi	0 ± 0	0 ± 0	0 ± 0
Koko maa	14 ± 4	21 ± 4	28 ± 5

# Hirvensalmi

## Miehet

Muut maakuljetustapaturmat (V01-V89\*)

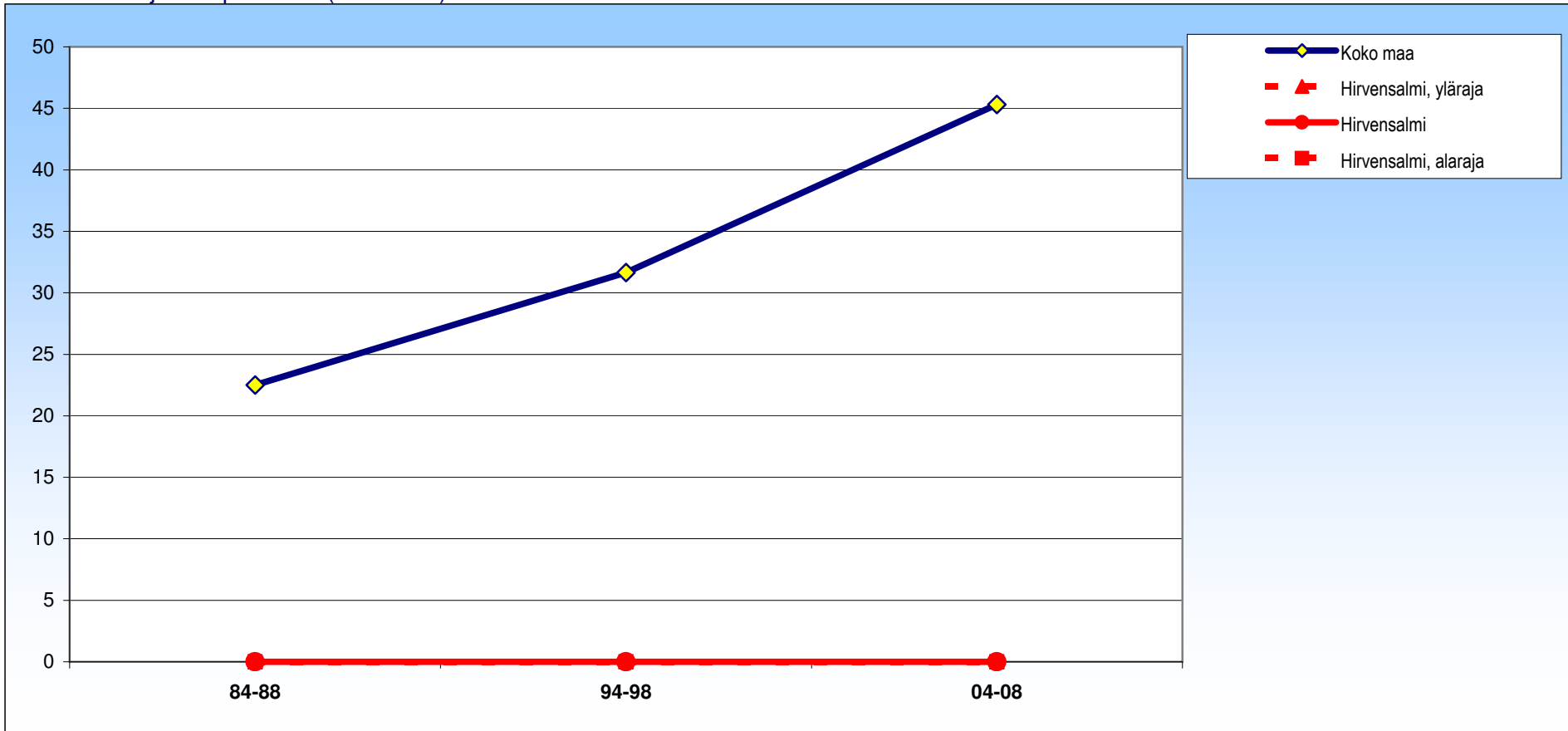

± 95 %:n luottamusväli

	84-88	94-98	04-08
Hirvensalmi	0 ±0	0 ±0	0 ±0
Koko maa	23 ±6	32 ±7	45 ±9



# Hirvensalmi

## Naiset

Muut maakuljetustapaturmat (V01-V89\*)

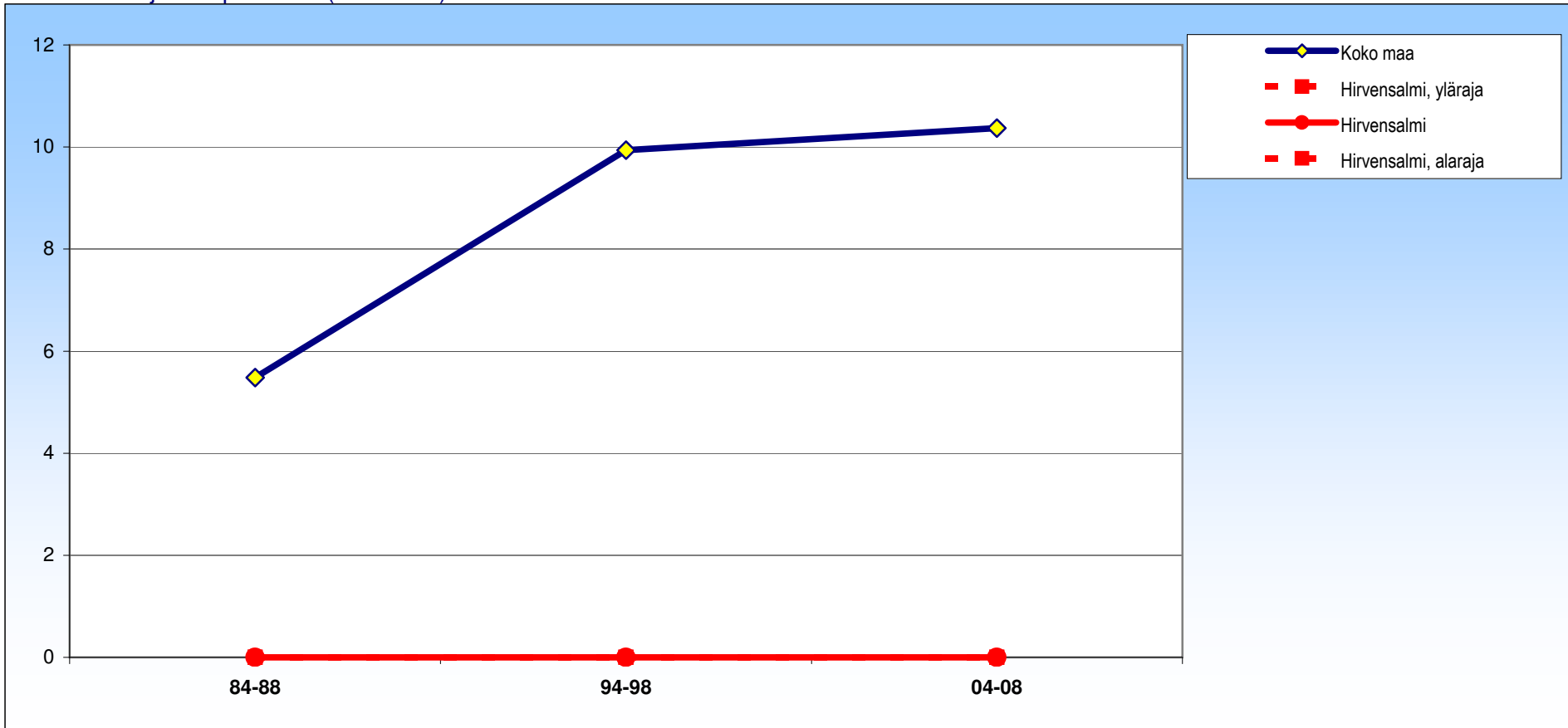

± 95 %:n luottamusväli

	84-88	94-98	04-08
Hirvensalmi	0 ±0	0 ±0	0 ±0
Koko maa	5 ±3	10 ±4	10 ±4

# Hirvensalmi

## Molemmat

Kaatumiset ja putoamiset (W00-W19)

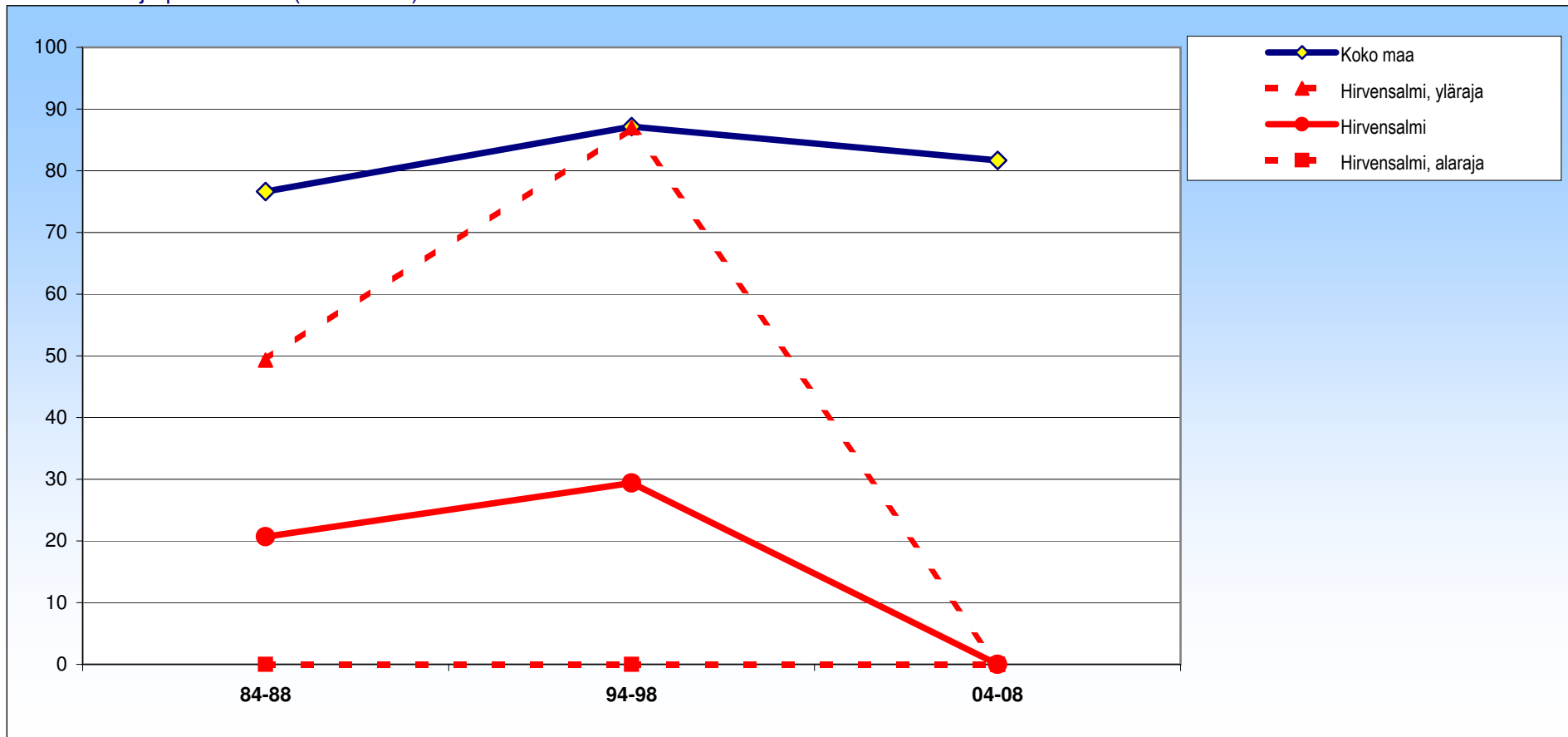

± 95 %:n luottamusväli

	84-88	94-98	04-08
Hirvensalmi	21 ±29	29 ±58	0 ±0
Koko maa	77 ±6	87 ±6	82 ±6

# Hirvensalmi

## Miehet

Kaatumiset ja putoamiset (W00-W19)

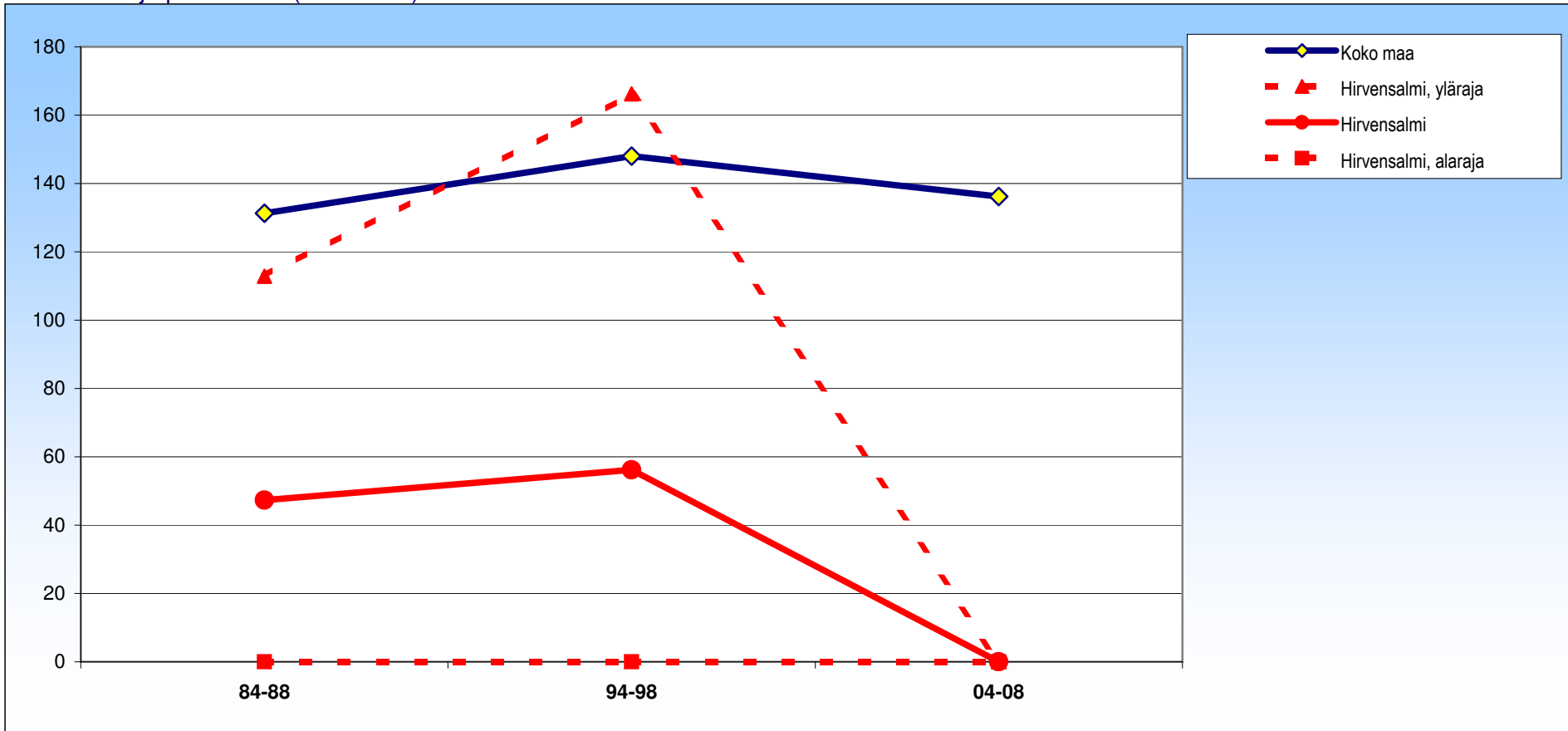

± 95 %:n luottamusväli

	84-88	94-98	04-08
Hirvensalmi	47 ±65	56 ±110	0 ±0
Koko maa	131 ±11	148 ±11	136 ±10

# Hirvensalmi

## Naiset

Kaatumiset ja putoamiset (W00-W19)

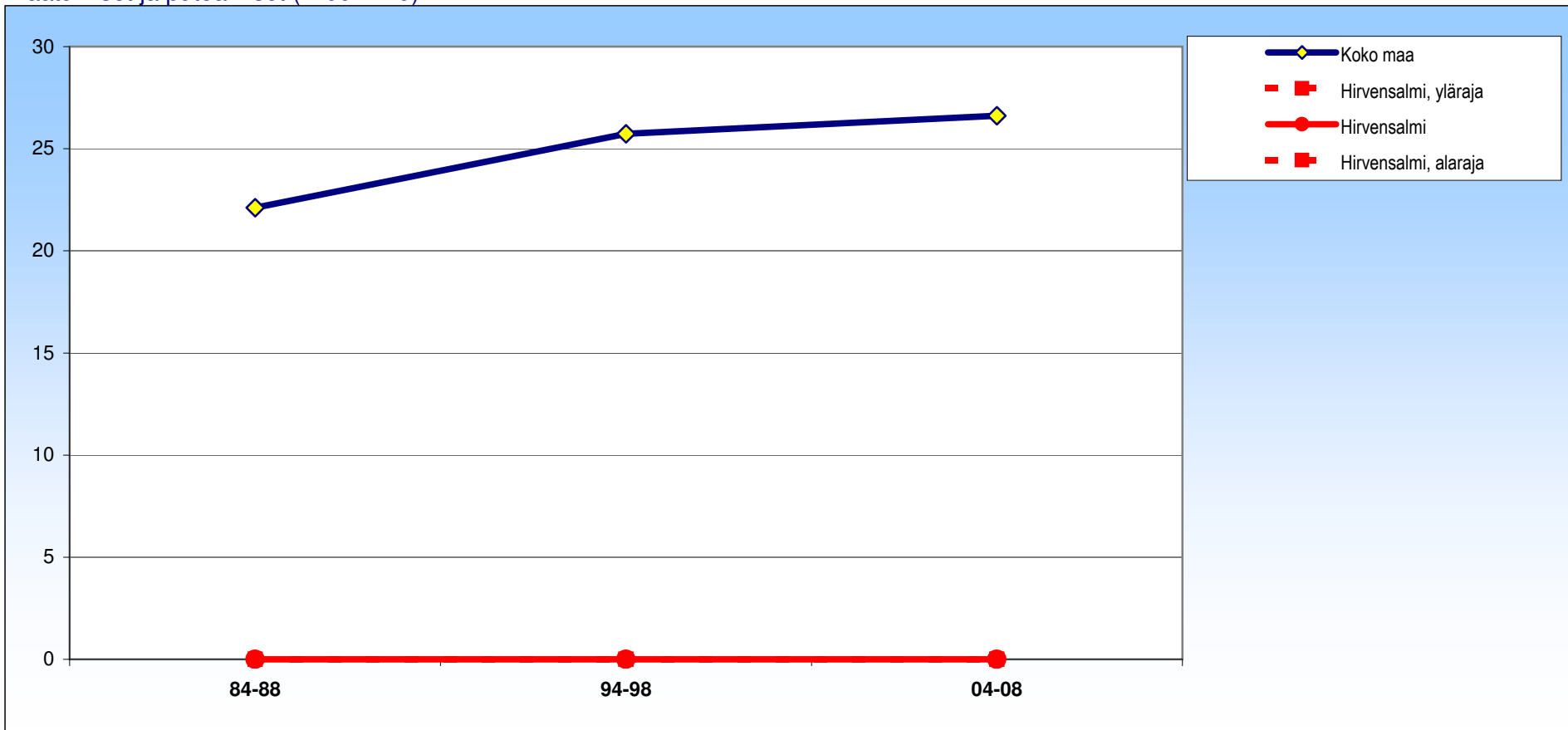

± 95 %:n luottamusväli

	84-88	94-98	04-08
Hirvensalmi	0 ±0	0 ±0	0 ±0
Koko maa	22 ±5	26 ±5	27 ±5

# Hirvensalmi

## Molemmat

Itsemurhat (X60-X84,Y870)

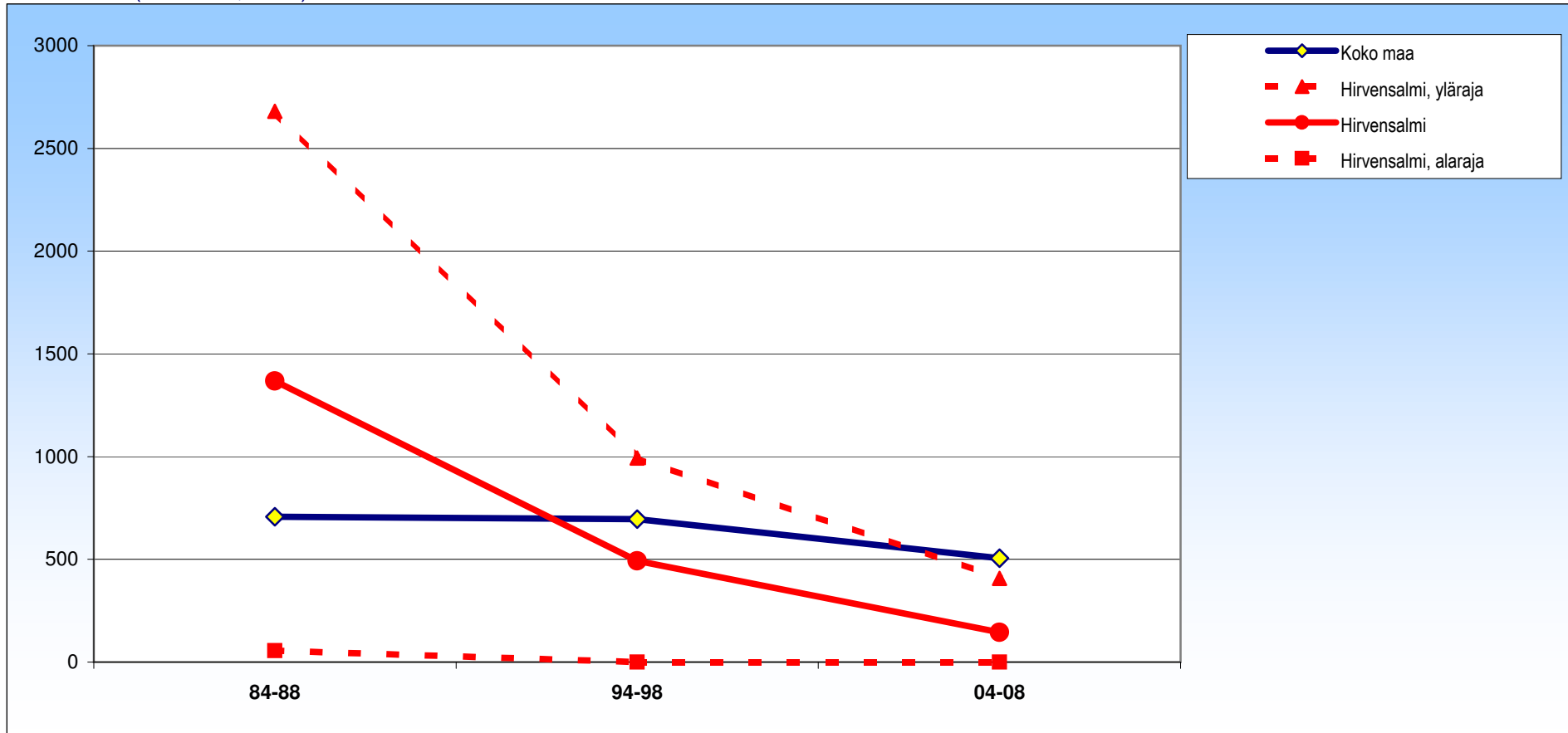

± 95 %:n luottamusväli

	84-88	94-98	04-08
Hirvensalmi	1368 ±1312	492 ±501	145 ±262
Koko maa	707 ±21	696 ±22	506 ±19

# Hirvensalmi

## Miehet

Itsemurhat (X60-X84,Y870)

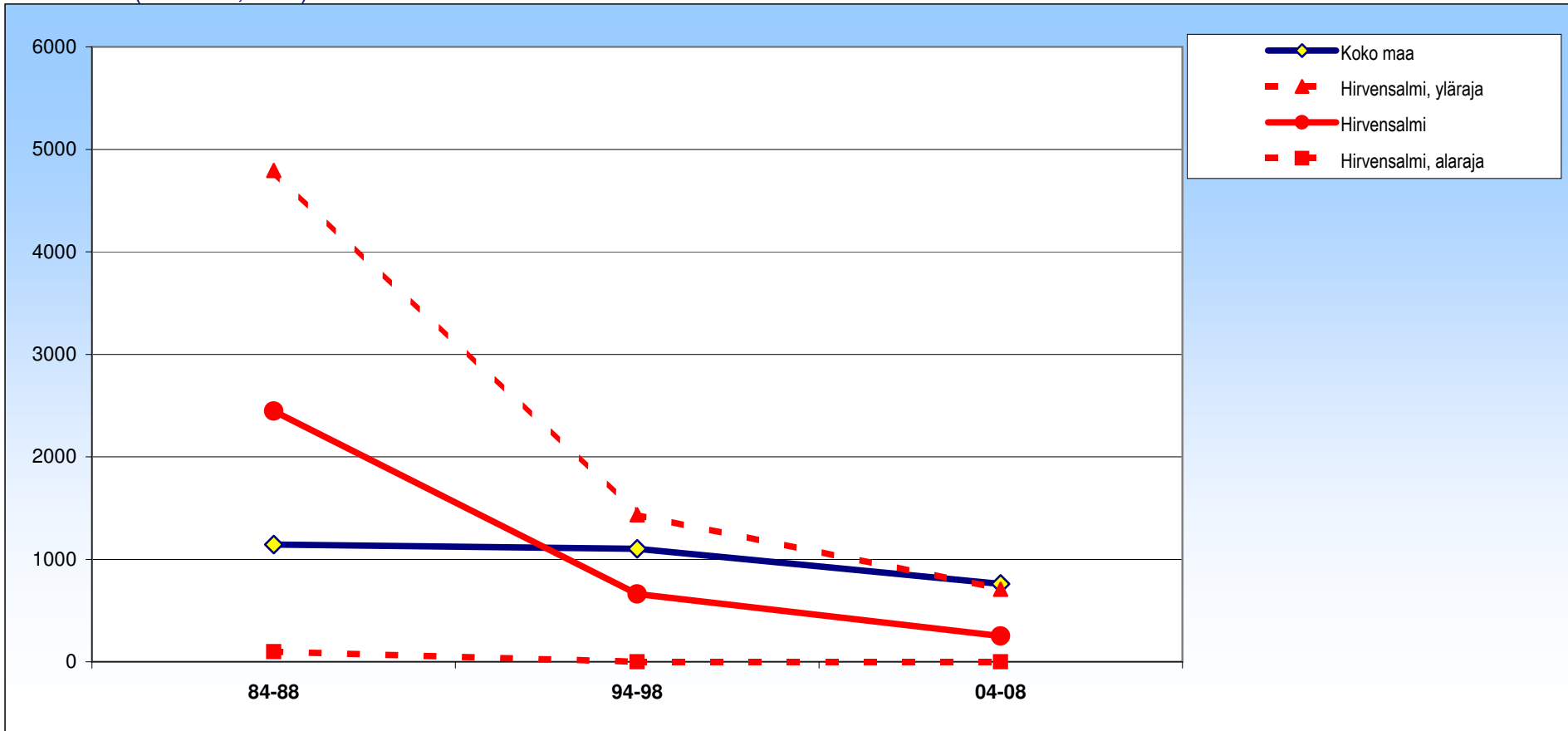

± 95 %:n luottamusväli

	84-88	94-98	04-08
Hirvensalmi	2446 ±2348	661 ±774	252 ±455
Koko maa	1143 ±37	1103 ±38	761 ±32

# Hirvensalmi

## Naiset

Itsemurhat (X60-X84,Y870)

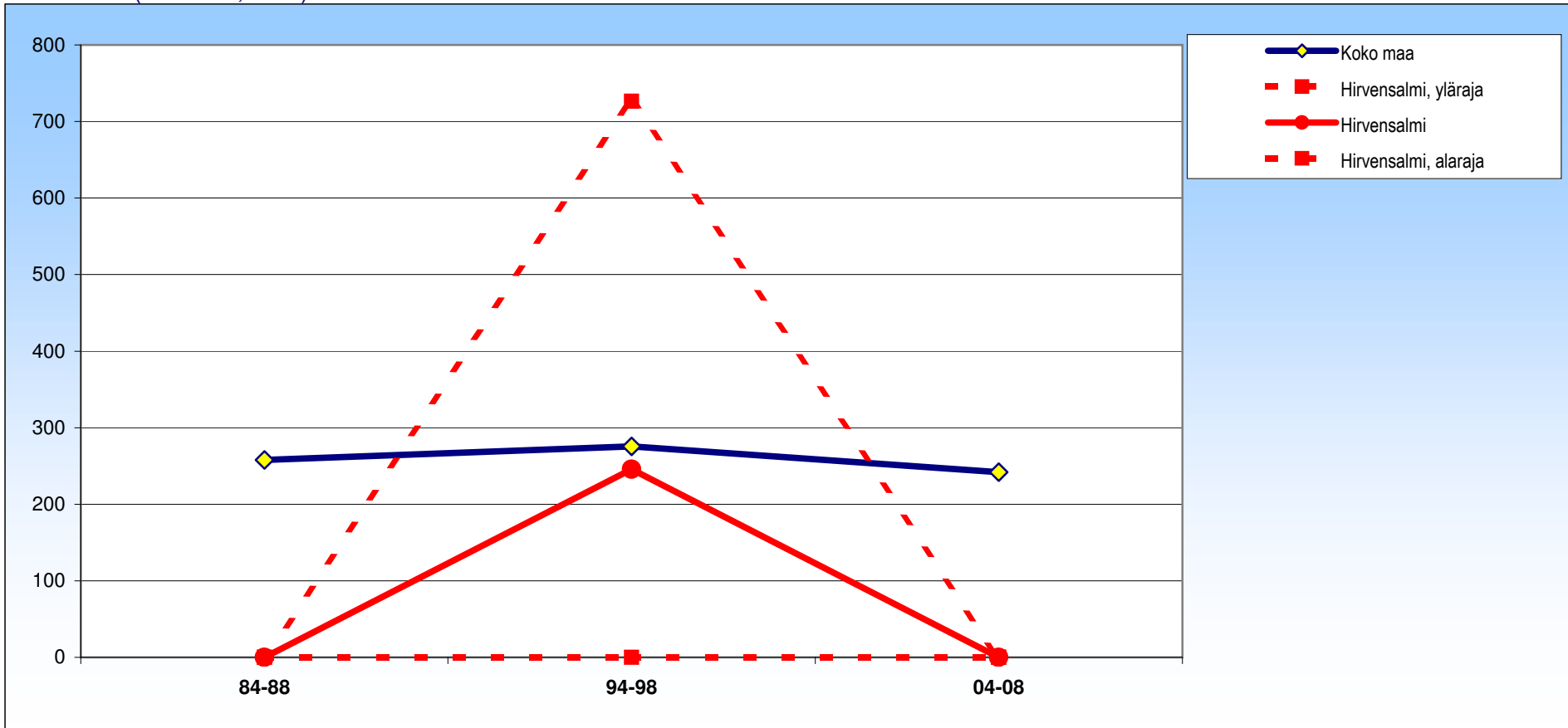

± 95 %:n luottamusväli

	84-88	94-98	04-08
Hirvensalmi	0 ±0	246 ±481	0 ±0
Koko maa	258 ±18	276 ±19	242 ±18