



ITÄ-SUOMEN  
YLIOPISTO

# Juva

**Menetetyt elinvuodet 1984 - 2008 (PYLL)**



Audiator-yhtiöt

# Juva 2004 - 2008 Menetetyt elinvuodet -indeksi

(Potential Years of Life Lost = PYLL)

Verrattuna koko maan lukuihin

	PYLL 2004 - 2008		
	Molemmat	Miehet	Naiset
Kaikki kuolinsyyt (A00-R99,V01-Y89)	5545 --- 100 %	7118 --- 100 %	3877 --- 100 %
Pahanlaatuiset kasvaimet (C00-C97)	851 -- 20 %	502 +++ 9 %	1218 --- 41 %
Hengityselinten pahanlaatuiset kasvaimet (C33-C34)	88 ++ 2 %	142 + 3 %	25 +++ 1 %
Rinnan pahanlaatuiset kasvaimet (C50)			426 --- 14 %
Umpieritys- ja aineenvaihduntasairaudet (E00-E90)	119 --- 3 %	237 --- 4 %	0 +++ 0 %
Diabetes (sokeritauti) (E10-E14)	119 --- 3 %	237 --- 4 %	0 +++ 0 %
Mielenterveyden ja käyttäytymisen häiriöt (F00,F02,F04-F09,F11-F99)	47 --- 1 %	88 --- 2 %	0 +++ 0 %
Verenkiertoelinten sairaudet (I00-I425,I427-I99)	964 --- 23 %	1394 --- 26 %	518 --- 17 %
Iskeemiset sydänsairaudet (I20-I25)	277 + 7 %	514 0 10 %	17 +++ 1 %
Akuutti sydäninfarkti, uusiva sydäninfarkti (I21,I22)	81 +++ 2 %	157 +++ 3 %	0 +++ 0 %
Aivoverisuonten sairaudet (I60-I69)	255 --- 6 %	187 -- 4 %	342 --- 11 %
Hengityselinten sairaudet (J00-J64,J66-J99)	68 + 2 %	18 +++ 0 %	127 --- 4 %
Influenssa ja keuhkokuume (J10-J18,J849)	12 +++ 0 %	0 +++ 0 %	25 -- 1 %
Pitkäaikaiset alahengitysteiden sairaudet (J40-J47)	56 --- 1 %	18 +++ 0 %	102 --- 3 %
Alkoholiperäiset sairaudet ja alkoholimyrkytykset (F10,G312,G4051,G621,G721,I426,K292,K70,K860,O354,P043,X45)	618 --- 15 %	1037 --- 19 %	171 + 6 %
Tapaturmat ja myrkytykset (V01-X44,X46-Y89)	1023 ++ 24 %	1192 +++ 22 %	808 --- 27 %
Maaliikennetapaturmat (V01-V89*)	342 --- 8 %	59 +++ 1 %	652 --- 22 %
Itsemurhat (X60-X84,Y870)	194 +++ 5 %	363 +++ 7 %	0 +++ 0 %

0 = ±5%

+ = 5% - 15% parempi

- = 5% - 15% huonompi

++ = 15% - 25% parempi

--- = 15% - 25% huonompi

+++ = yli 25% parempi

--- = yli 25% huonompi

# Juva 2004 - 2008 Menetetyt elinvuodet -indeksi

(Potential Years of Life Lost = PYLL)

Muutos 1994 - 1998 ----> 2004 - 2008

	PYLL 2004 - 2008		
	Molemmat	Miehet	Naiset
Kaikki kuolinsyyt (A00-R99,V01-Y89)	5545 0 100 %	7118 0 100 %	3877 -- 100 %
Pahanlaatuiset kasvaimet (C00-C97)	851 0 20 %	502 +++ 9 %	1218 --- 41 %
Hengityselinten pahanlaatuiset kasvaimet (C33-C34)	88 - 2 %	142 + 3 %	25 --- 1 %
Rinnan pahanlaatuiset kasvaimet (C50)			426 --- 14 %
Umpieritys- ja aineenvaihduntasairaudet (E00-E90)	119 +++ 3 %	237 +++ 4 %	0 +++ 0 %
Diabetes (sokeritauti) (E10-E14)	119 +++ 3 %	237 +++ 4 %	0 +++ 0 %
Mielenterveyden ja käyttäytymisen häiriöt (F00,F02,F04-F09,F11-F99)	47 --- 1 %	88 --- 2 %	0 0 0 %
Verenkiertoelinten sairaudet (I00-I425,I427-I99)	964 + 23 %	1394 ++ 26 %	518 --- 17 %
Iskeemiset sydänsairaudet (I20-I25)	277 +++ 7 %	514 +++ 10 %	17 +++ 1 %
Akuutti sydäninfarkti, uusiva sydäninfarkti (I21,I22)	81 +++ 2 %	157 +++ 3 %	0 +++ 0 %
Aivoverisuonten sairaudet (I60-I69)	255 ++ 6 %	187 +++ 4 %	342 --- 11 %
Hengityselinten sairaudet (J00-J64,J66-J99)	68 +++ 2 %	18 +++ 0 %	127 --- 4 %
Influenssa ja keuhkokuume (J10-J18,J849)	12 +++ 0 %	0 +++ 0 %	25 --- 1 %
Pitkäaikaiset alahengitysteiden sairaudet (J40-J47)	56 - 1 %	18 +++ 0 %	102 --- 3 %
Alkoholiperäiset sairaudet ja alkoholimyrkytykset (F10,G312,G4051,G621,G721,I426,K292,K70,K860,O354,P043,X45)	618 --- 15 %	1037 --- 19 %	171 --- 6 %
Tapaturmat ja myrkytykset (V01-X44,X46-Y89)	1023 ++ 24 %	1192 +++ 22 %	808 -- 27 %
Maaliikennetapaturmat (V01-V89*)	342 --- 8 %	59 +++ 1 %	652 --- 22 %
Itsemurhat (X60-X84,Y870)	194 +++ 5 %	363 +++ 7 %	0 +++ 0 %

0 = ±5%

+ = 5% - 15% parempi

- = 5% - 15% huonompi

++ = 15% - 25% parempi

--- = 15% - 25% huonompi

+++ = yli 25% parempi

--- = yli 25% huonompi

# Juva

## Molemmat

Kaikki kuolinsyyt (A00-R99,V01-Y89)

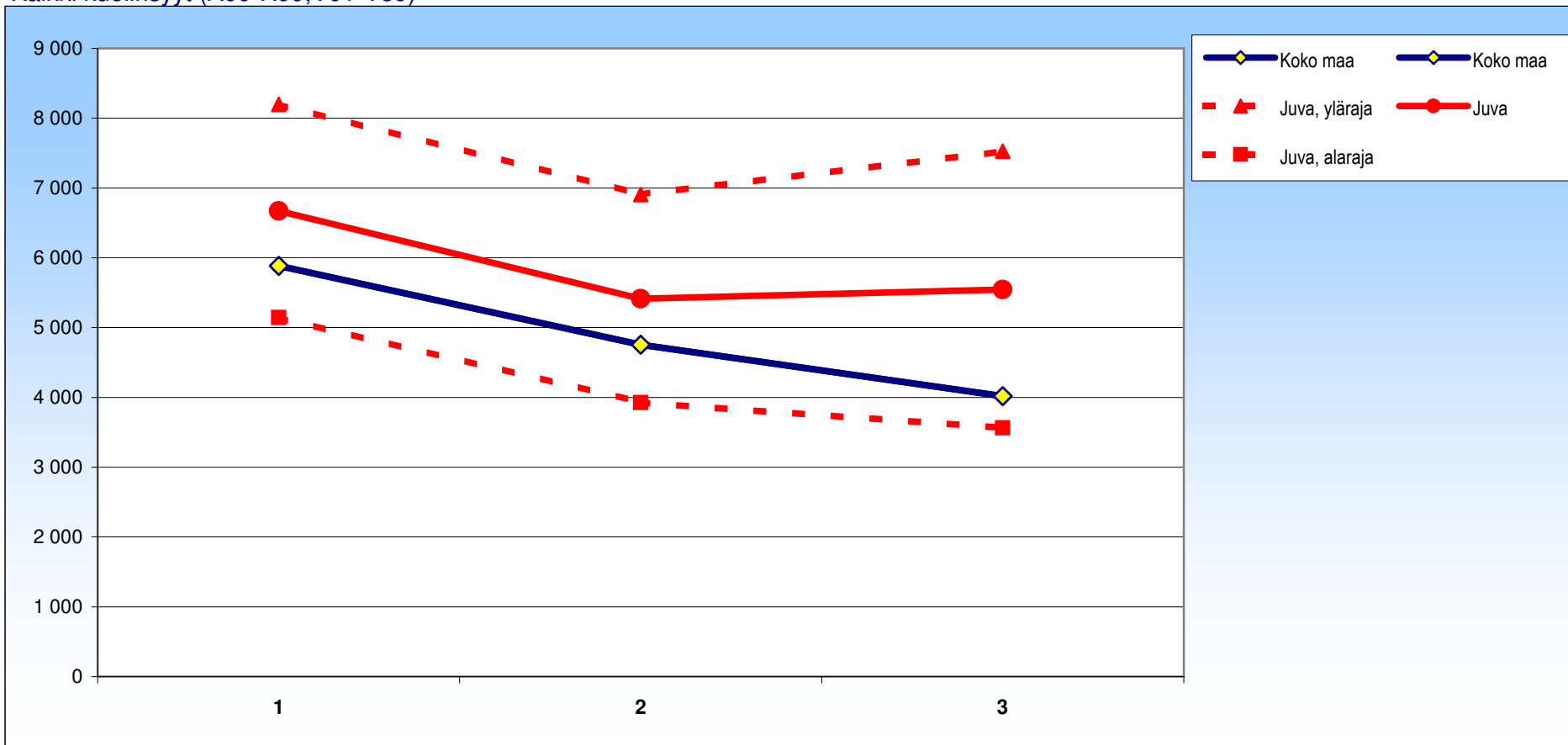

± 95 %:n luottamusväli

	84-88	94-98	04-08
Juva	6671 ±1528	5416 ±1491	5545 ±1983
Koko maa	5883 ±60	4754 ±53	4019 ±49

# Juva

## Miehet

Kaikki kuolinsyyt (A00-R99,V01-Y89)

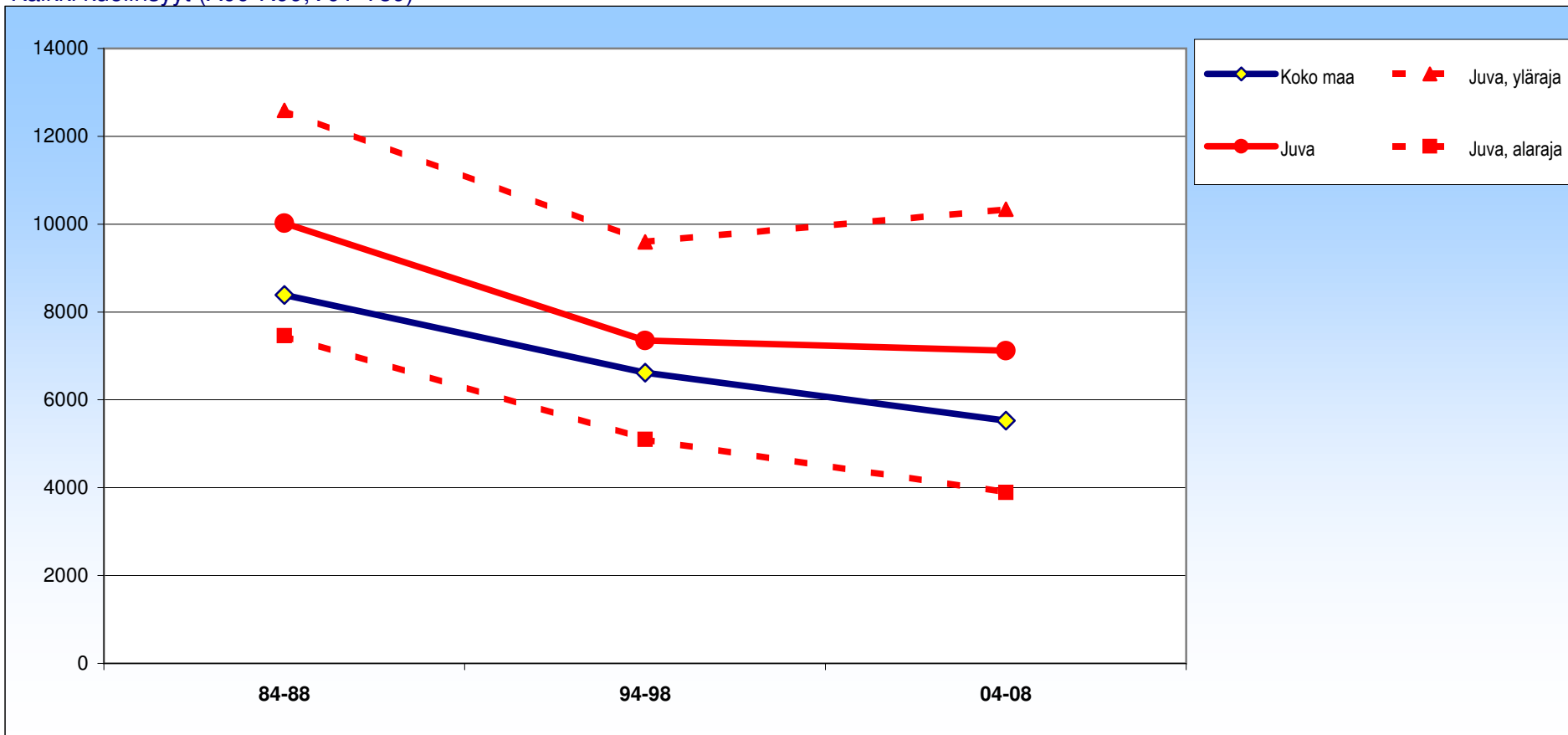

± 95 %:n luottamusväli

	84-88	94-98	04-08
Juva	10025 ±2563	7348 ±2246	7118 ±3224
Koko maa	8389 ±97	6620 ±85	5525 ±78

# Juva

## Naiset

Kaikki kuolinsyyt (A00-R99,V01-Y89)

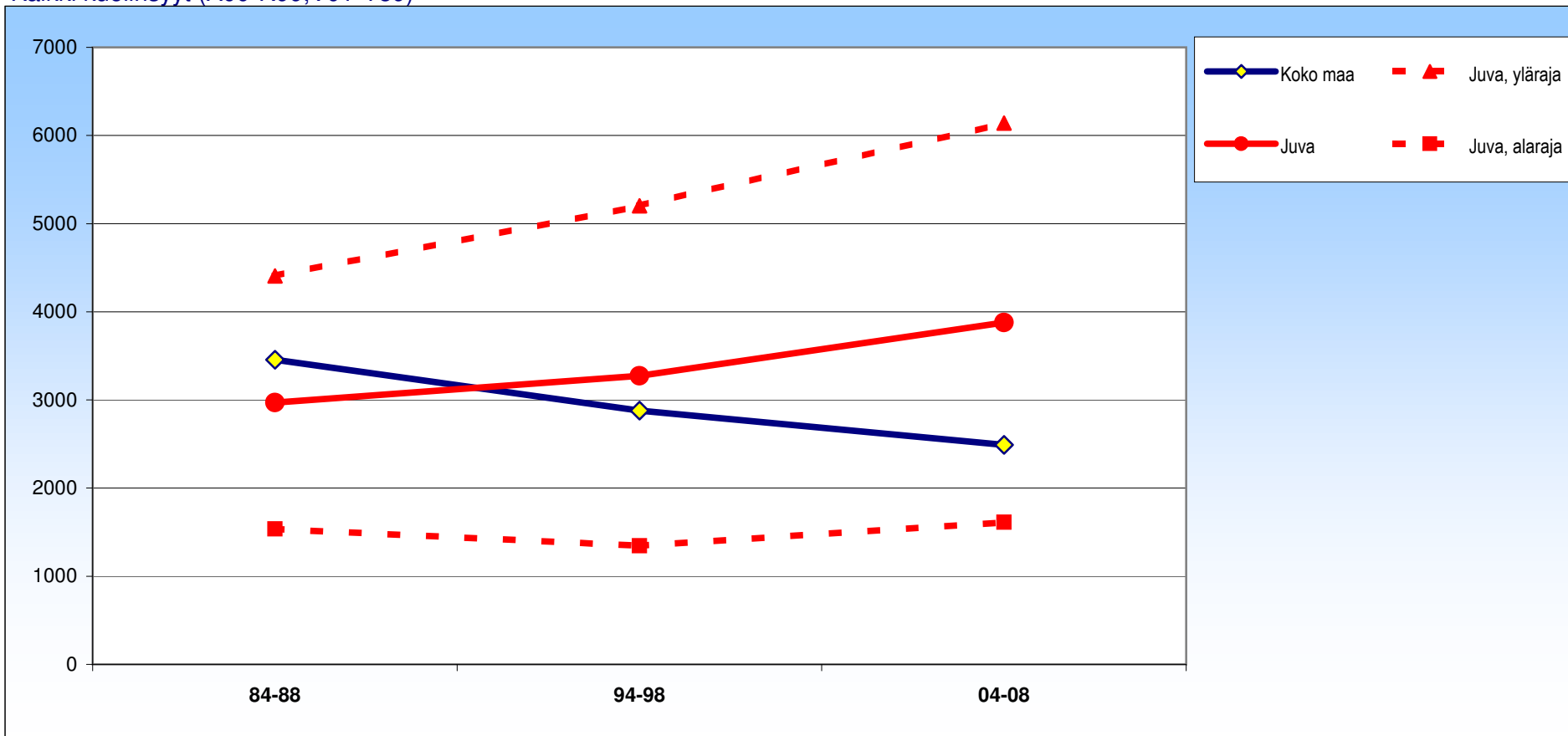

± 95 %:n luottamusväli

	84-88	94-98	04-08
Juva	2971 ±1436	3274 ±1928	3877 ±2265
Koko maa	3457 ±70	2880 ±62	2490 ±57

# Juva

## Molemmat

Tartunta- ja loistaudit (A00-B99,J65)

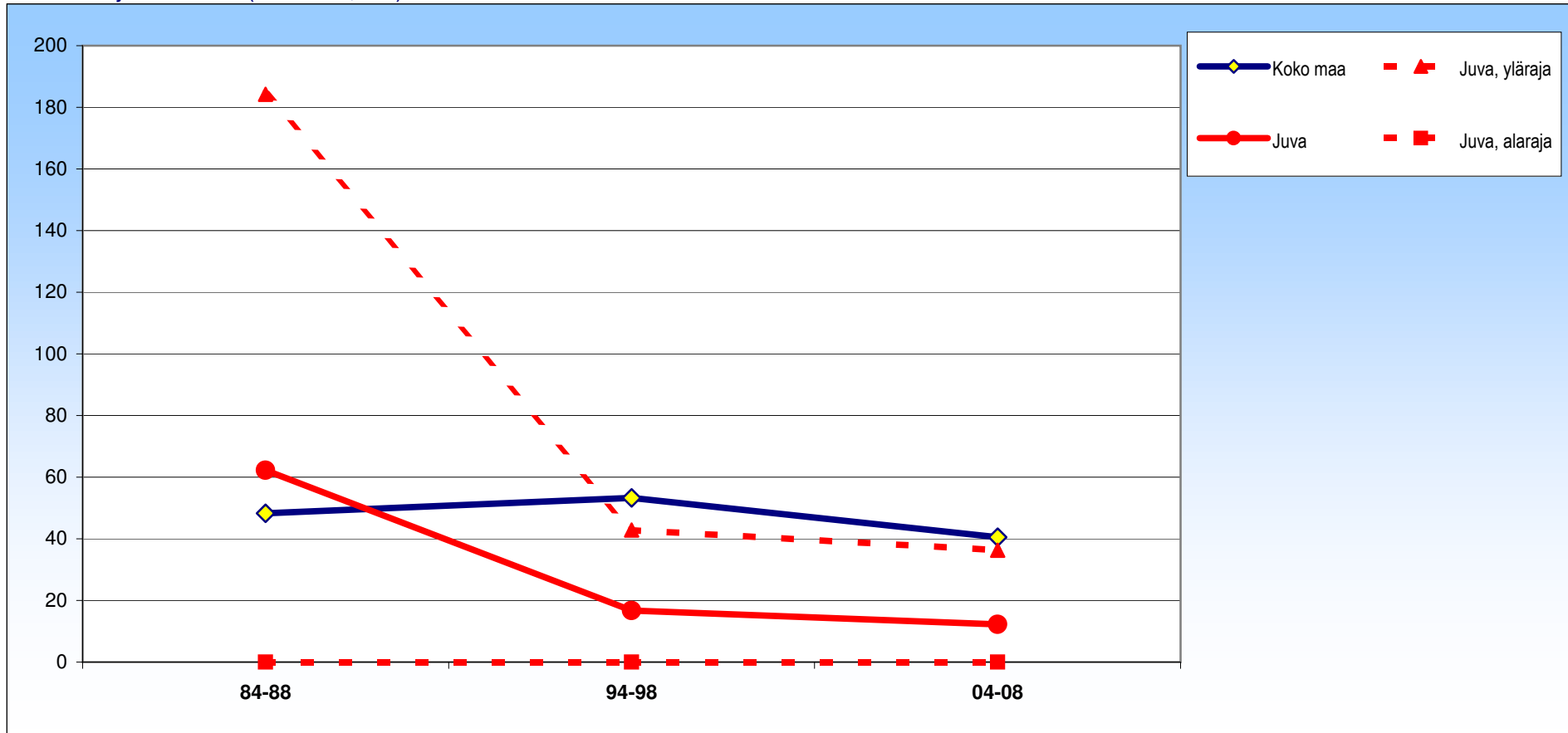

± 95 %:n luottamusväli

	84-88	94-98	04-08
Juva	62 ±122	17 ±26	12 ±24
Koko maa	48 ±6	53 ±6	41 ±6

# Juva

## Miehet

Tartunta- ja loistaudit (A00-B99,J65)

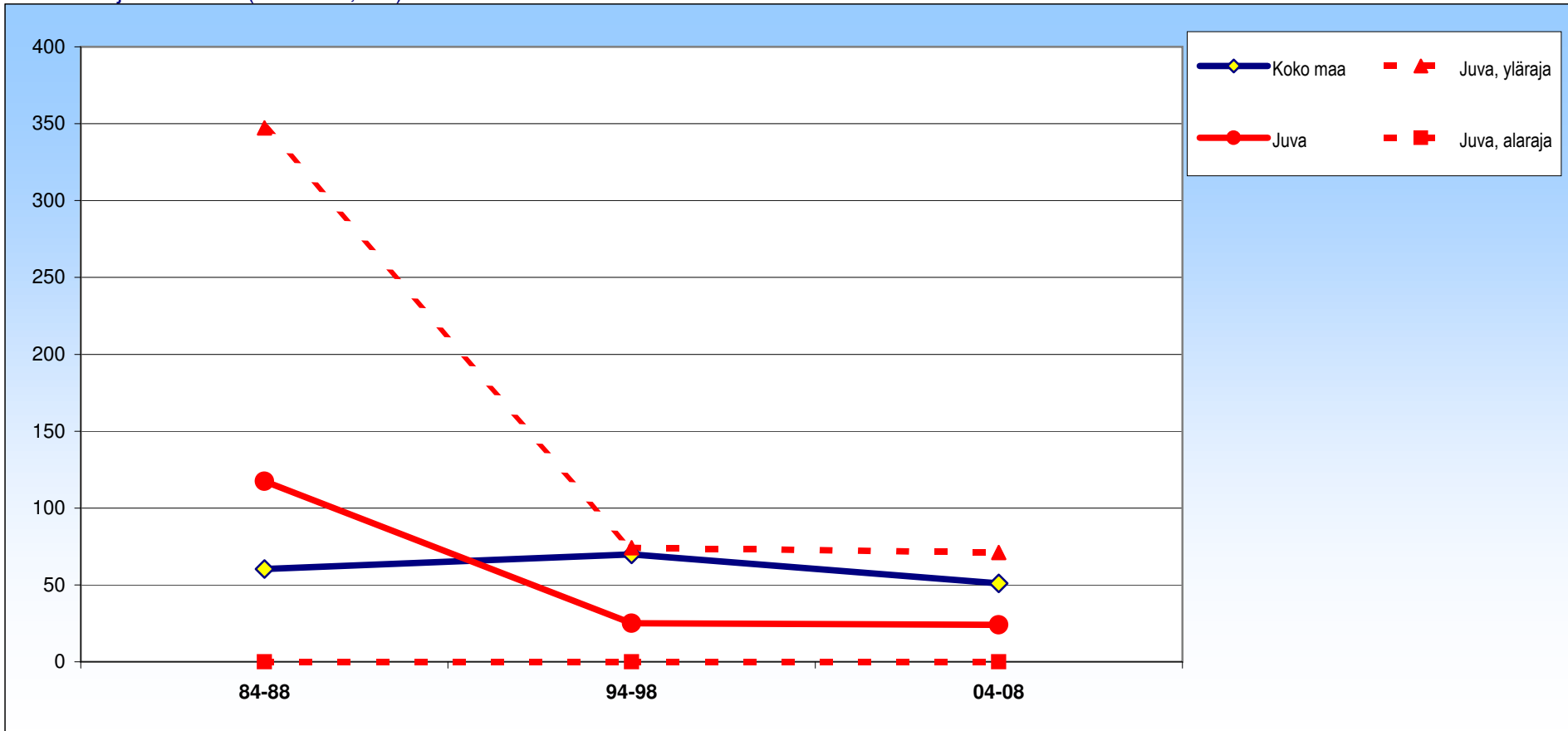

± 95 %:n luottamusväli

	84-88	94-98	04-08
Juva	117 ±230	25 ±49	24 ±47
Koko maa	60 ±9	70 ±10	51 ±9



# Juva

## Naiset

Tartunta- ja loistaudit (A00-B99,J65)

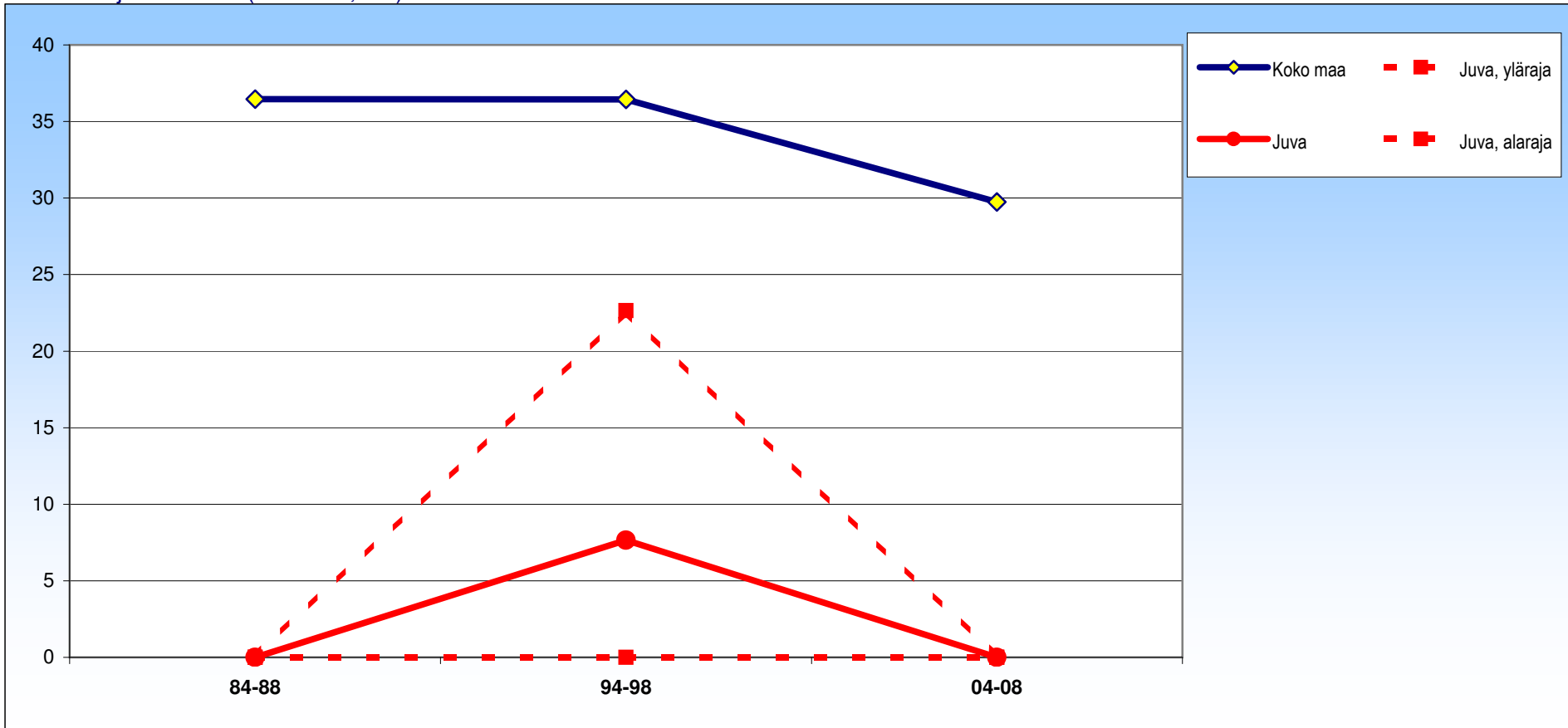

± 95 %:n luottamusväli

	84-88	94-98	04-08
Juva	0 ±0	8 ±15	0 ±0
Koko maa	36 ±7	36 ±8	30 ±8

# Juva

## Molemmat

Immuunikato (HIV-tauti) (B20-B24)

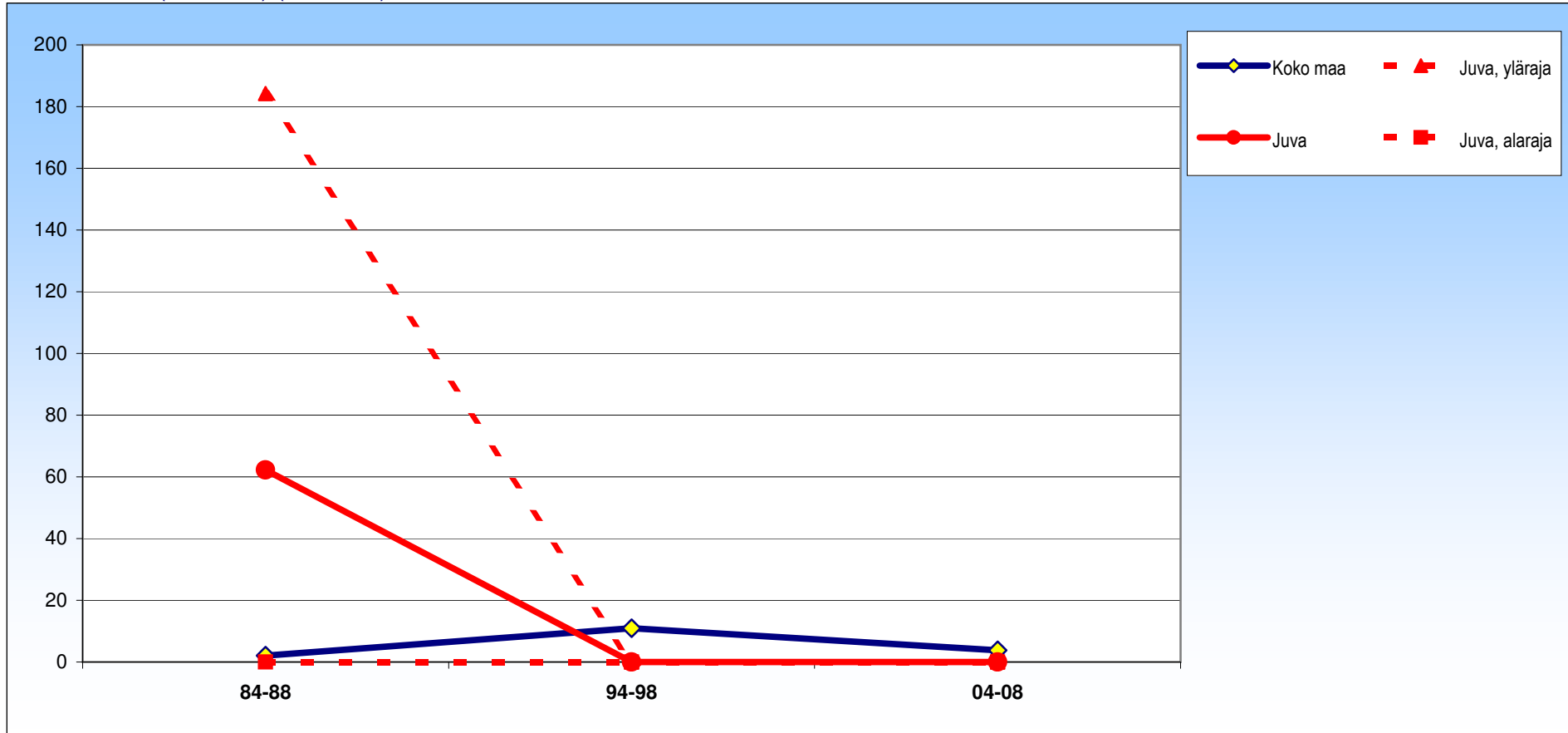

± 95 %:n luottamusväli

	84-88	94-98	04-08
Juva	62 ± 122	0 ± 0	0 ± 0
Koko maa	2 ± 1	11 ± 2	4 ± 1

# Juva

## Miehet

Immuunikato (HIV-tauti) (B20-B24)

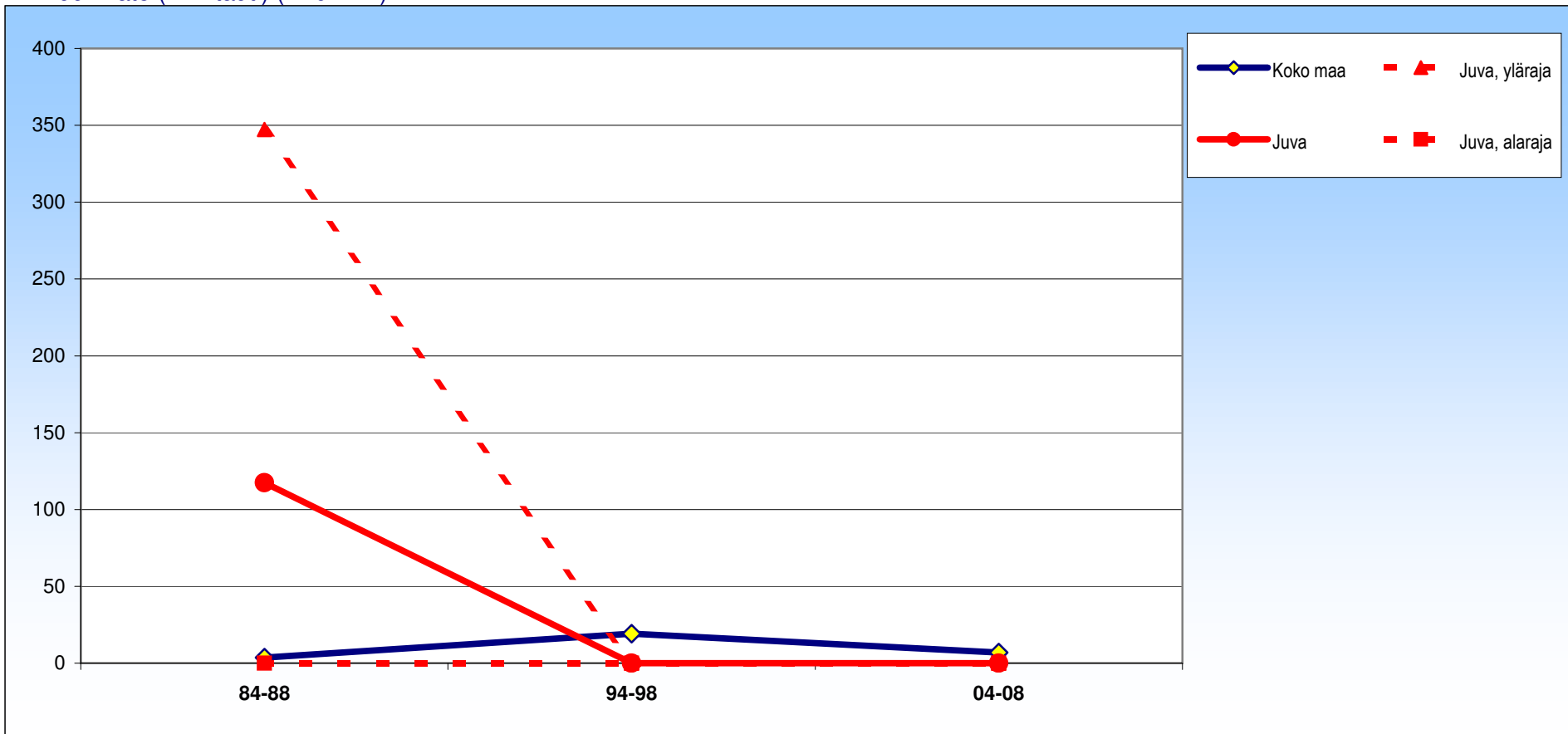

± 95 %:n luottamusväli

	84-88	94-98	04-08
Juva	117 ± 230	0 ± 0	0 ± 0
Koko maa	4 ± 2	19 ± 4	7 ± 3

# Juva

## Naiset

Immuunikato (HIV-tauti) (B20-B24)

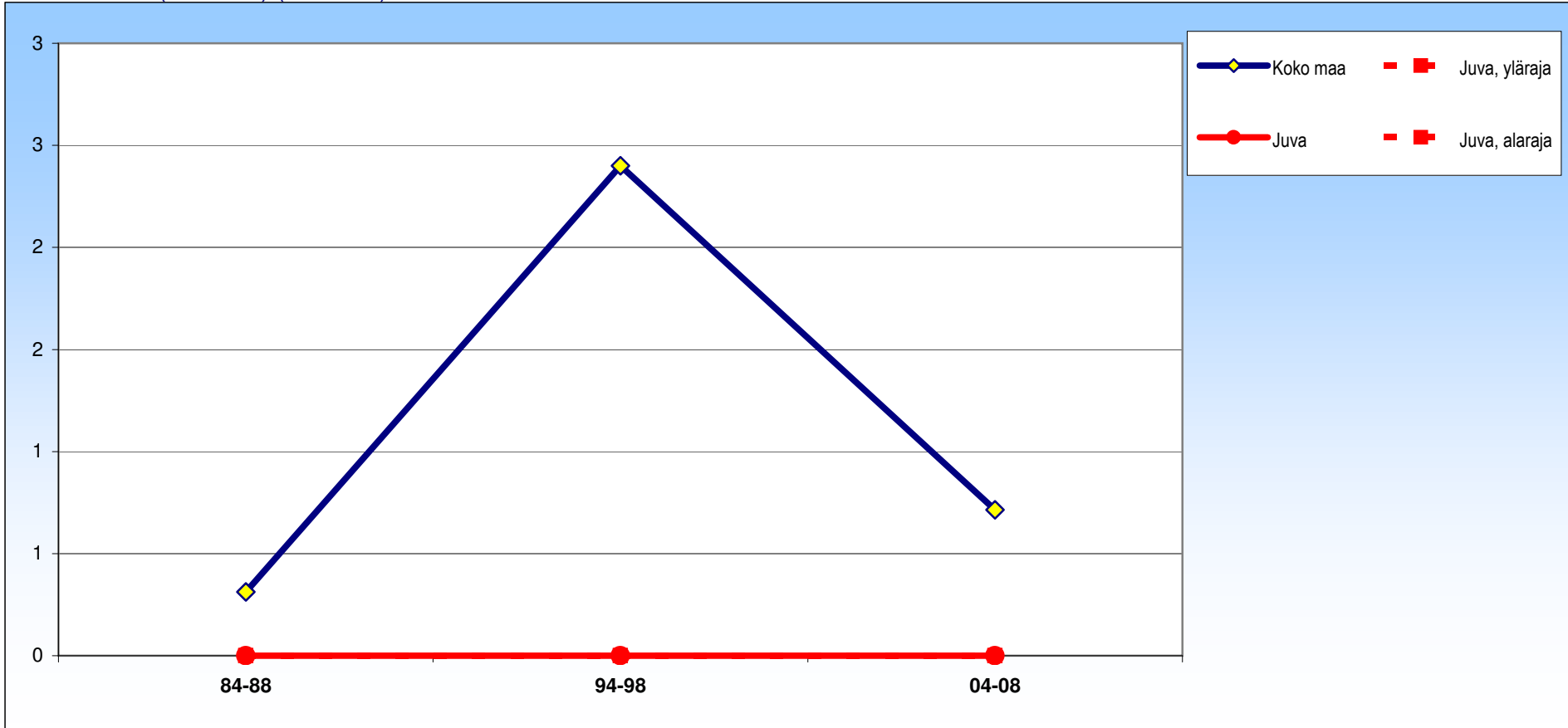

± 95 %:n luottamusväli

	84-88	94-98	04-08
Juva	0 ±0	0 ±0	0 ±0
Koko maa	0 ±1	2 ±2	1 ±1

# Juva

## Molemmat

Pahanlaatuiset kasvaimet (C00-C97)

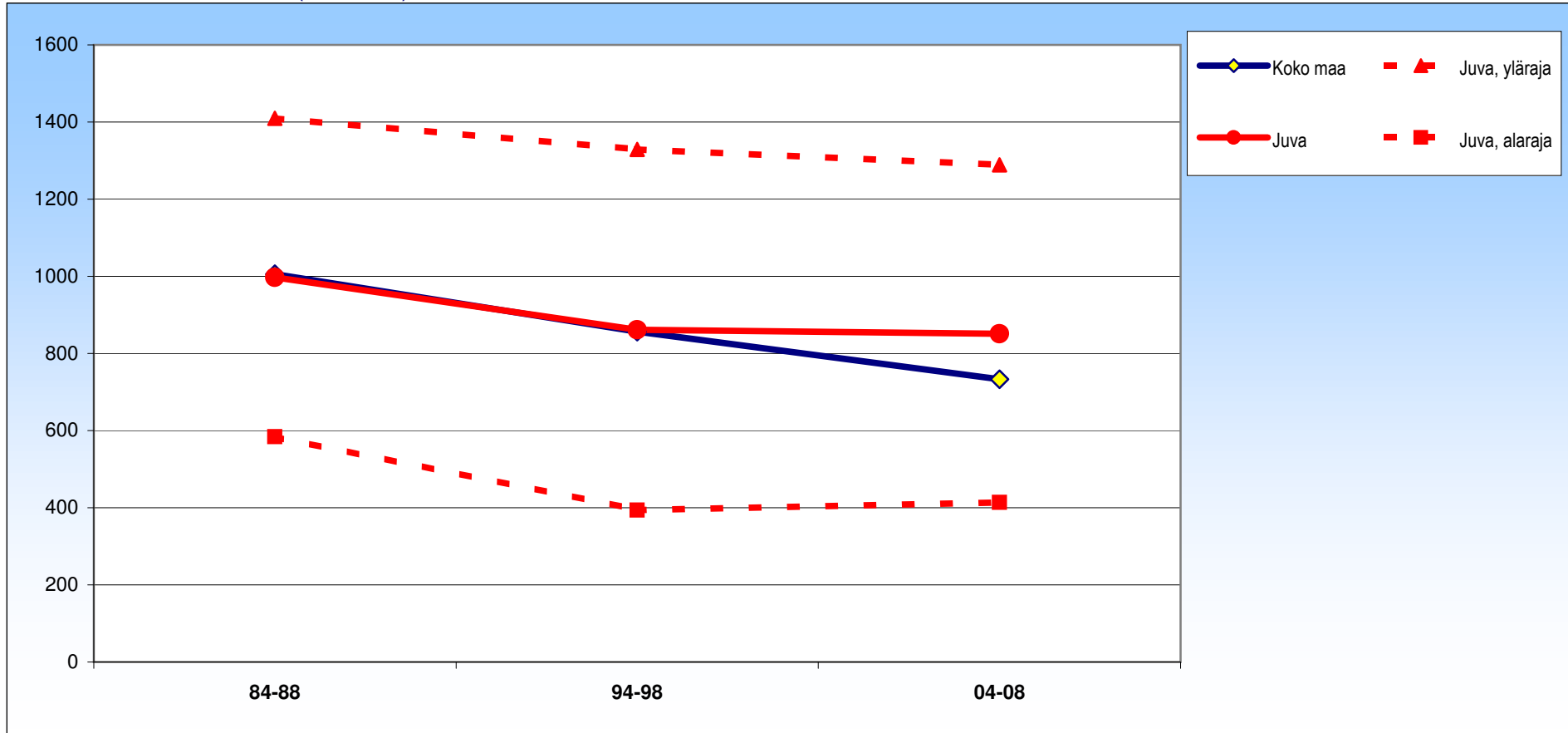

± 95 %:n luottamusväli

	84-88	94-98	04-08
Juva	997 ±413	862 ±468	851 ±438
Koko maa	1006 ±20	857 ±17	733 ±16

# Juva

## Miehet

### Pahanlaatuiset kasvaimet (C00-C97)

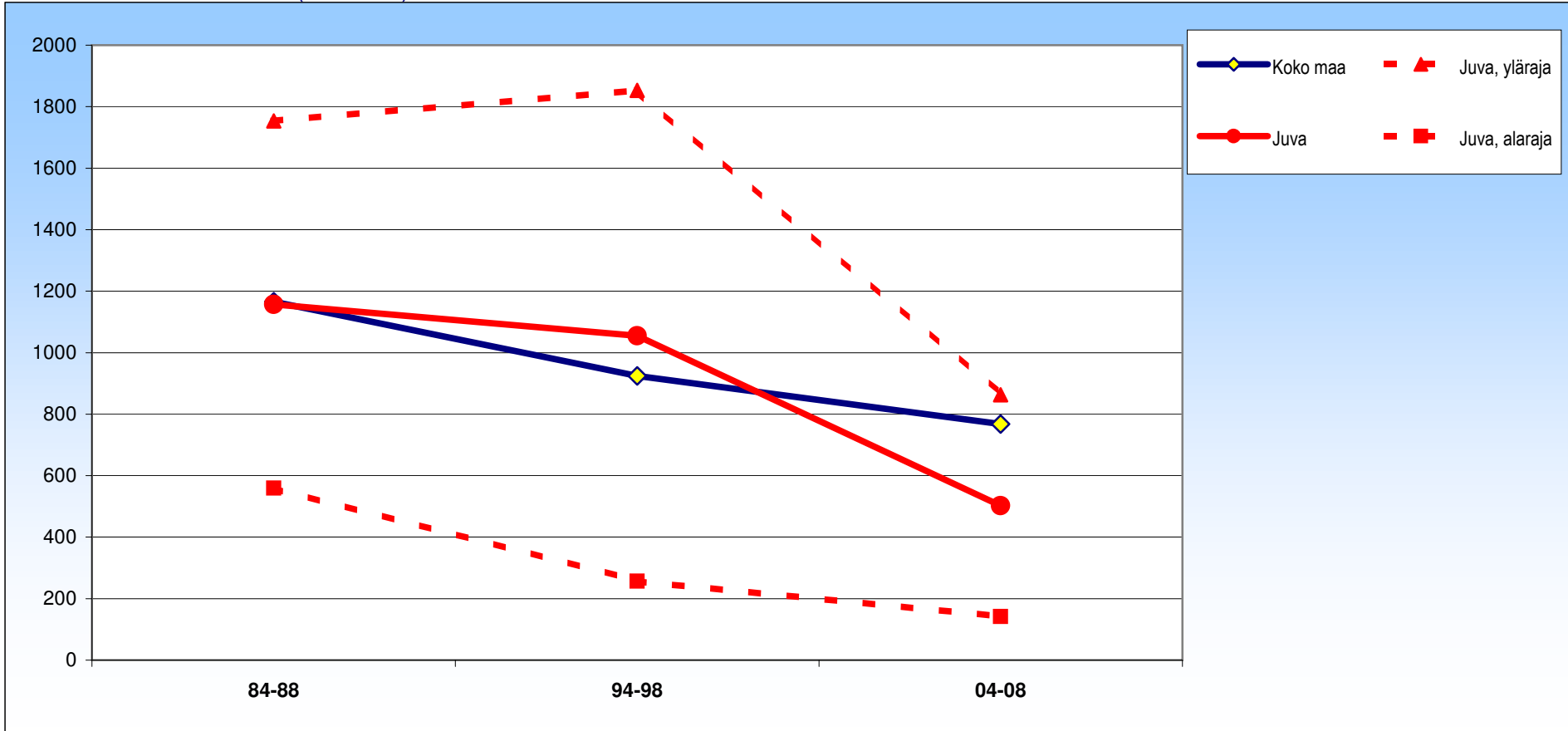

± 95 %:n luottamusväli

	84-88	94-98	04-08
Juva	1157 ±597	1055 ±798	502 ±361
Koko maa	1165 ±29	924 ±25	768 ±23

# Juva

## Naiset

### Pahanlaatuiset kasvaimet (C00-C97)

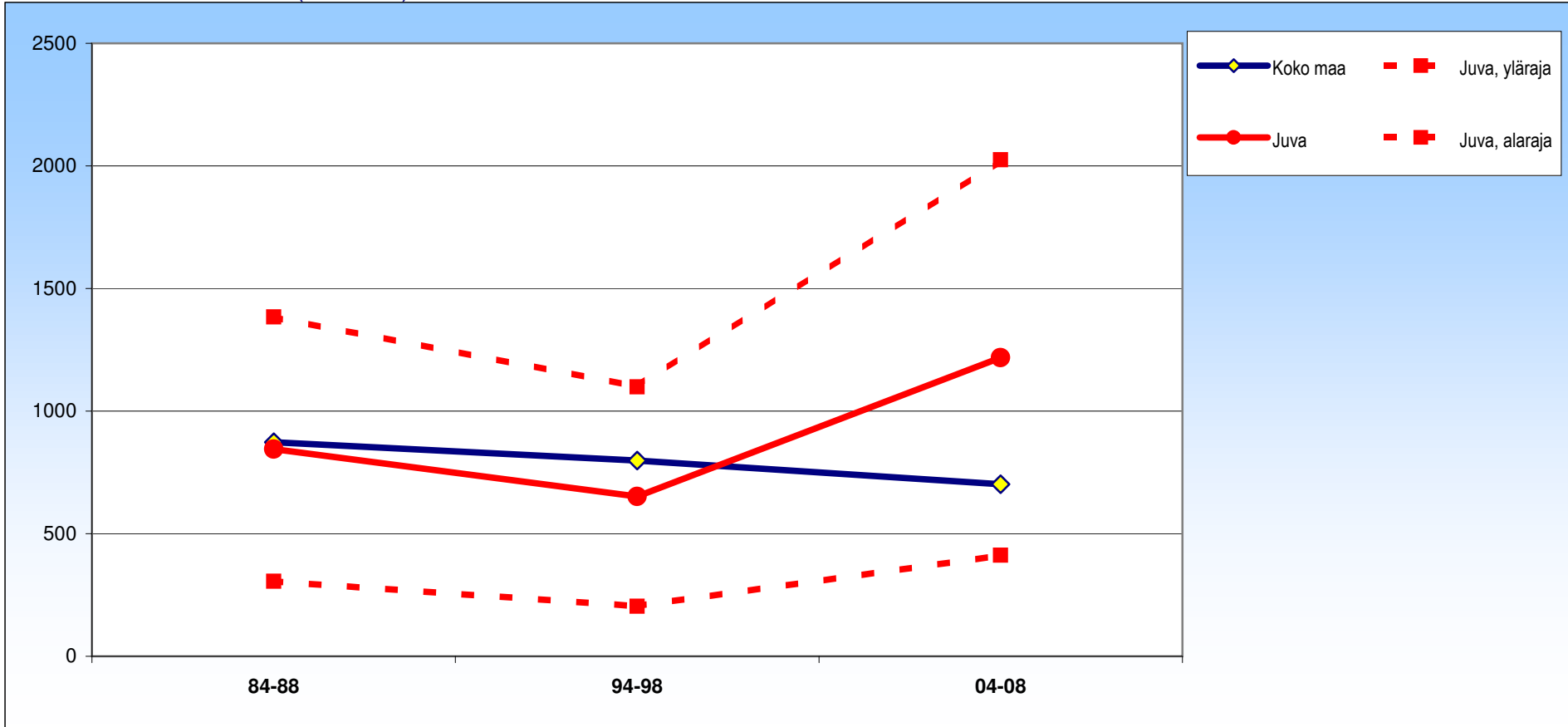

± 95 %:n luottamusväli

	84-88	94-98	04-08
Juva	845 ±539	652 ±447	1218 ±806
Koko maa	874 ±27	798 ±24	701 ±23

# Juva

## Molemmat

Suoliston pahanlaatuiset kasvaimet (C18-C21)

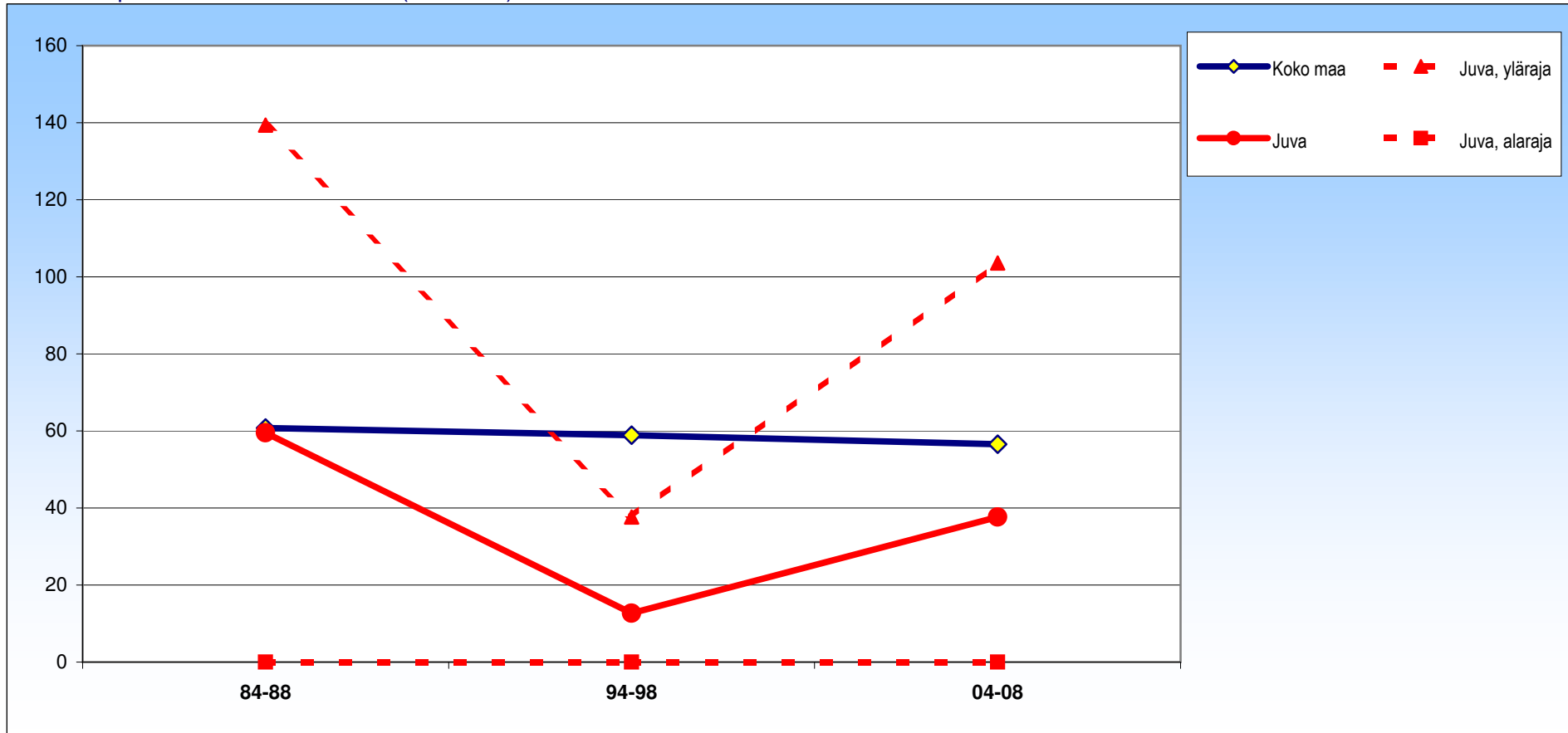

± 95 %:n luottamusväli

	84-88	94-98	04-08
Juva	60 ±80	13 ±25	38 ±66
Koko maa	61 ±4	59 ±4	57 ±4



# Juva

## Miehet

### Suoliston pahanlaatuiset kasvaimet (C18-C21)

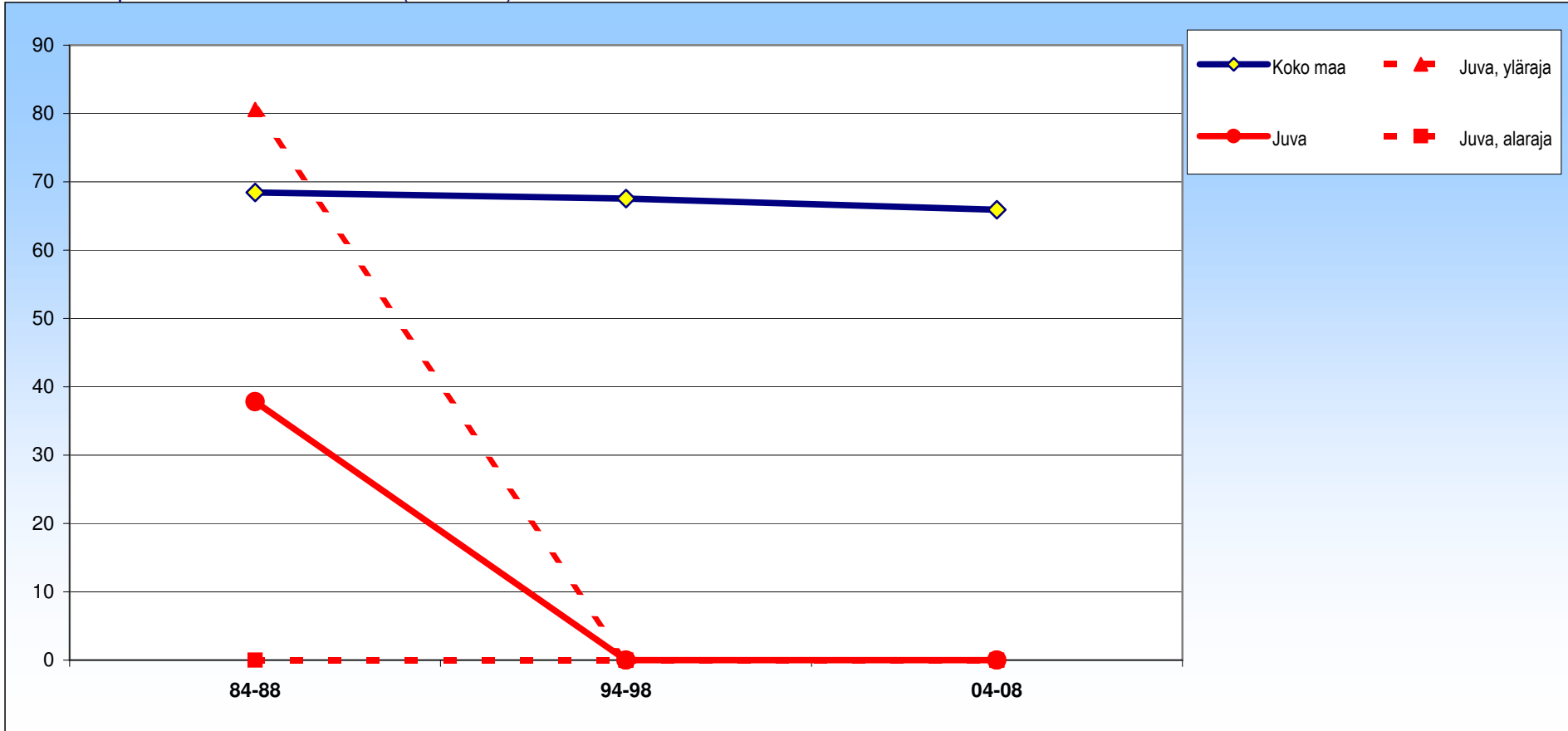

± 95 %:n luottamusväli

	84-88	94-98	04-08
Juva	38 ±43	0 ±0	0 ±0
Koko maa	68 ±6	68 ±5	66 ±5

# Juva

## Naiset

### Suoliston pahanlaatuiset kasvaimet (C18-C21)

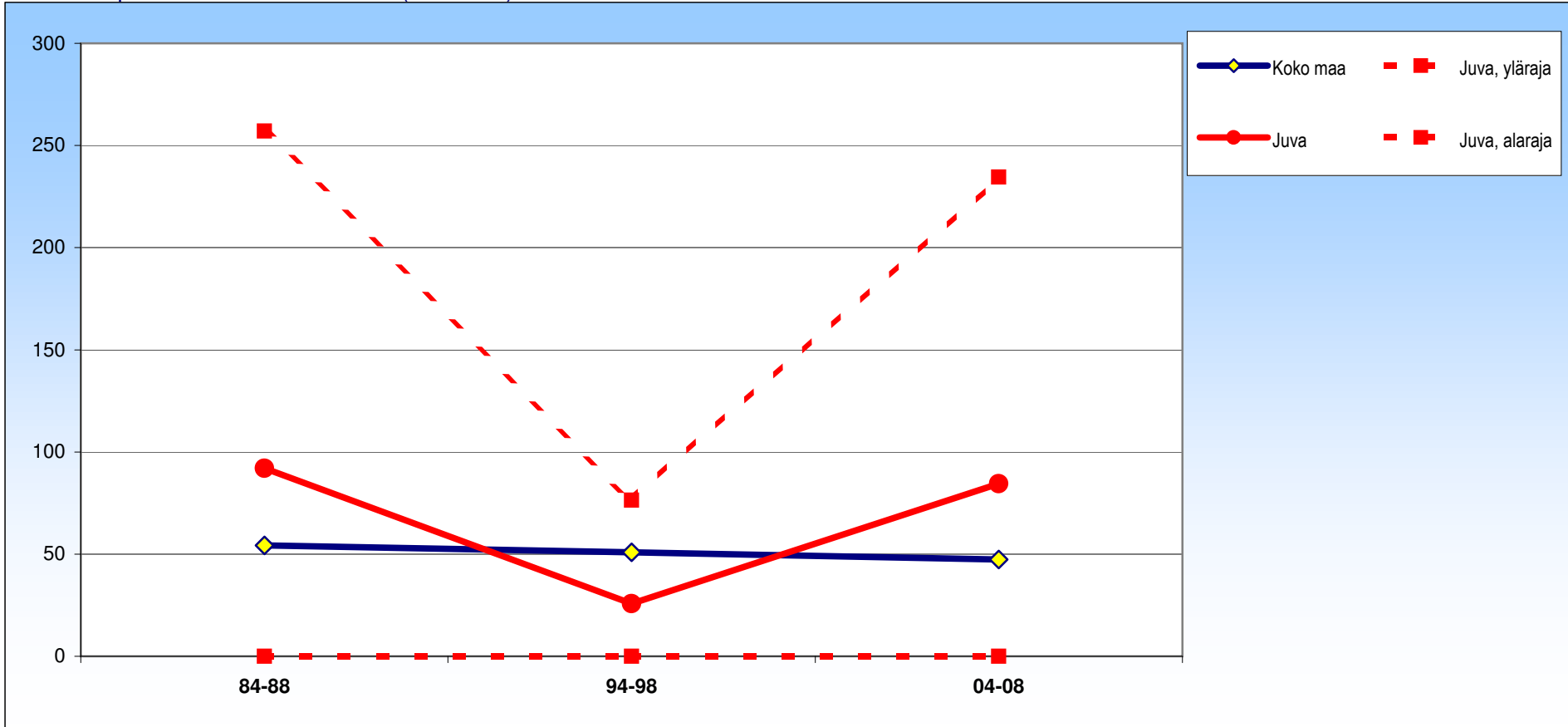

± 95 %:n luottamusväli

	84-88	94-98	04-08
Juva	92 ± 165	26 ± 51	84 ± 150
Koko maa	54 ± 6	51 ± 5	47 ± 5

# Juva

## Molemmat

Hengityselinten pahanlaatuiset kasvaimet (C33-C34)

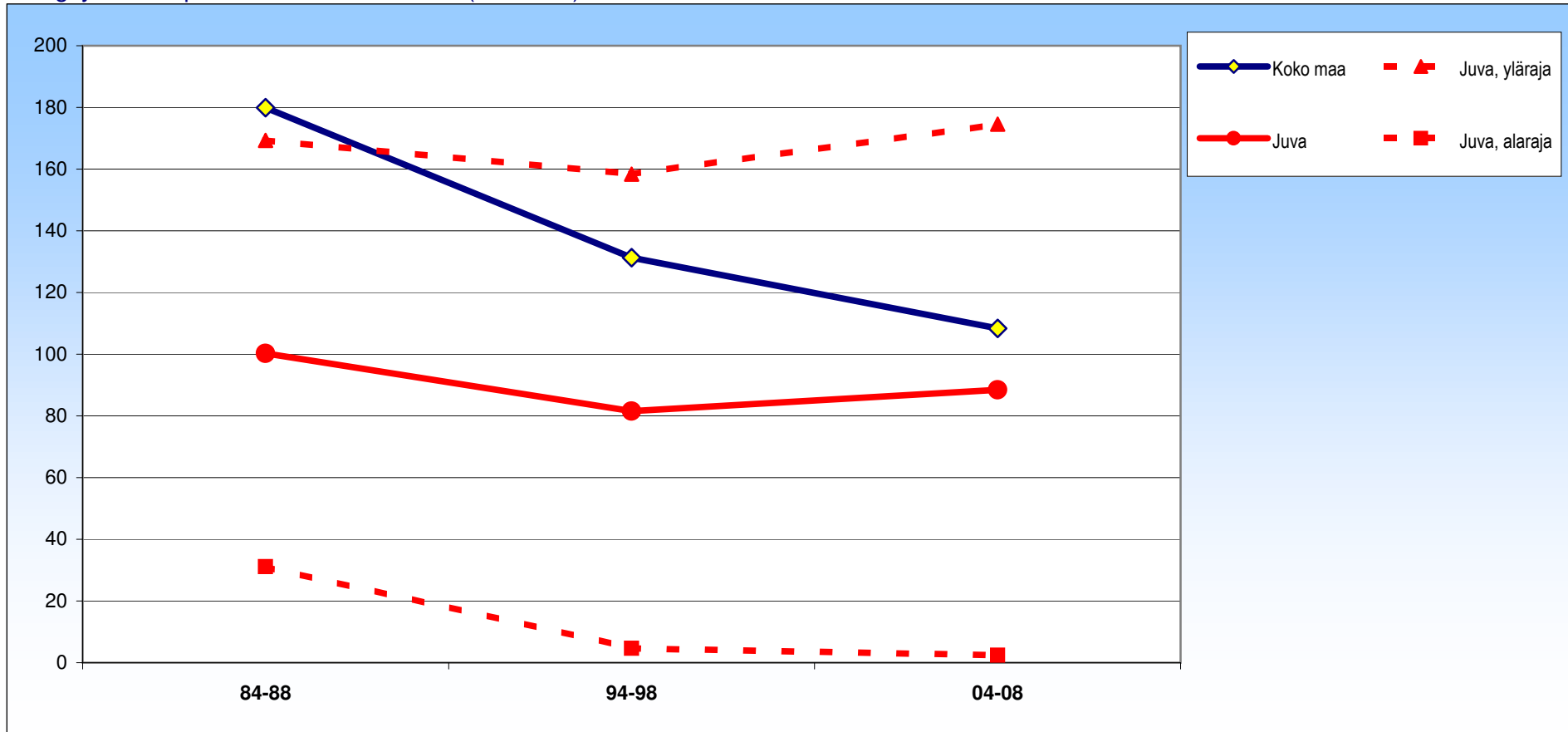

± 95 %:n luottamusväli

	84-88	94-98	04-08
Juva	100 ±69	82 ±77	88 ±86
Koko maa	180 ±6	131 ±5	108 ±4

# Juva

## Miehet

### Hengityselinten pahanlaatuiset kasvaimet (C33-C34)

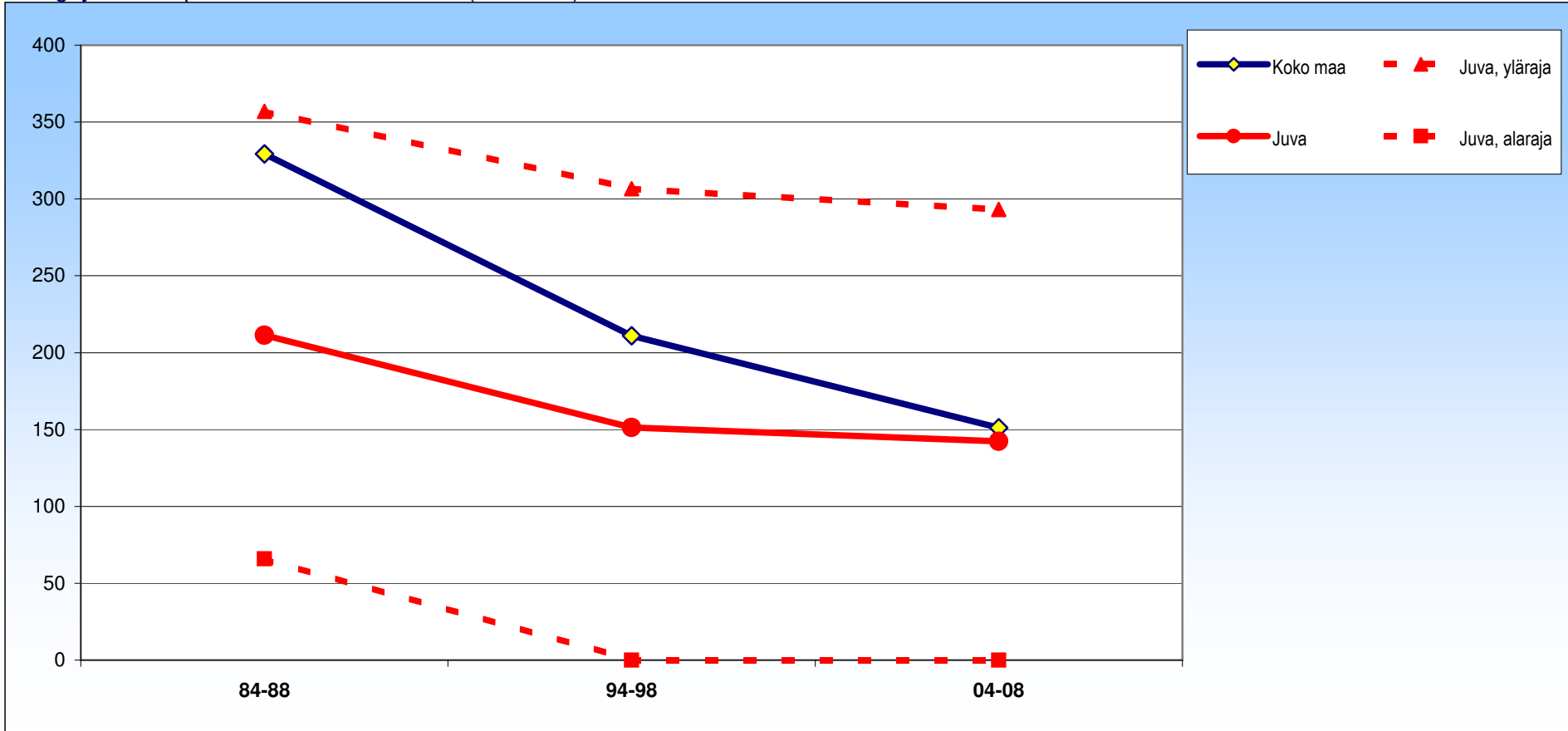

± 95 %:n luottamusväli

	84-88	94-98	04-08
Juva	211 ±146	151 ±155	142 ±151
Koko maa	329 ±12	211 ±9	151 ±7

# Juva

## Naiset

### Hengityselinten pahanlaatuiset kasvaimet (C33-C34)

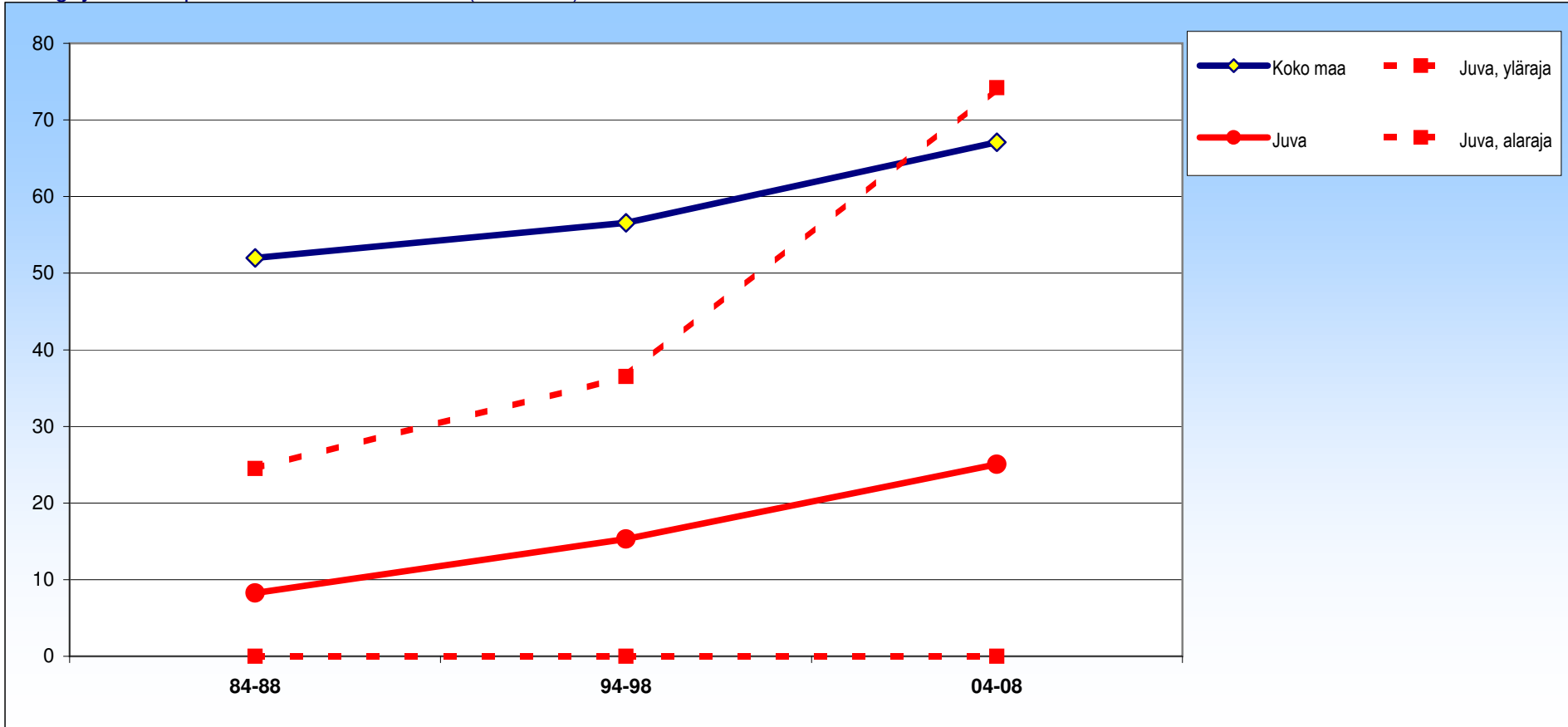

± 95 %:n luottamusväli

	84-88	94-98	04-08
Juva	8 ±16	15 ±21	25 ±49
Koko maa	52 ±5	57 ±5	67 ±5

# Juva

## Molemmat

Rinnan pahanlaatuiset kasvaimet (C50)

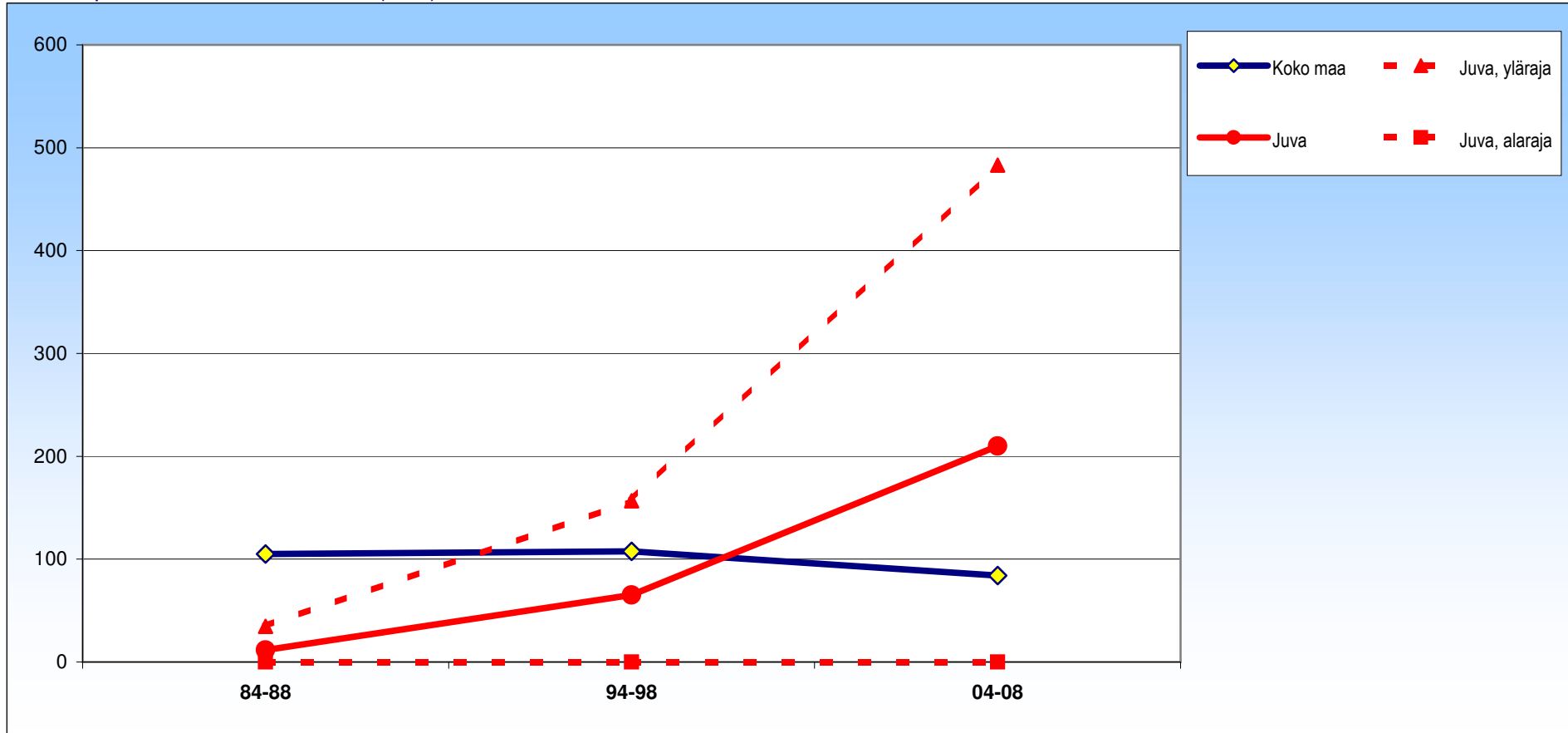

± 95 %:n luottamusväli

	84-88	94-98	04-08
Juva	12 ± 23	65 ± 92	210 ± 273
Koko maa	105 ± 6	108 ± 5	84 ± 5

# Juva

## Miehet

### Rinnan pahanlaatuiset kasvaimet (C50)

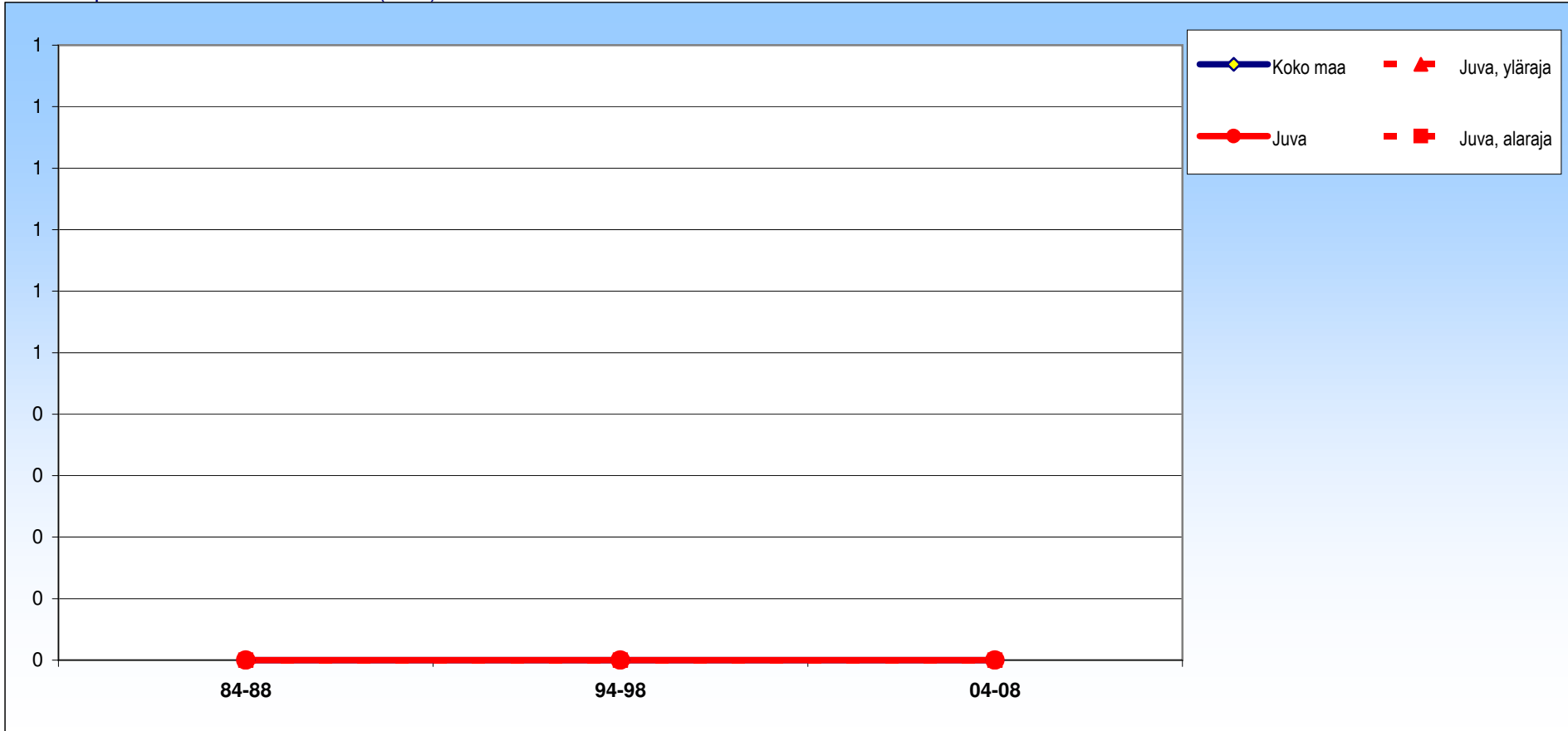

± 95 %:n luottamusväli

	84-88	94-98	04-08
Juva	0 ±0	0 ±0	0 ±0
Koko maa	0 ±0	0 ±0	0 ±0

# Juva

## Naiset

### Rinnan pahanlaatuiset kasvaimet (C50)

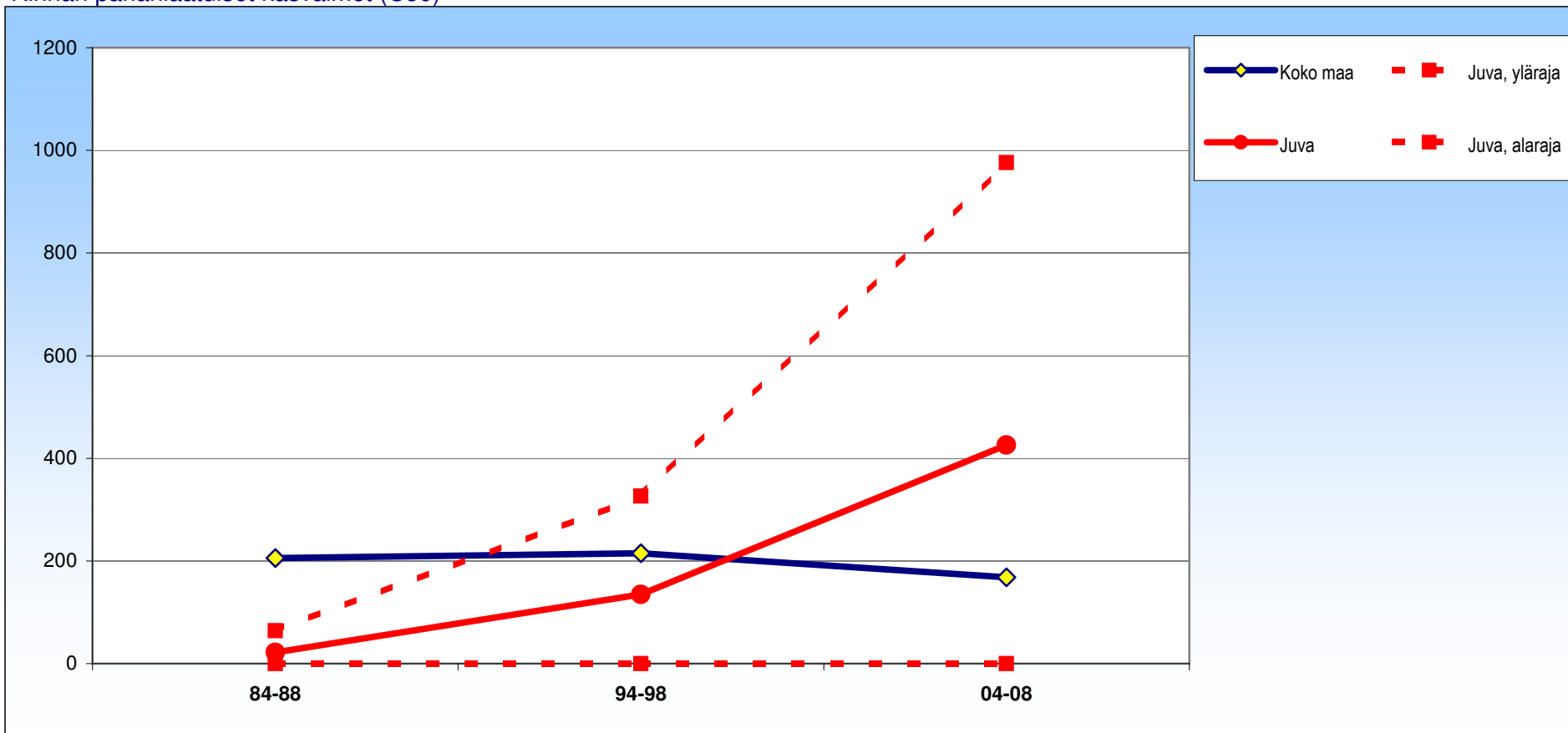

± 95 %:n luottamusväli

	84-88	94-98	04-08
Juva	22 ±42	135 ±191	426 ±550
Koko maa	206 ±11	215 ±11	168 ±9



# Juva

## Molemmat

Umpieritys- ja aineenvaihduntasairaudet (E00-E90)

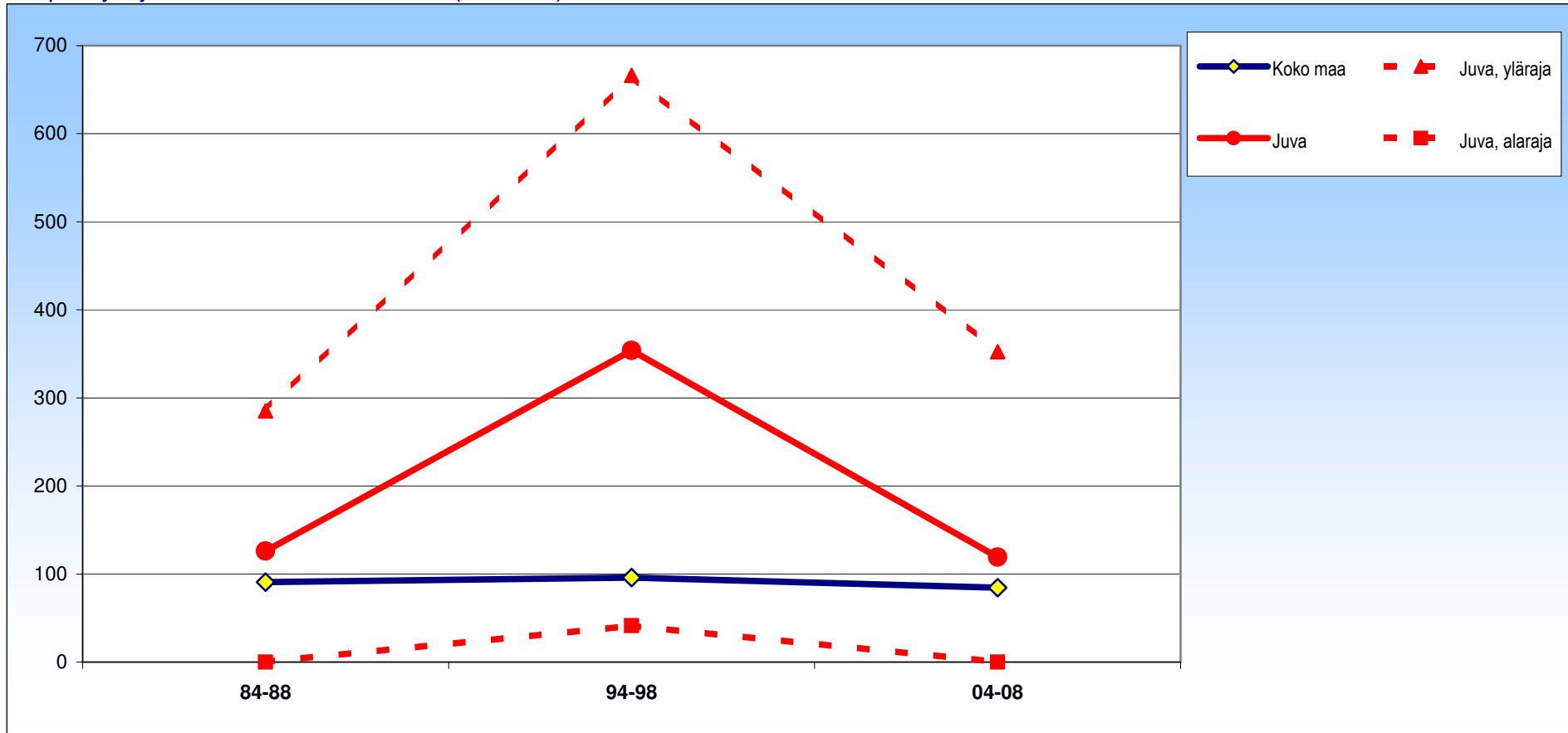

± 95 %:n luottamusväli

	84-88	94-98	04-08
Juva	126 ± 159	354 ± 313	119 ± 233
Koko maa	91 ± 8	96 ± 8	84 ± 8

# Juva

## Miehet

### Umpieritys- ja aineenvaihduntasairaudet (E00-E90)

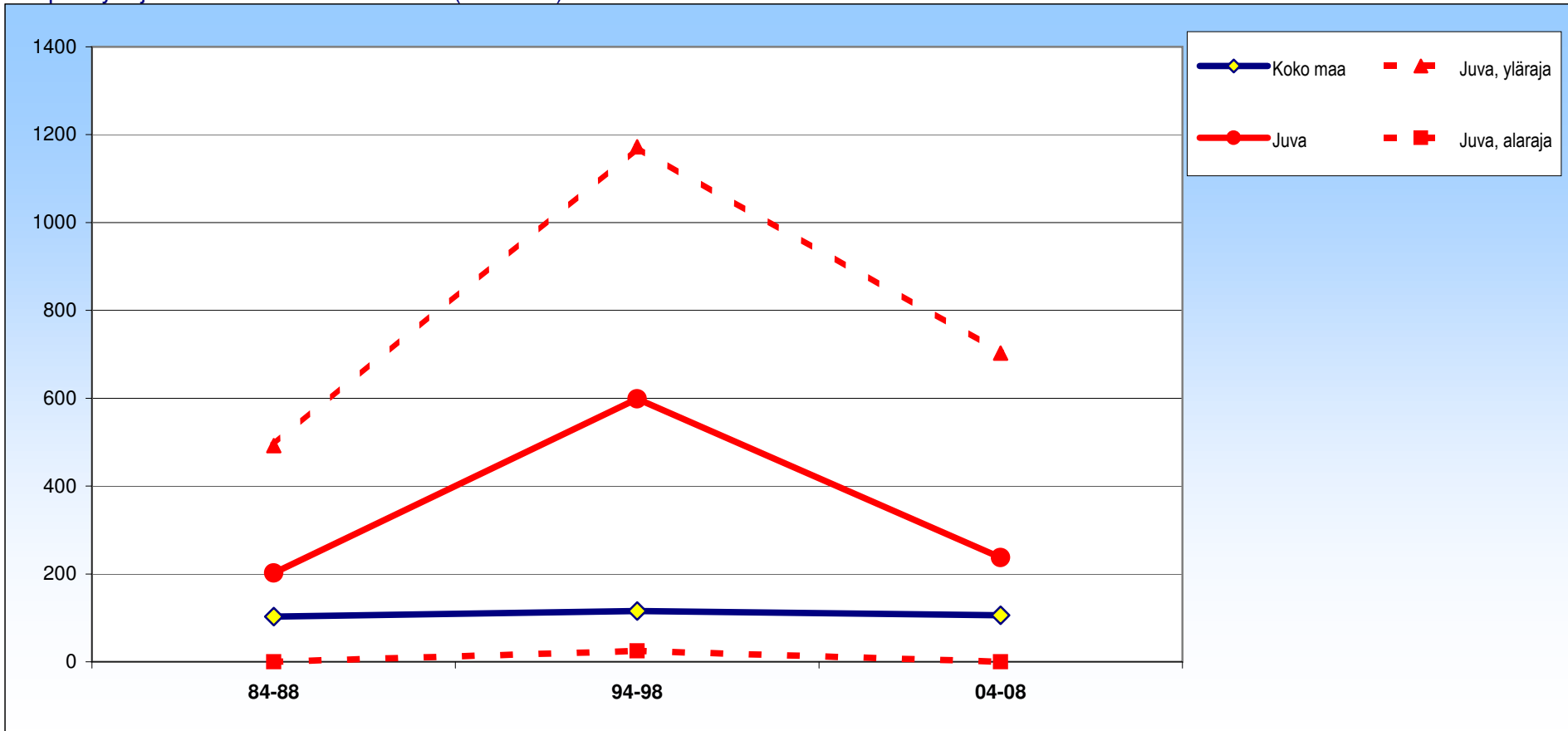

± 95 %:n luottamusväli

	84-88	94-98	04-08
Juva	202 ±290	599 ±574	237 ±465
Koko maa	103 ±12	115 ±12	106 ±12

# Juva

## Naiset

### Umpieritys- ja aineenvaihduntasairaudet (E00-E90)

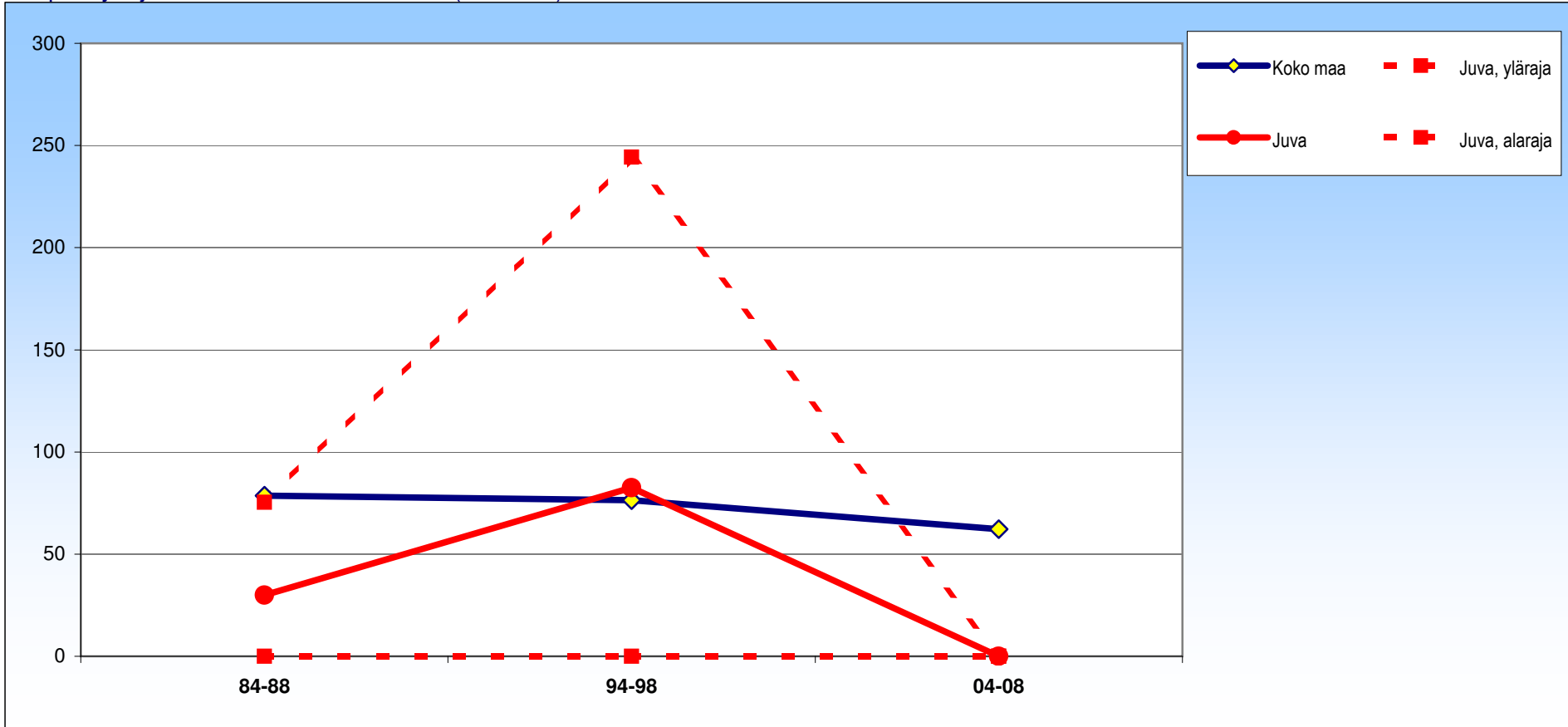

± 95 %:n luottamusväli

	84-88	94-98	04-08
Juva	30 ±45	83 ±162	0 ±0
Koko maa	79 ±12	76 ±11	62 ±10

# Juva

## Molemmat

Diabetes (sokeritauti) (E10-E14)

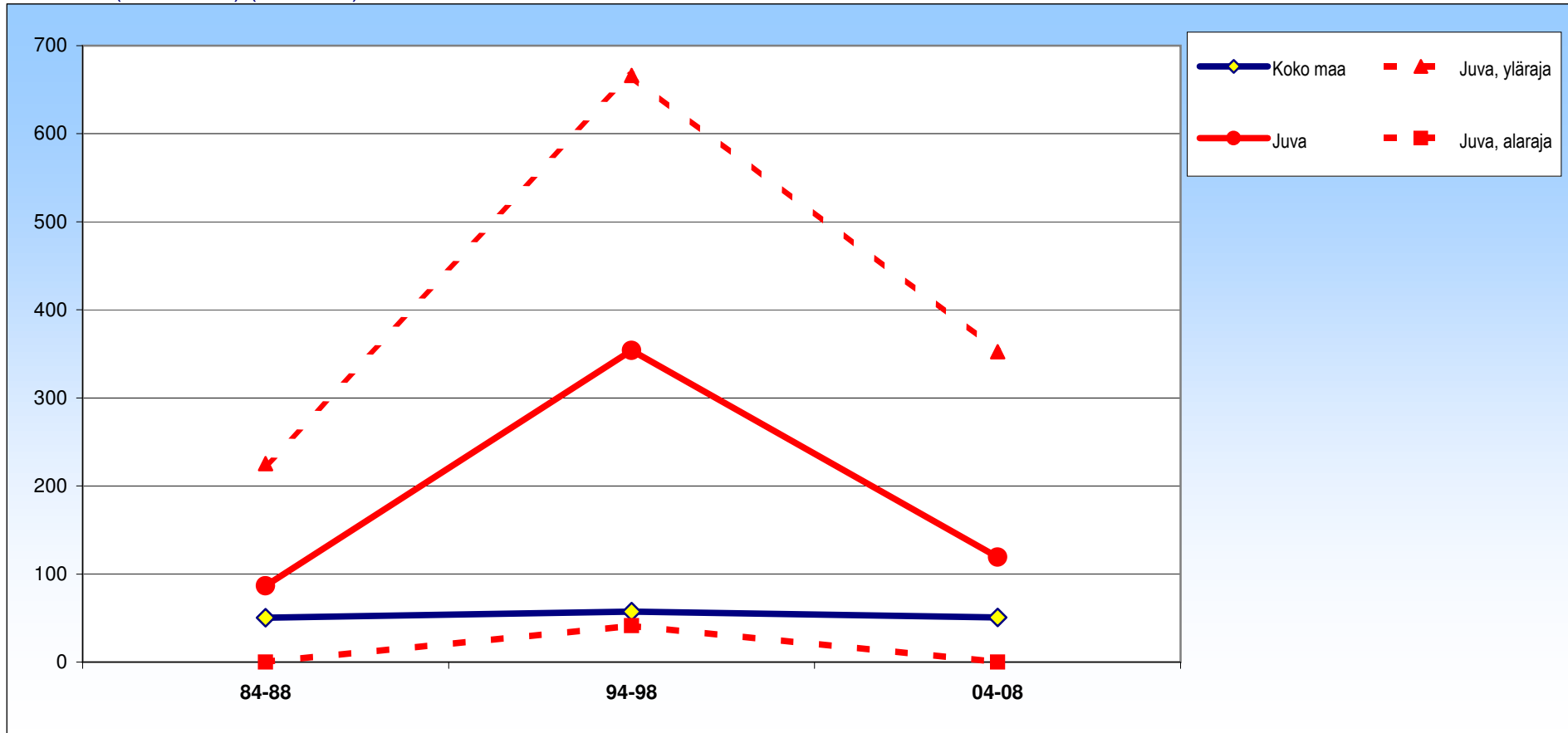

± 95 %:n luottamusväli

	84-88	94-98	04-08
Juva	87 ± 139	354 ± 313	119 ± 233
Koko maa	50 ± 5	57 ± 5	51 ± 5

# Juva

## Miehet

Diabetes (sokeritauti) (E10-E14)

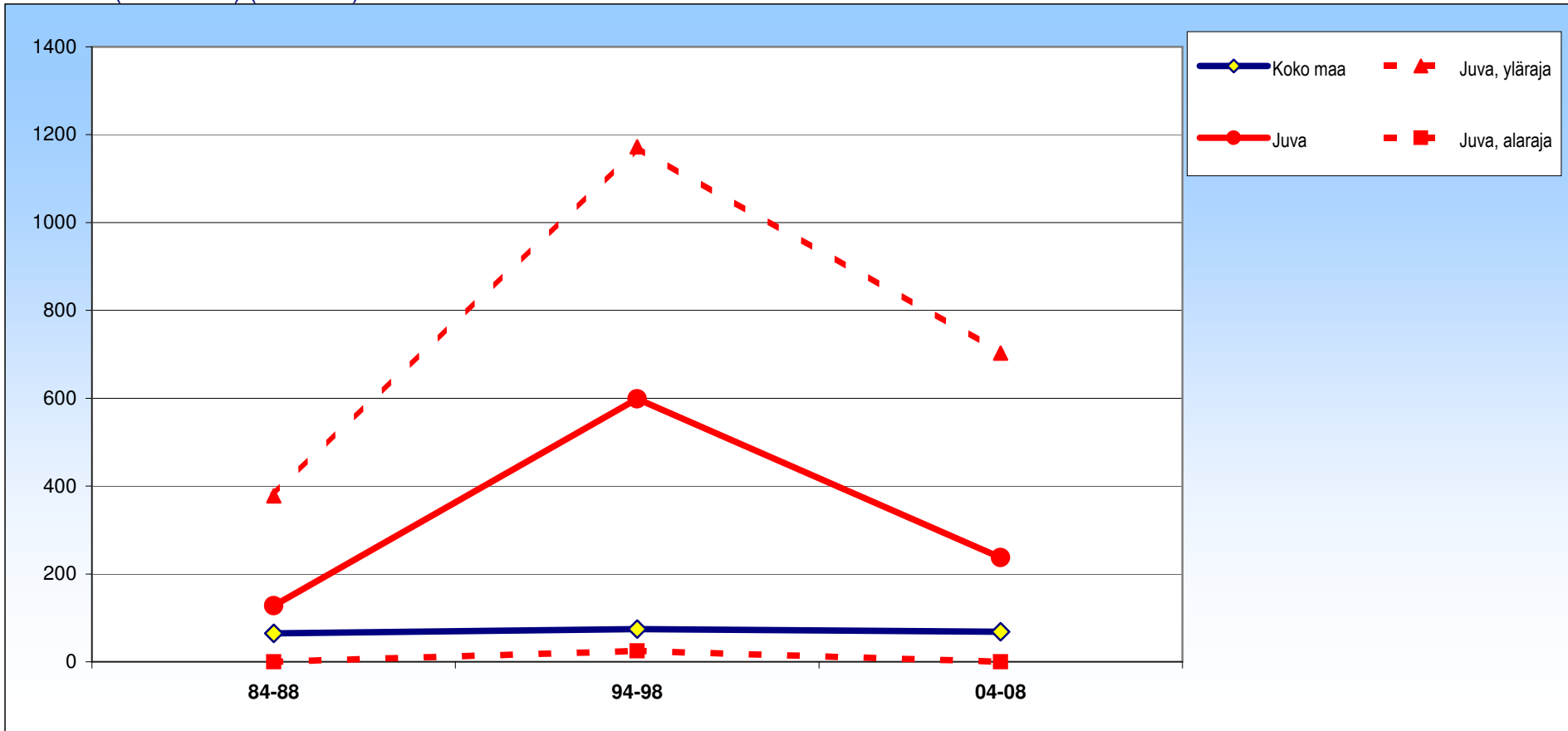

± 95 %:n luottamusväli

	84-88	94-98	04-08
Juva	128 ± 250	599 ± 574	237 ± 465
Koko maa	65 ± 8	75 ± 8	68 ± 8

# Juva

## Naiset

Diabetes (sokeritauti) (E10-E14)

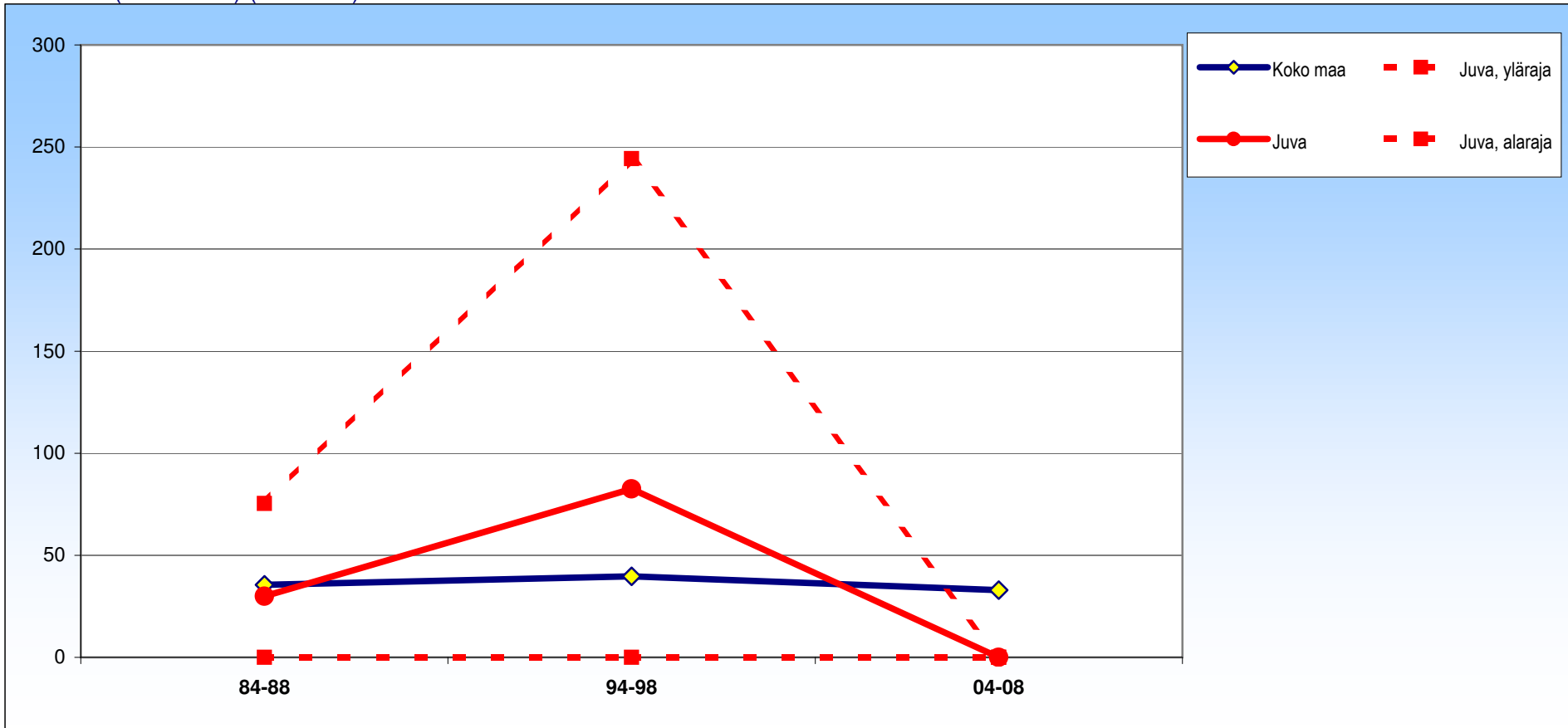

± 95 %:n luottamusväli

	84-88	94-98	04-08
Juva	30 ± 45	83 ± 162	0 ± 0
Koko maa	36 ± 6	40 ± 6	33 ± 6

# Juva

## Molemmat

Veren ja verta muodostavien elinten sairaudet (D50-D89)

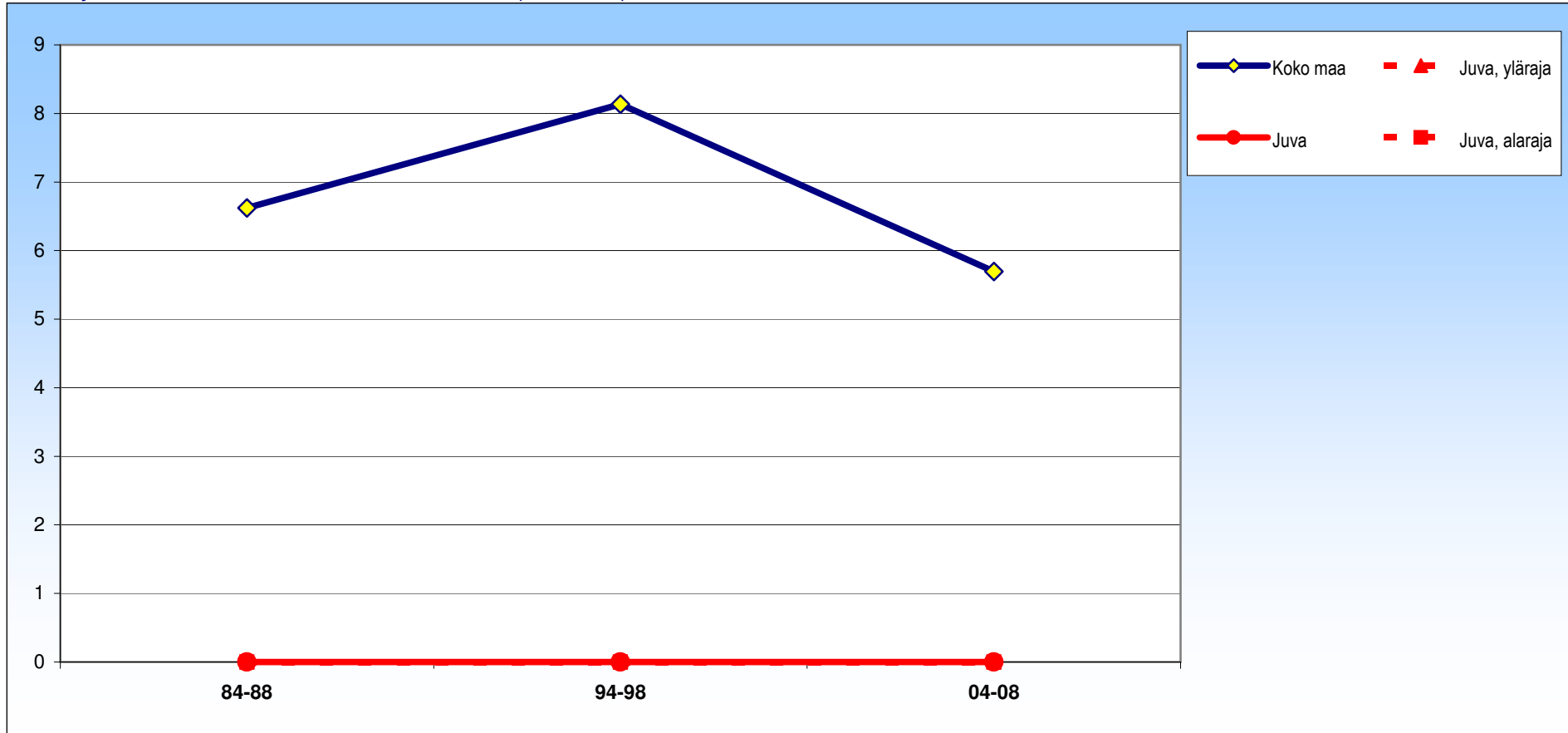

± 95 %:n luottamusväli

	84-88	94-98	04-08
Juva	0 ±0	0 ±0	0 ±0
Koko maa	7 ±2	8 ±3	6 ±2

# Juva

## Miehet

Veren ja verta muodostavien elinten sairaudet (D50-D89)

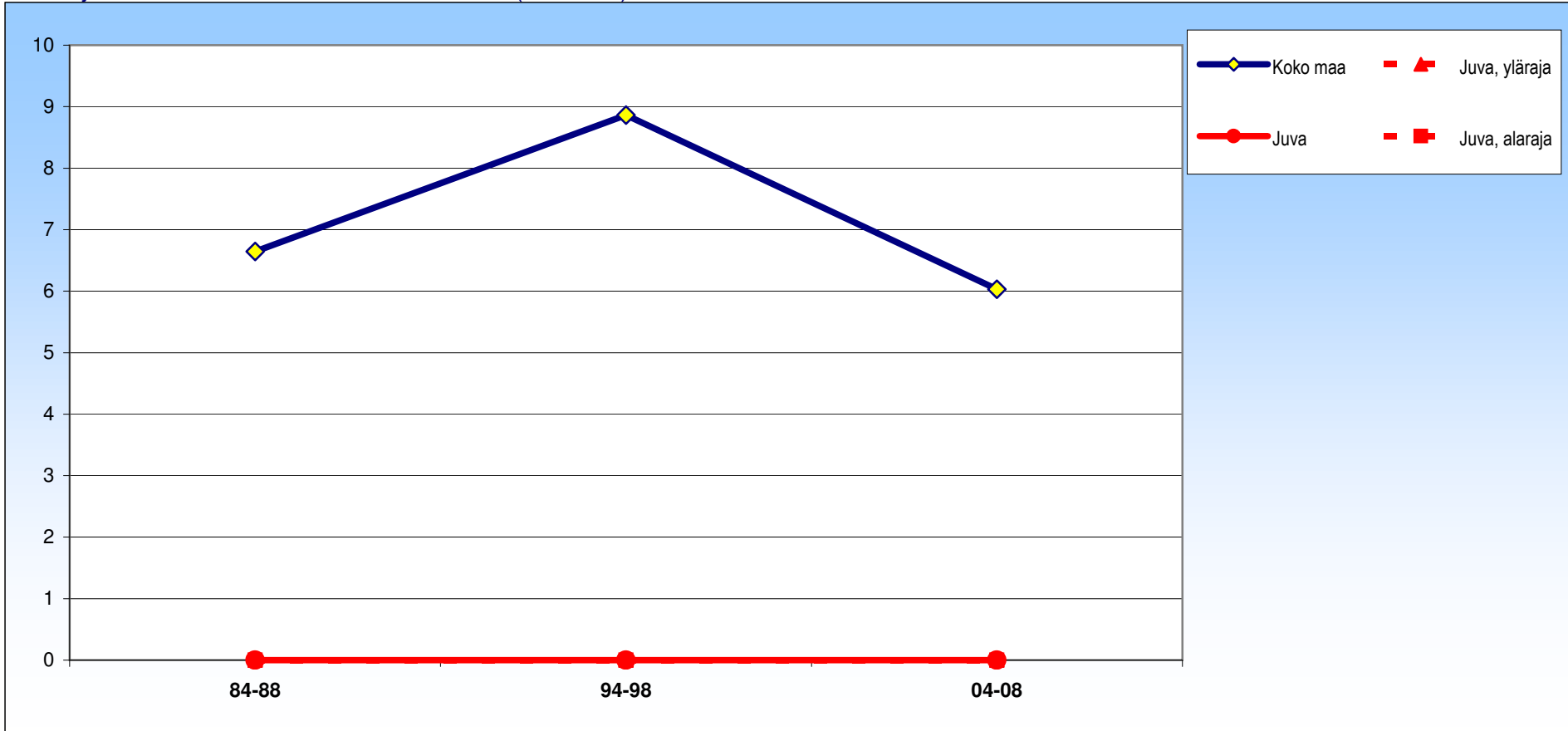

± 95 %:n luottamusväli

	84-88	94-98	04-08
Juva	0 ±0	0 ±0	0 ±0
Koko maa	7 ±3	9 ±4	6 ±3



# Juva

## Naiset

Veren ja verta muodostavien elinten sairaudet (D50-D89)

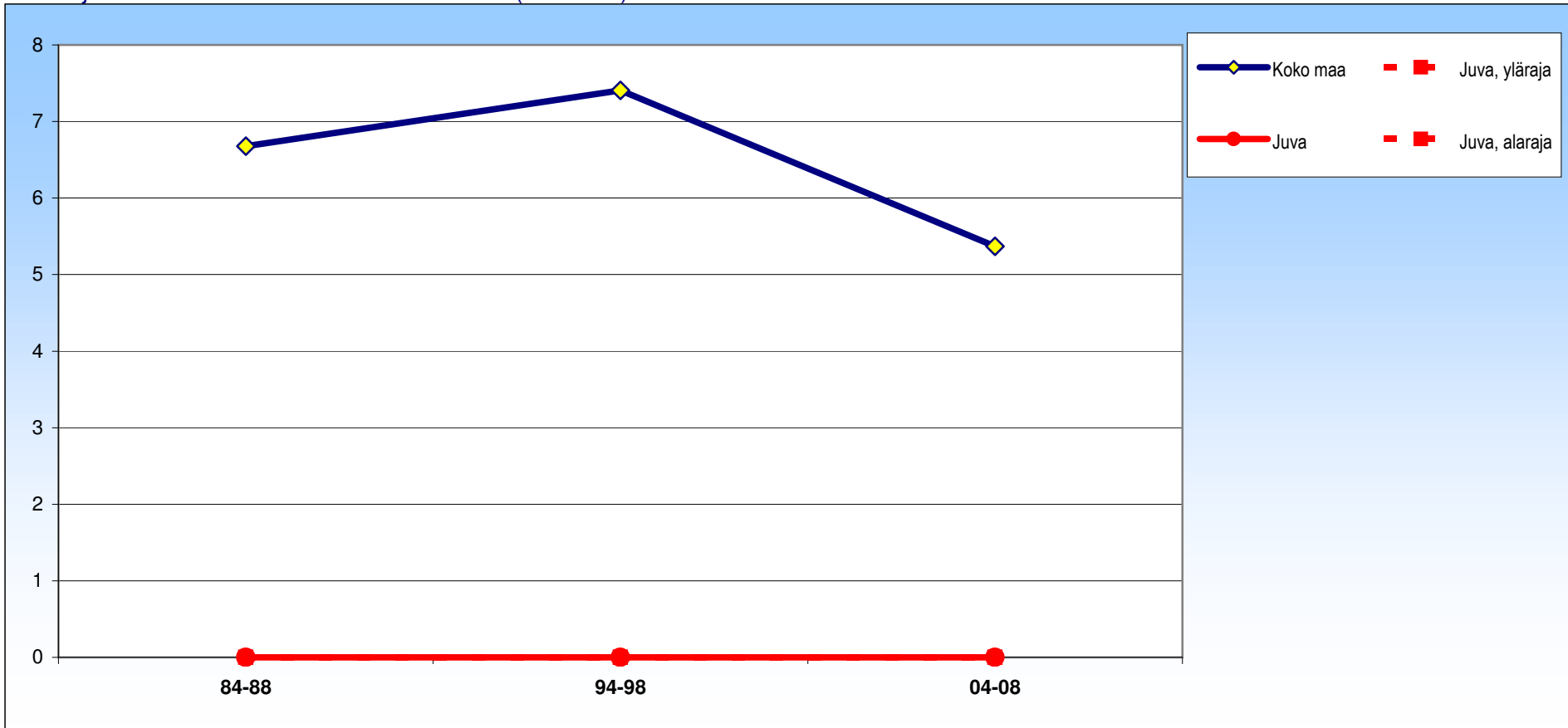

± 95 %:n luottamusväli

	84-88	94-98	04-08
Juva	0 ±0	0 ±0	0 ±0
Koko maa	7 ±4	7 ±4	5 ±3

# Juva

## Molemmat

Mielenterveyden ja käyttäytymisen häiriöt (F00,F02,F04-F09,F11-F99)

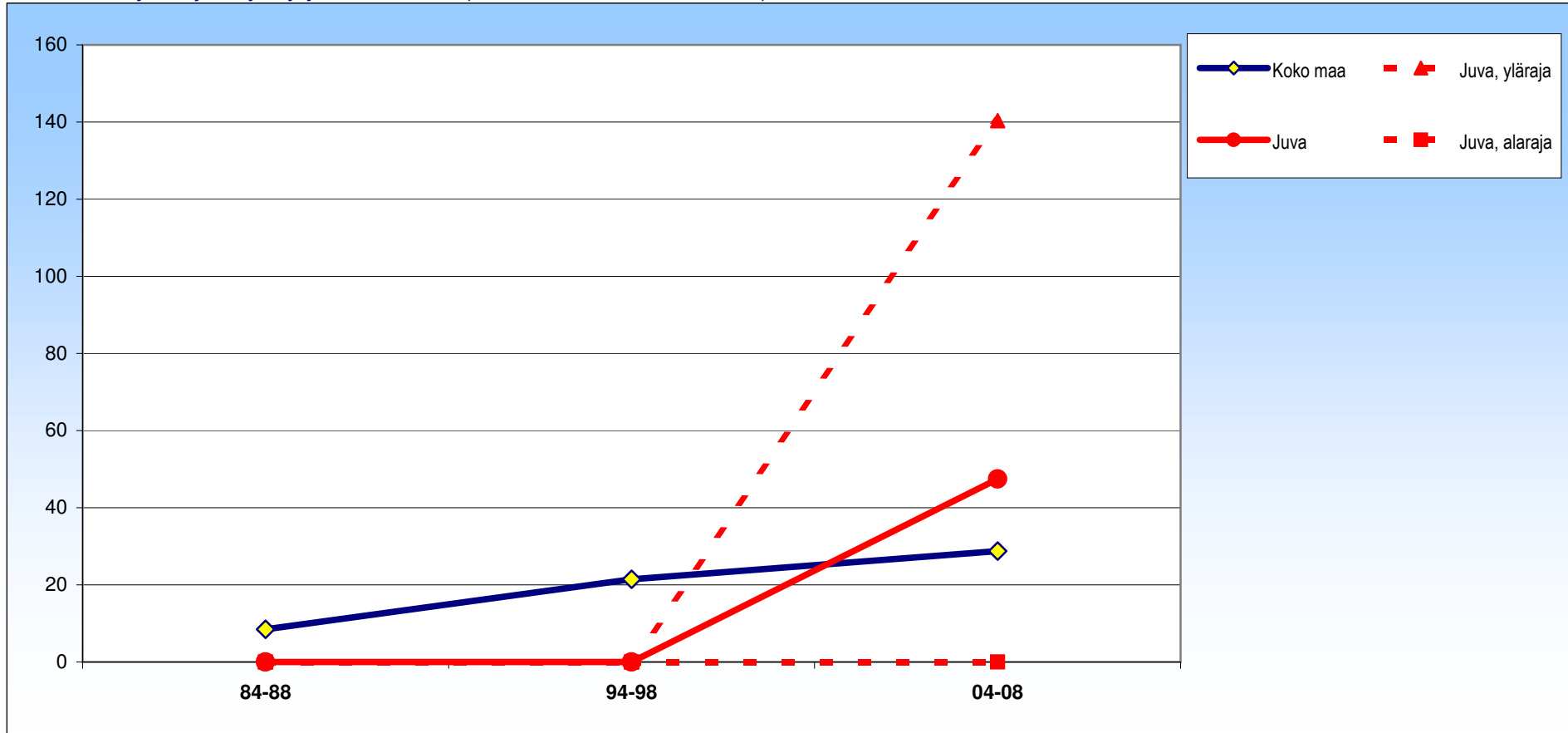

± 95 %:n luottamusväli

	84-88	94-98	04-08
Juva	0 ± 0	0 ± 0	47 ± 93
Koko maa	9 ± 2	21 ± 4	29 ± 4

# Juva

## Miehet

Mielenterveyden ja käyttäytymisen häiriöt (F00,F02,F04-F09,F11-F99)

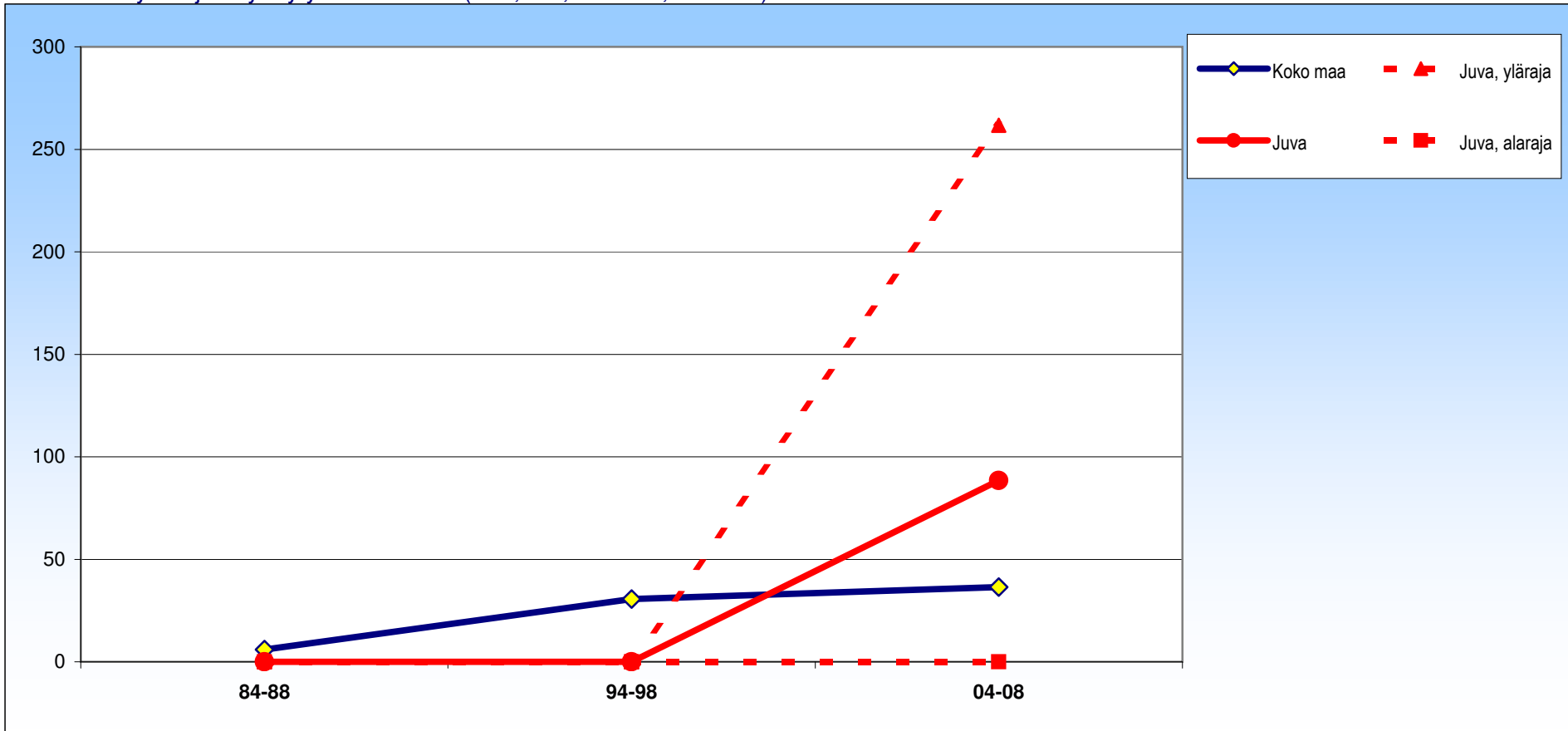

± 95 %:n luottamusväli

	84-88	94-98	04-08
Juva	0 ± 0	0 ± 0	88 ± 173
Koko maa	6 ± 3	31 ± 7	36 ± 7

# Juva

## Naiset

Mielenterveyden ja käyttäytymisen häiriöt (F00,F02,F04-F09,F11-F99)

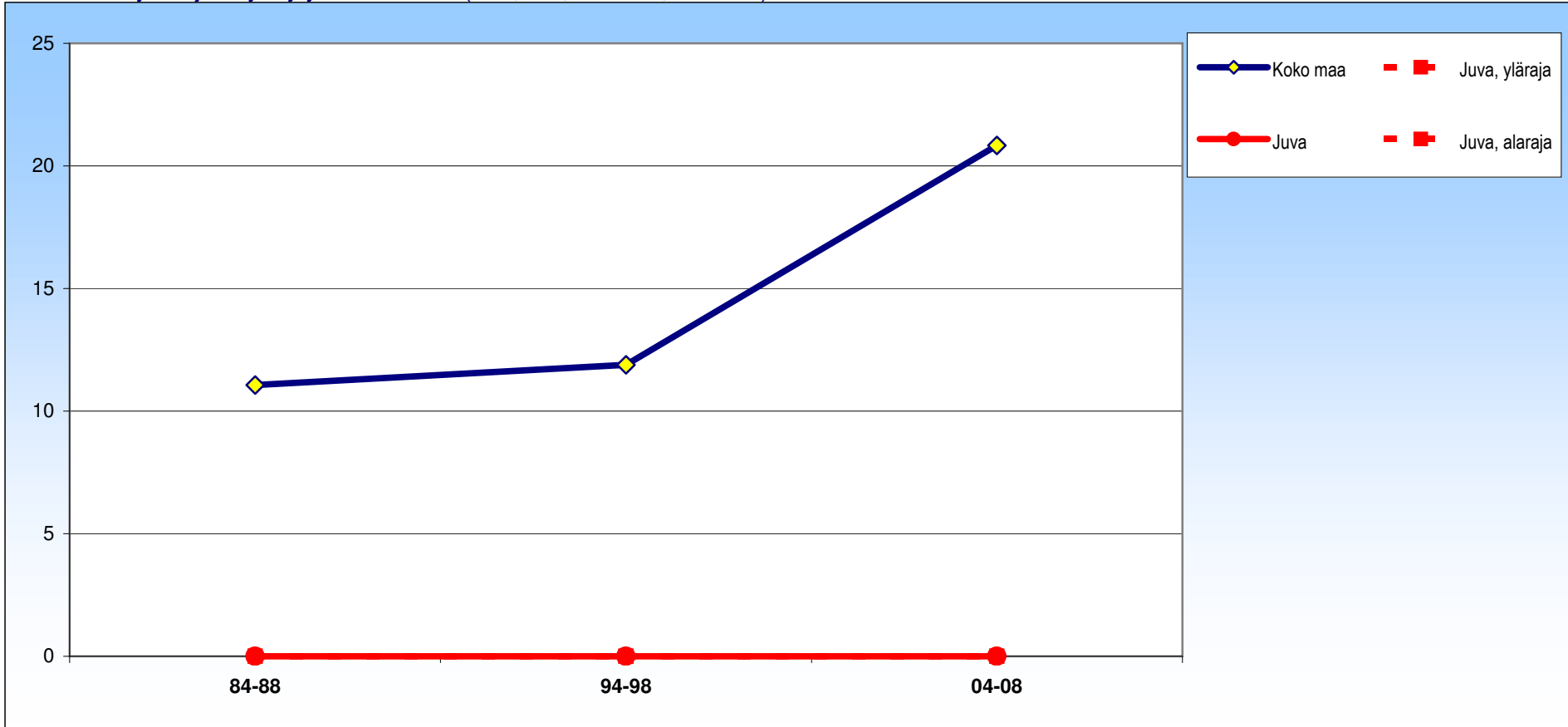

± 95 %:n luottamusväli

	84-88	94-98	04-08
Juva	0 ± 0	0 ± 0	0 ± 0
Koko maa	11 ± 4	12 ± 4	21 ± 5

# Juva

## Molemmat

Dementia, Alzheimerin tauti (F01,F03,G30,R54)

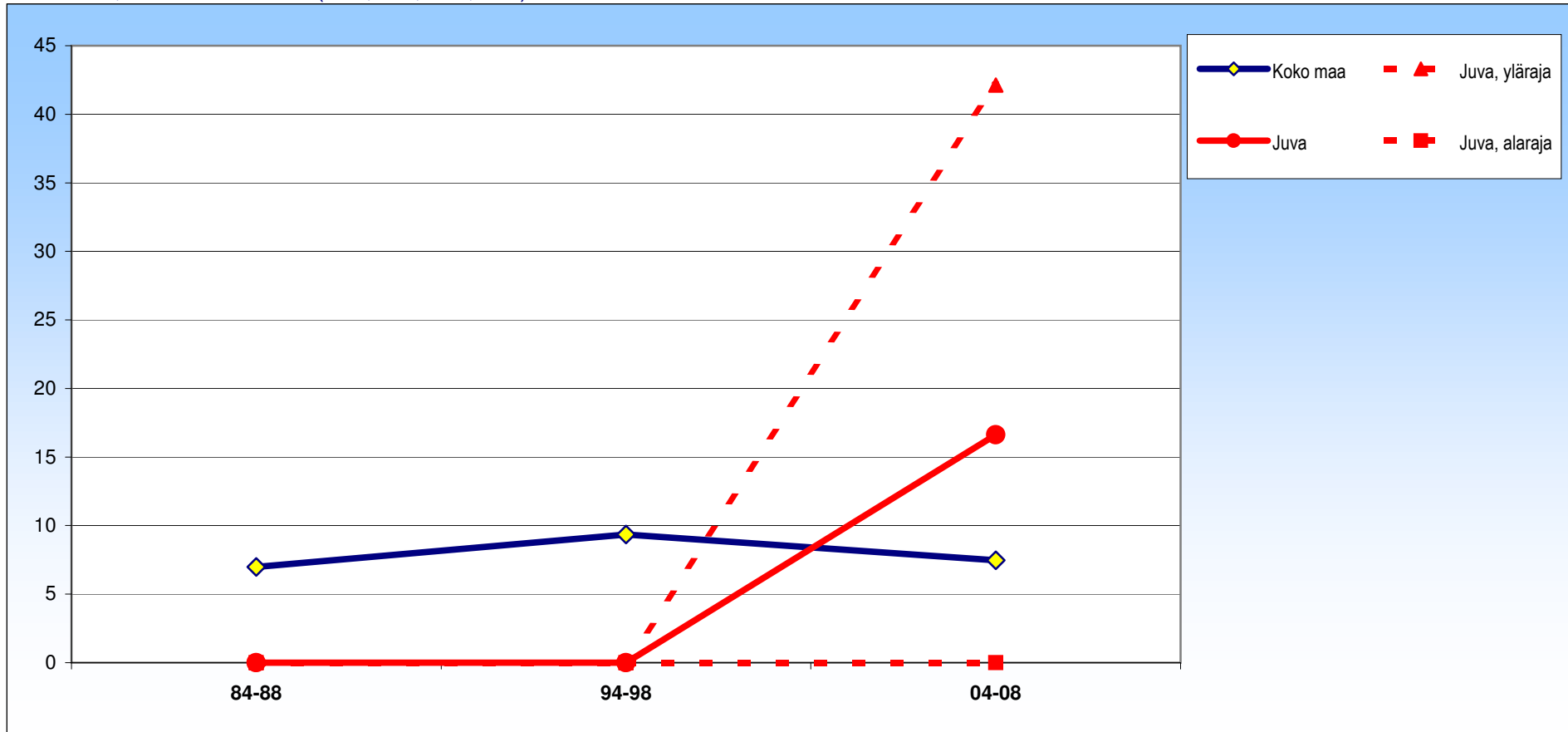

± 95 %:n luottamusväli

	84-88	94-98	04-08
Juva	0 ± 0	0 ± 0	17 ± 26
Koko maa	7 ± 1	9 ± 1	7 ± 1

# Juva

## Miehet

Dementia, Alzheimerin tauti (F01,F03,G30,R54)

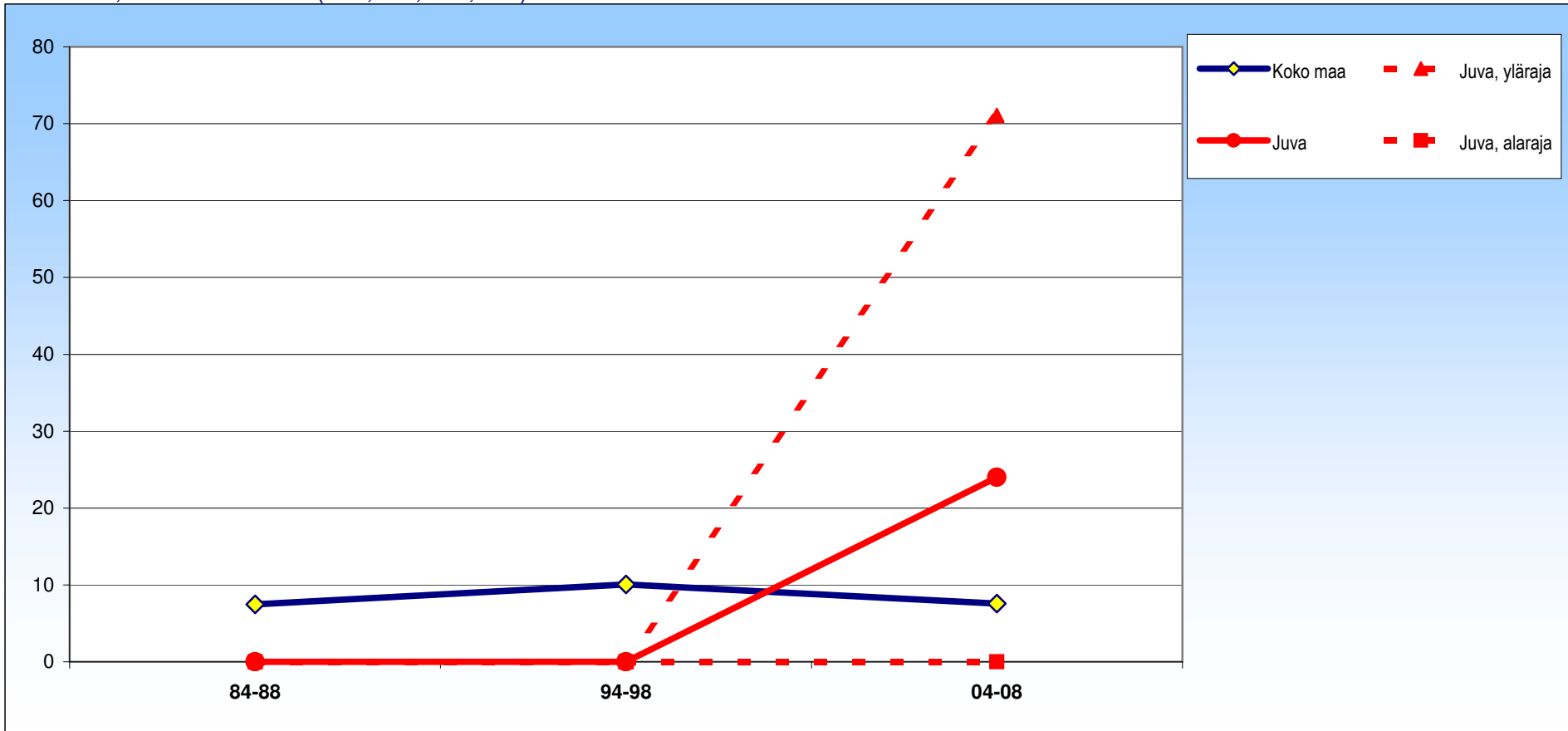

± 95 %:n luottamusväli

	84-88	94-98	04-08
Juva	0 ± 0	0 ± 0	24 ± 47
Koko maa	7 ± 1	10 ± 2	8 ± 1

# Juva

## Naiset

Dementia, Alzheimerin tauti (F01,F03,G30,R54)

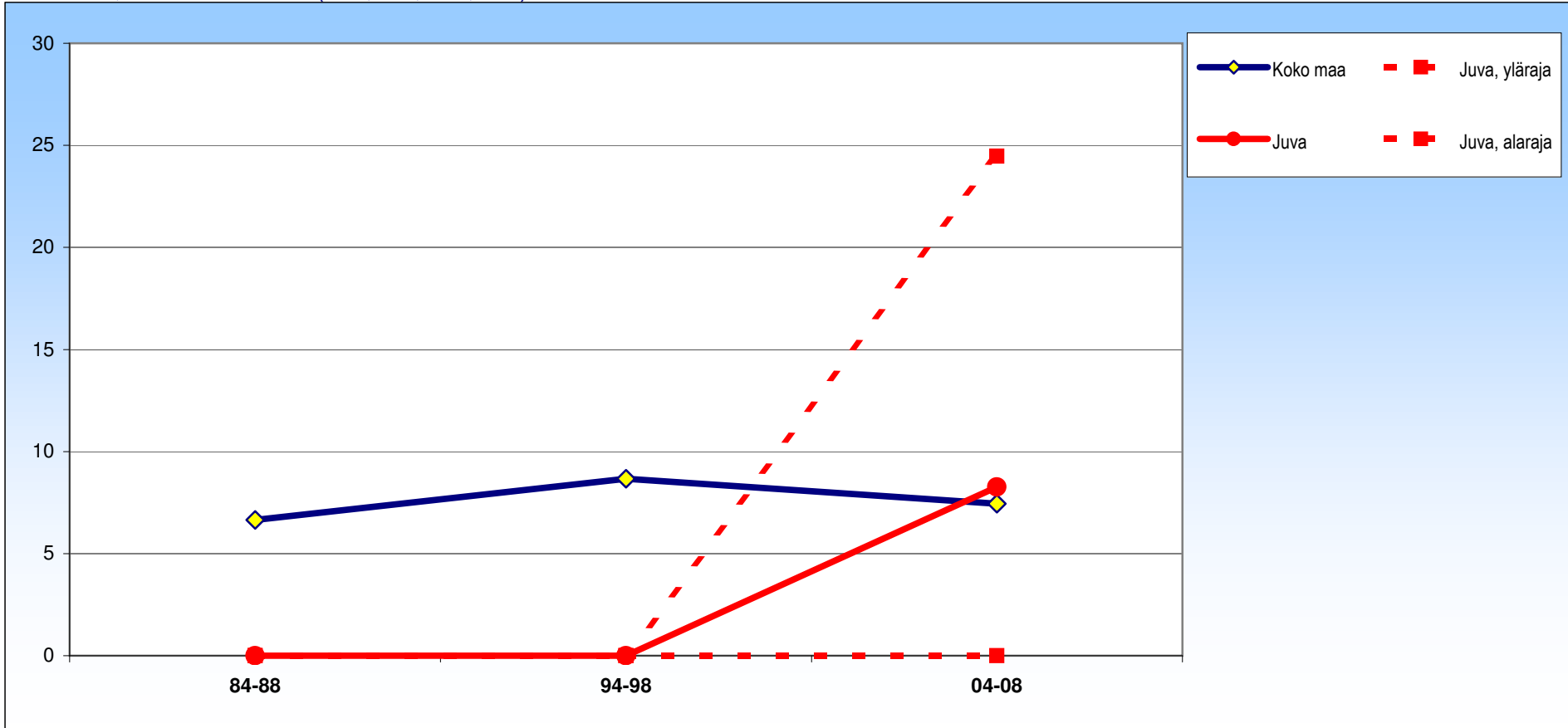

± 95 %:n luottamusväli

	84-88	94-98	04-08
Juva	0 ± 0	0 ± 0	8 ± 16
Koko maa	7 ± 1	9 ± 1	7 ± 1

# Juva

## Molemmat

Muut hermoston ja aistielinten sairaudet (G00-G29,G310-G311,G318-G620,G622-G720,G722-H95)

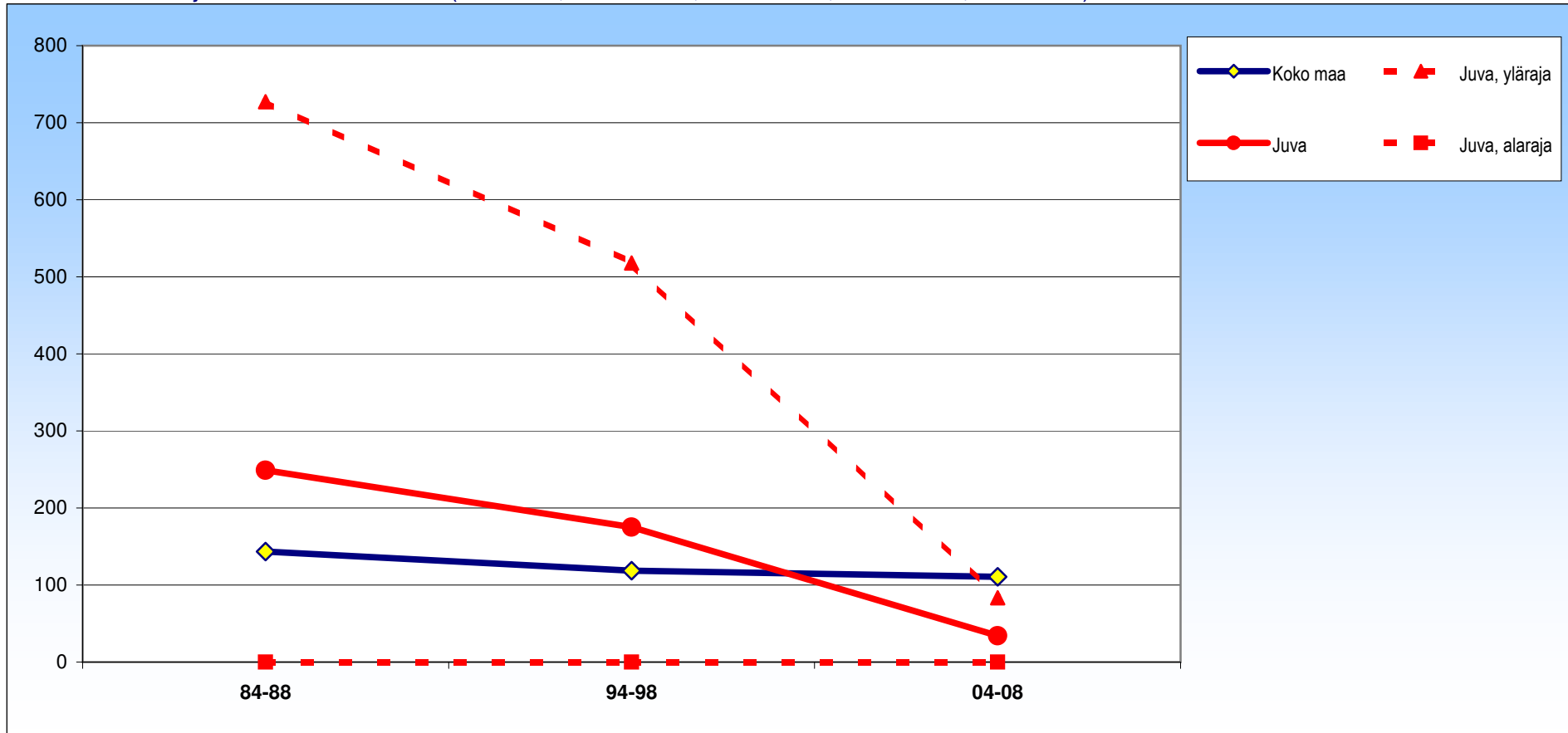

± 95 %:n luottamusväli

	84-88	94-98	04-08
Juva	249 ± 478	175 ± 343	34 ± 49
Koko maa	144 ± 11	119 ± 9	111 ± 9



# Juva

## Miehet

Muut hermoston ja aistielinten sairaudet (G00-G29,G310-G311,G318-G620,G622-G720,G722-H95)

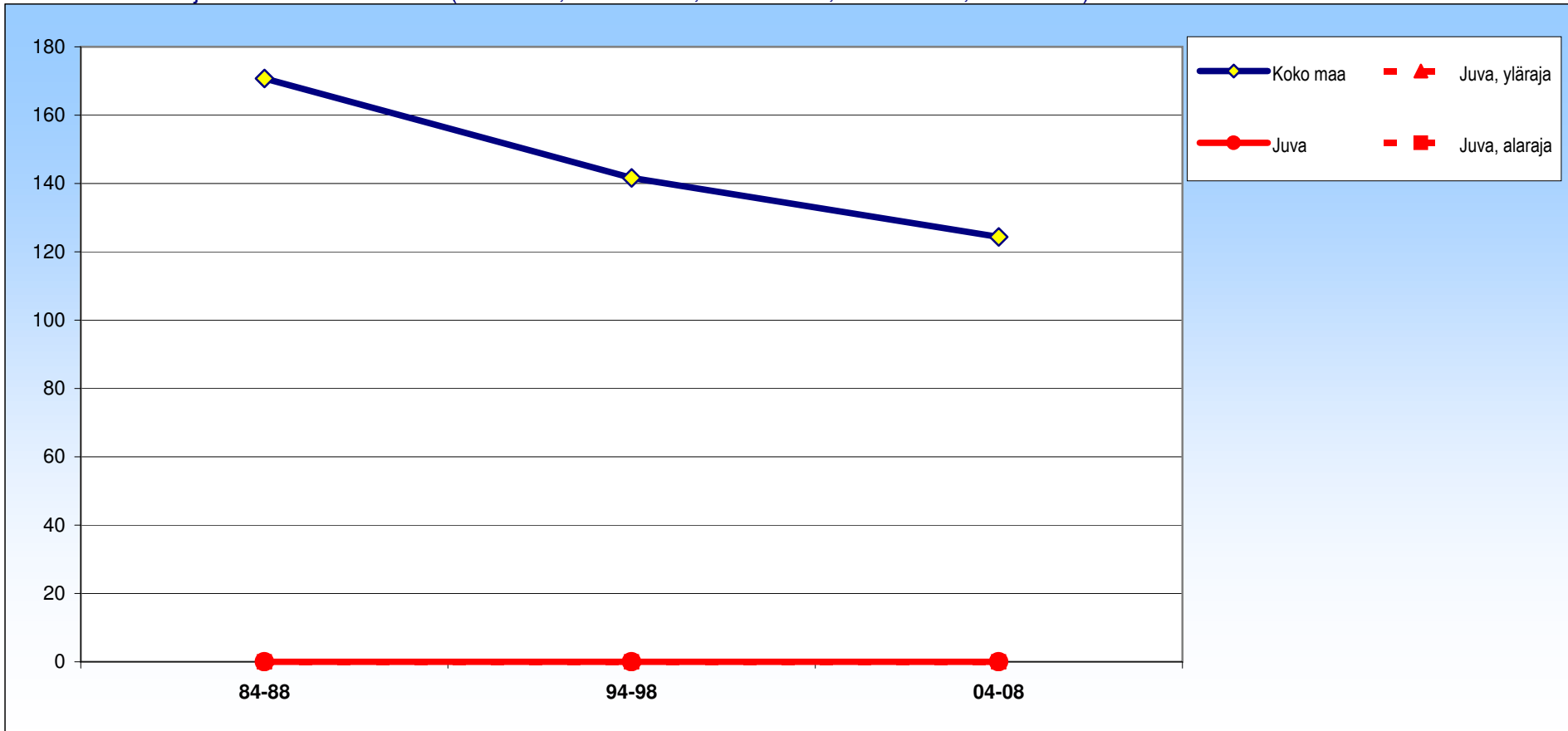

± 95 %:n luottamusväli

	84-88	94-98	04-08
Juva	0 ±0	0 ±0	0 ±0
Koko maa	171 ±16	142 ±14	124 ±13

# Juva

## Naiset

Muut hermoston ja aistielinten sairaudet (G00-G29,G310-G311,G318-G620,G622-G720,G722-H95)

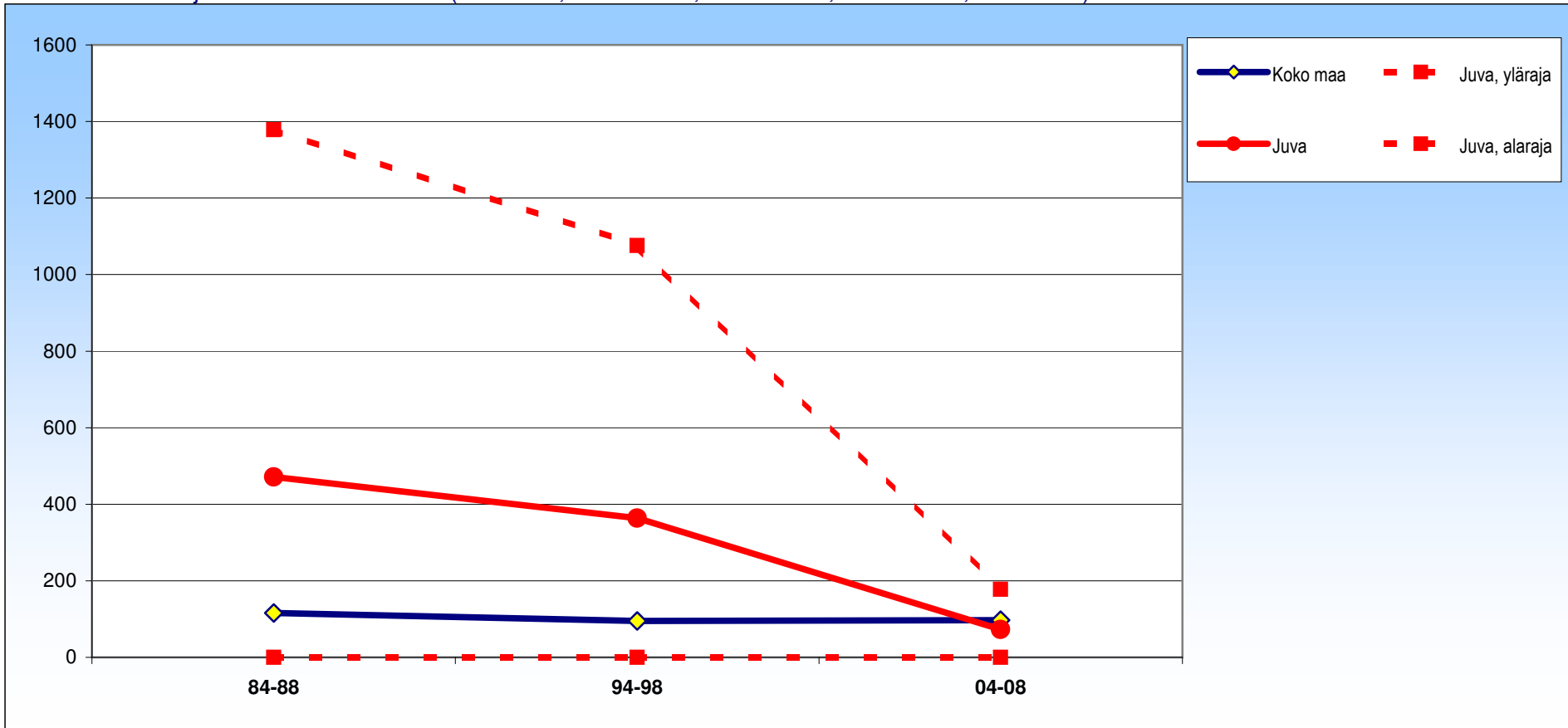

± 95 %:n luottamusväli

	84-88	94-98	04-08
Juva	471 ± 907	364 ± 712	73 ± 105
Koko maa	116 ± 14	95 ± 11	97 ± 12

# Juva

## Molemmat

Verenkiertoelinten sairaudet (I00-I425,I427-I99)

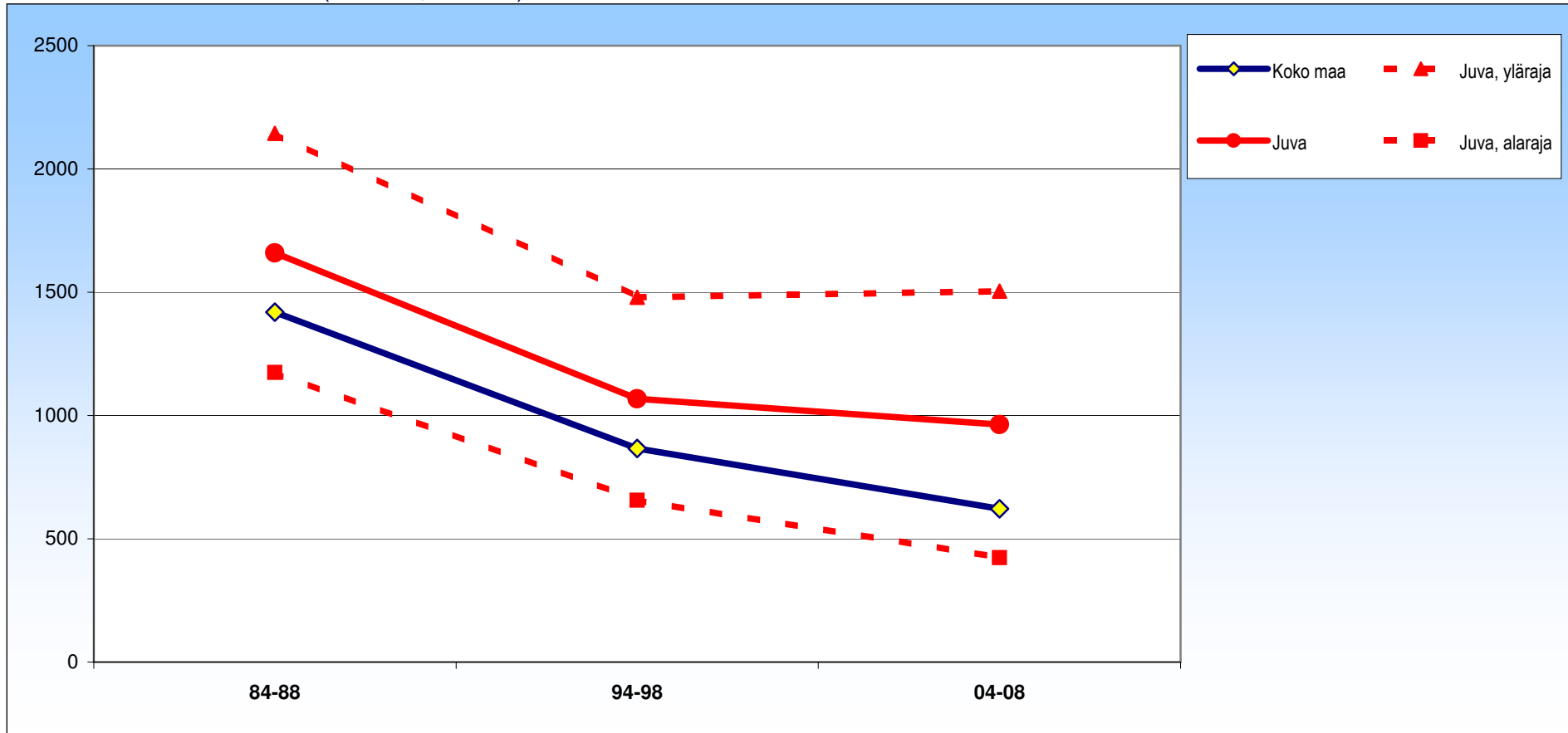

± 95 %:n luottamusväli

	84-88	94-98	04-08
Juva	1660 ±485	1068 ±412	964 ±540
Koko maa	1419 ±20	866 ±15	621 ±13

# Juva

## Miehet

Verenkiertoelinten sairaudet (I00-I425,I427-I99)

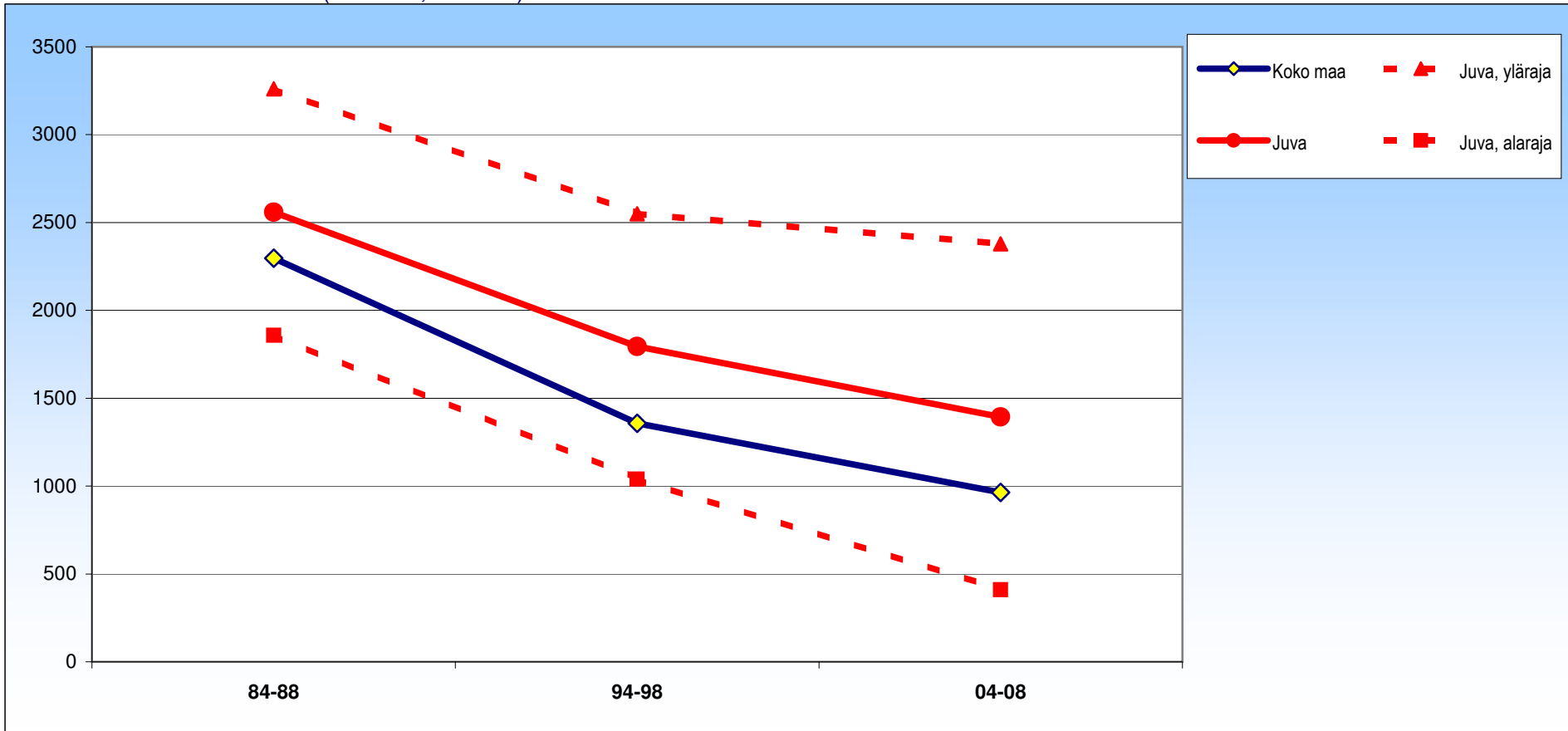

± 95 %:n luottamusväli

	84-88	94-98	04-08
Juva	2559 ±701	1794 ±755	1394 ±984
Koko maa	2297 ±35	1358 ±26	964 ±22

# Juva

## Naiset

Verenkiertoelinten sairaudet (I00-I425,I427-I99)

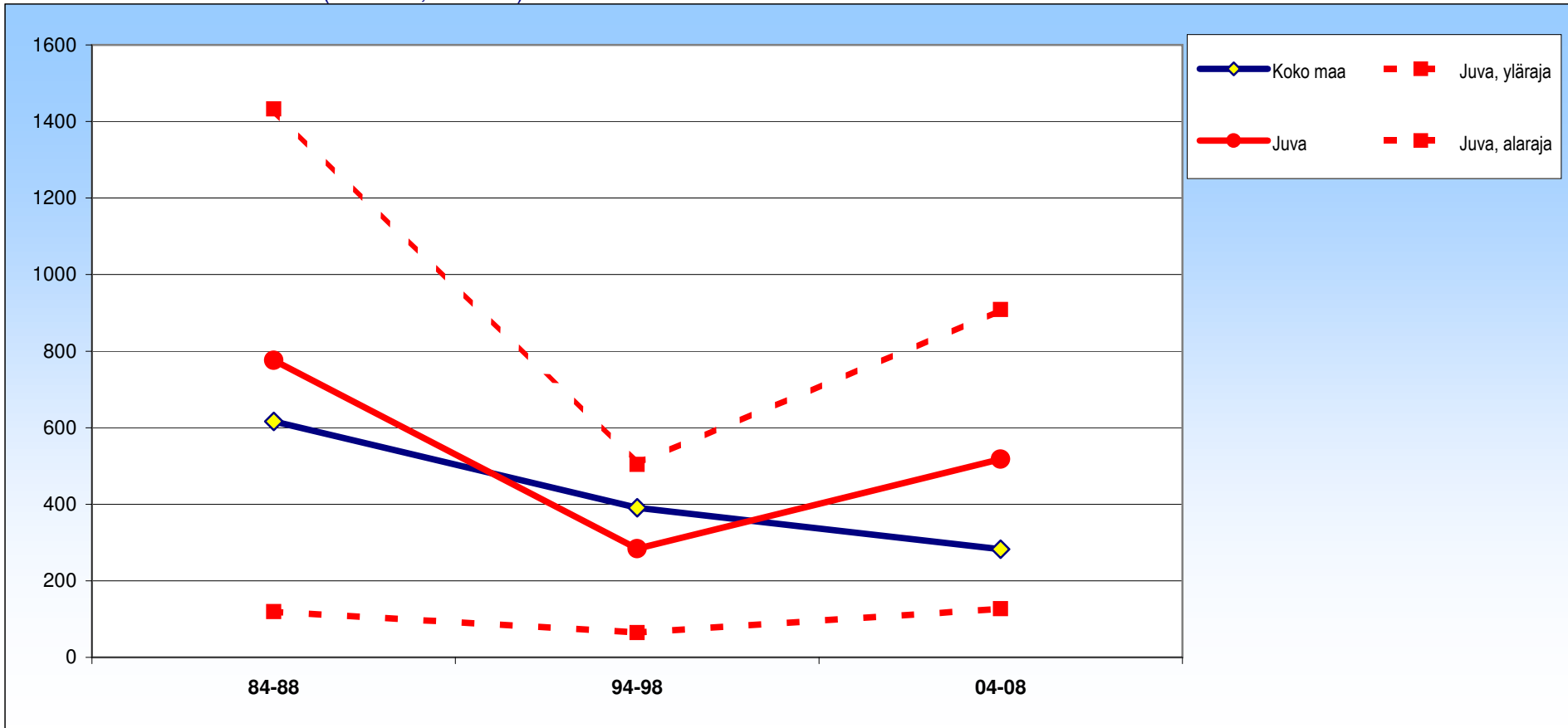

± 95 %:n luottamusväli

	84-88	94-98	04-08
Juva	776 ±657	284 ±220	518 ±391
Koko maa	616 ±19	391 ±16	283 ±14

# Juva

## Molemmat

Iskeemiset sydänsairaudet (I20-I25)

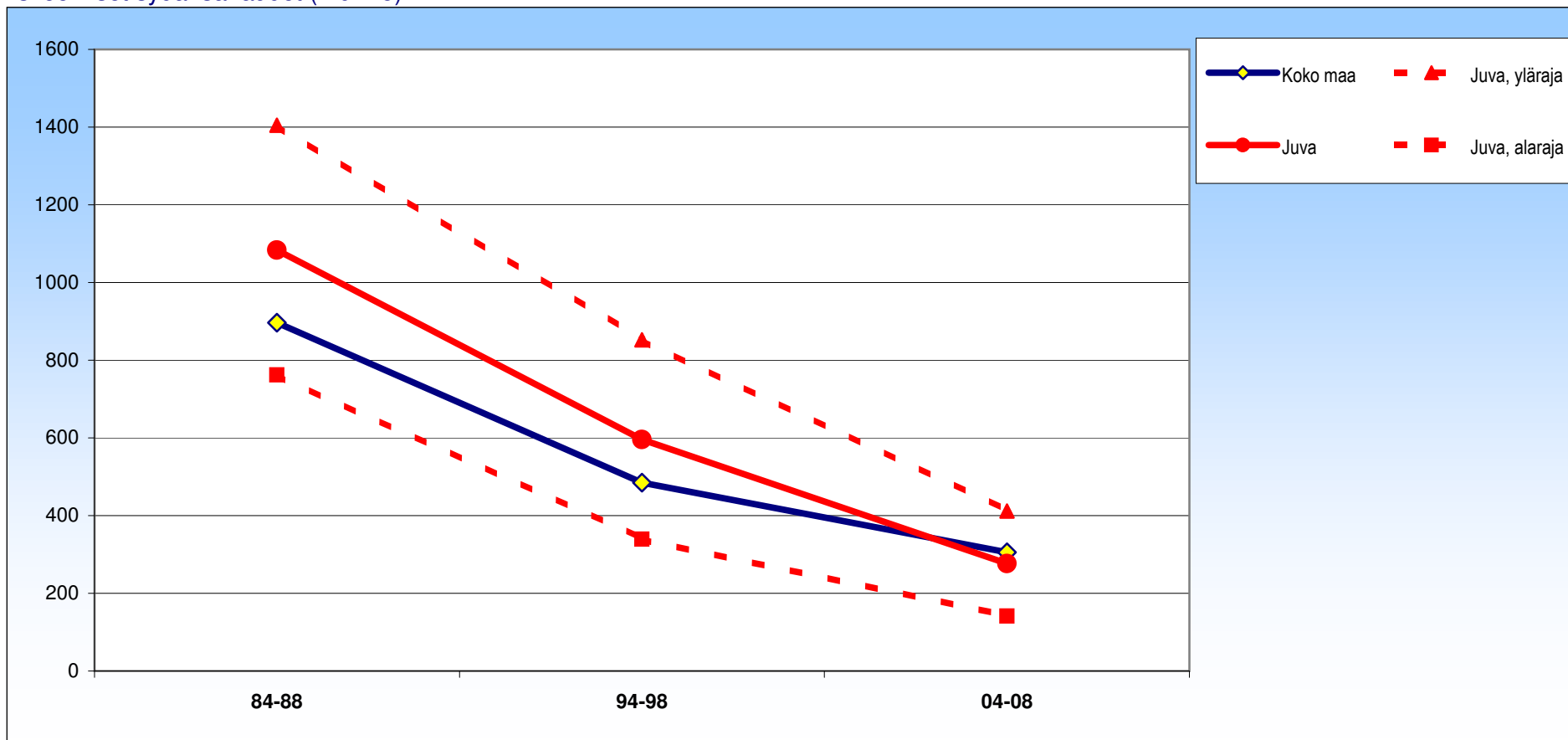

± 95 %:n luottamusväli

	84-88	94-98	04-08
Juva	1084 ±321	596 ±257	277 ±135
Koko maa	896 ±15	485 ±10	306 ±8

# Juva

## Miehet

### Iskeemiset sydänsairaudet (I20-I25)

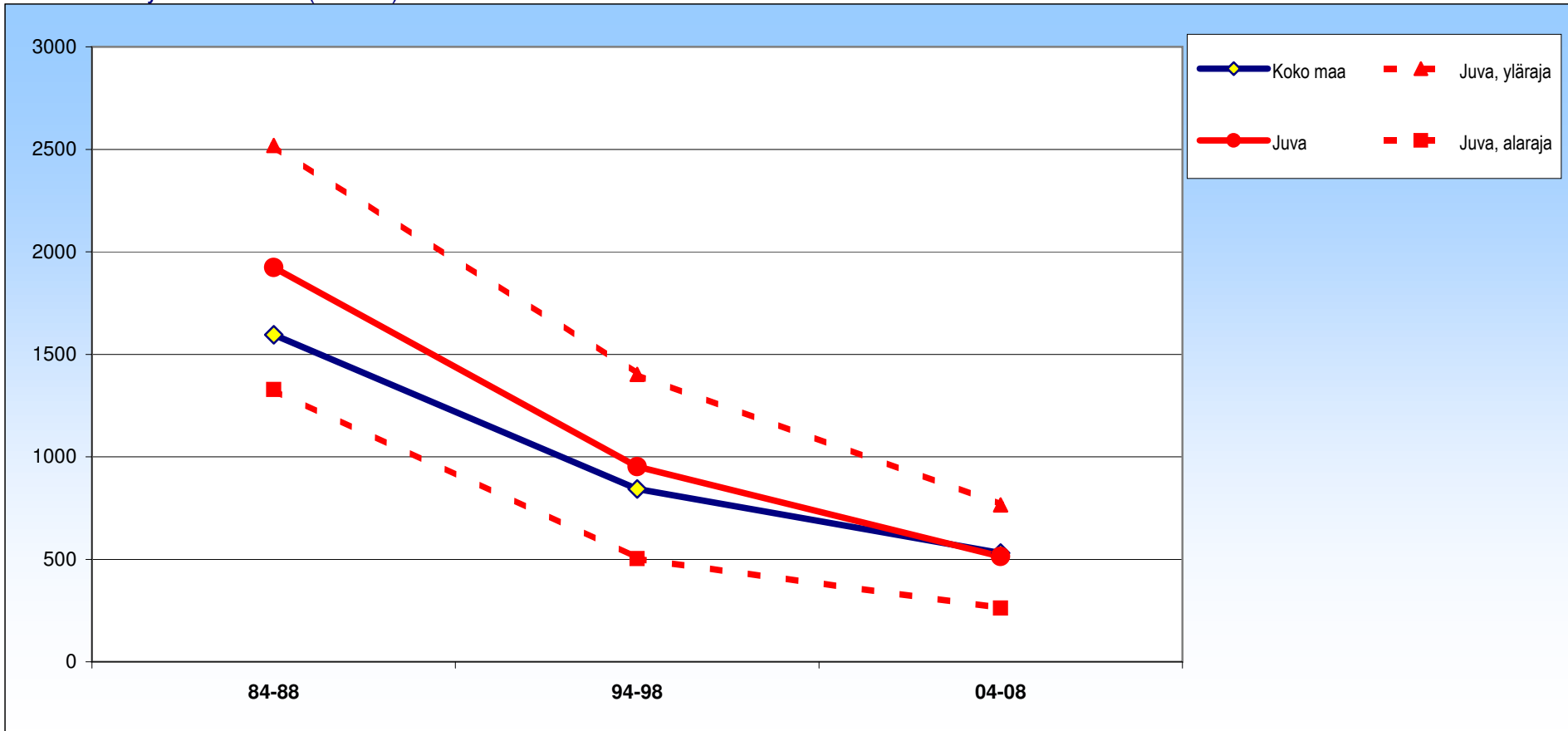

± 95 %:n luottamusväli

	84-88	94-98	04-08
Juva	1923 ±595	952 ±449	514 ±252
Koko maa	1596 ±28	843 ±18	530 ±14

# Juva

## Naiset

### Iskeemiset sydänsairaudet (I20-I25)

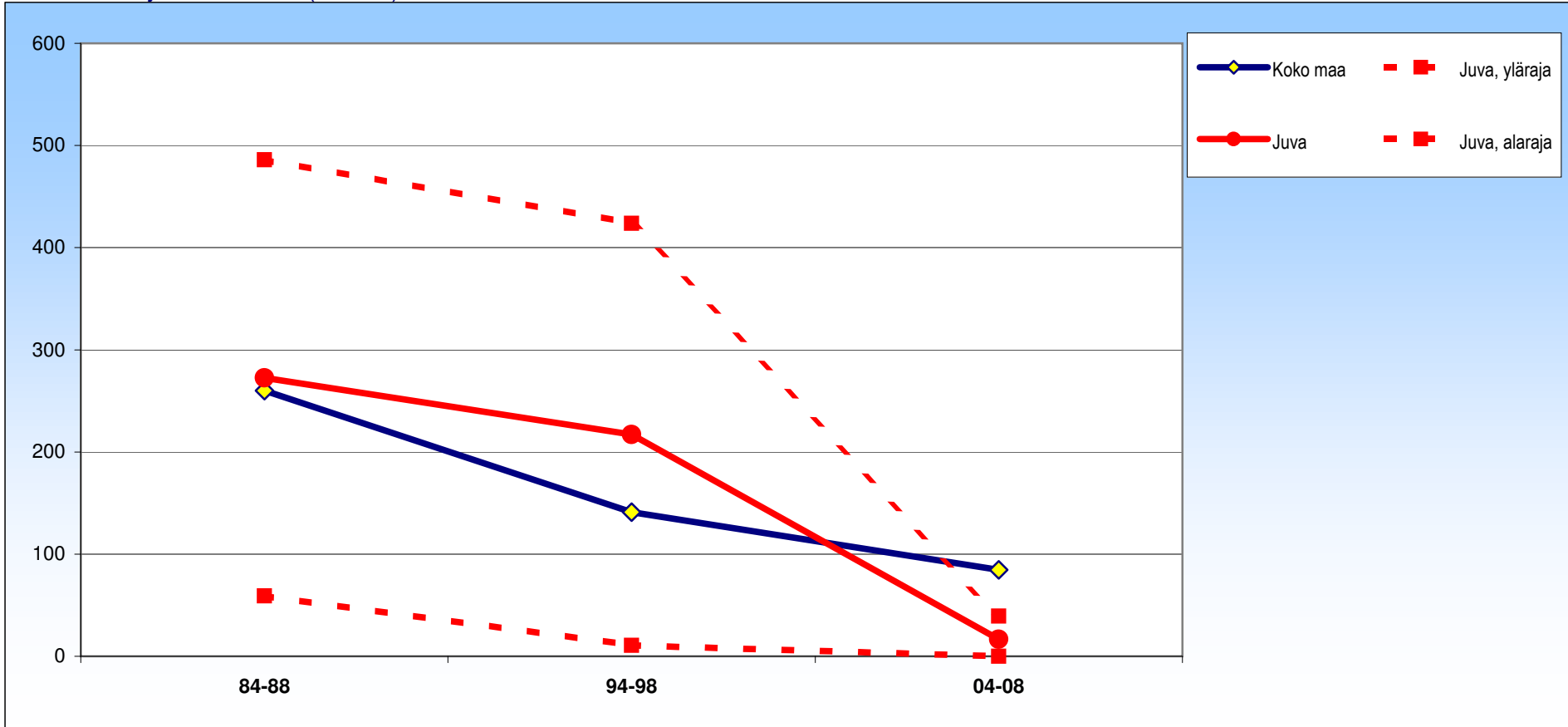

± 95 %:n luottamusväli

	84-88	94-98	04-08
Juva	273 ±214	217 ±207	17 ±23
Koko maa	260 ±10	141 ±7	85 ±5



# Juva

## Molemmat

Akuutti sydäninfarkti, uusiva sydäninfarkti (I21,I22)

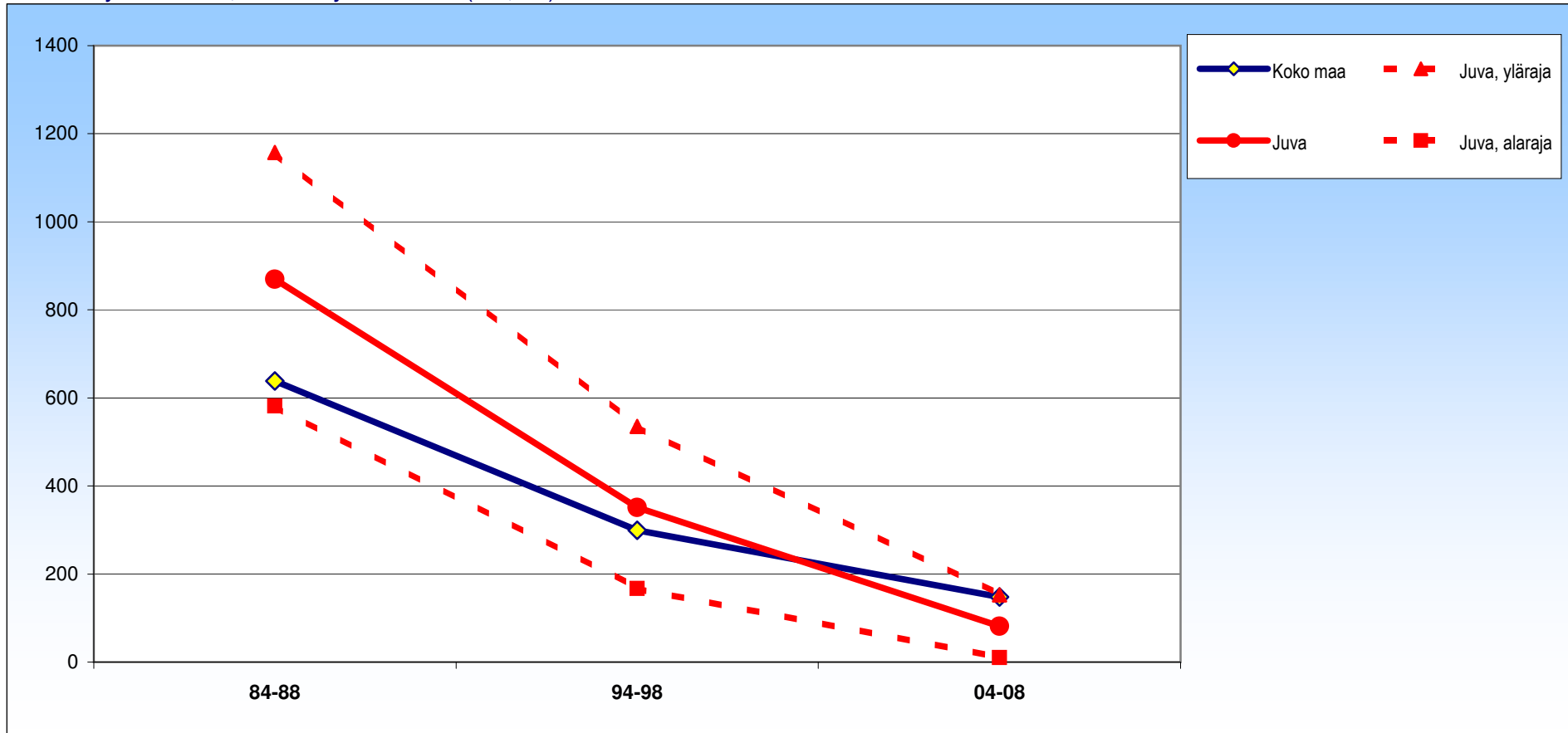

± 95 %:n luottamusväli

	84-88	94-98	04-08
Juva	870 ± 288	351 ± 184	81 ± 71
Koko maa	639 ± 12	299 ± 8	148 ± 5

# Juva

## Miehet

Akuutti sydäninfarkti, uusiva sydäninfarkti (I21,I22)

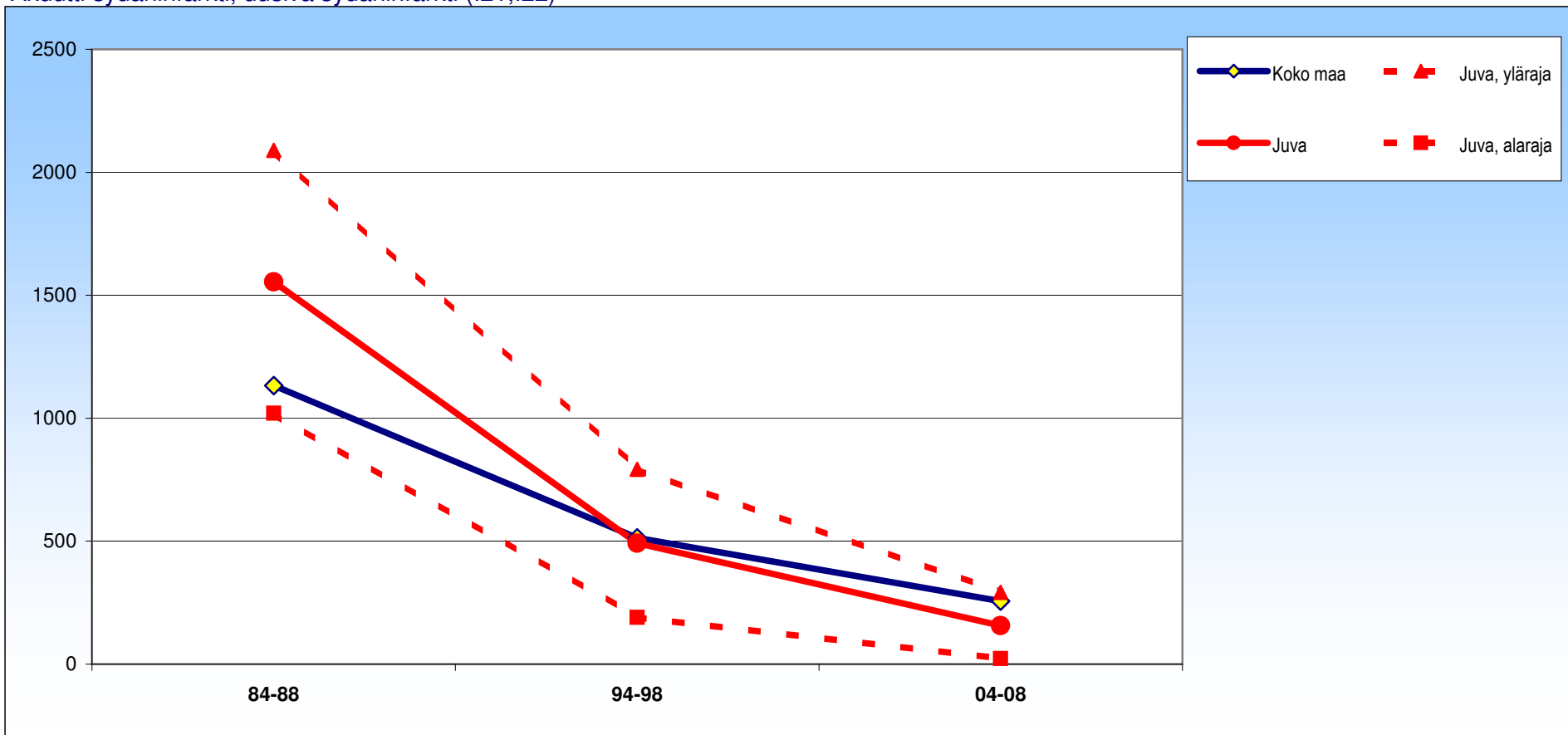

± 95 %:n luottamusväli

	84-88	94-98	04-08
Juva	1555 ±535	491 ±301	157 ±135
Koko maa	1133 ±23	514 ±14	256 ±10

# Juva

## Naiset

Akuutti sydäninfarkti, uusiva sydäninfarkti (I21,I22)

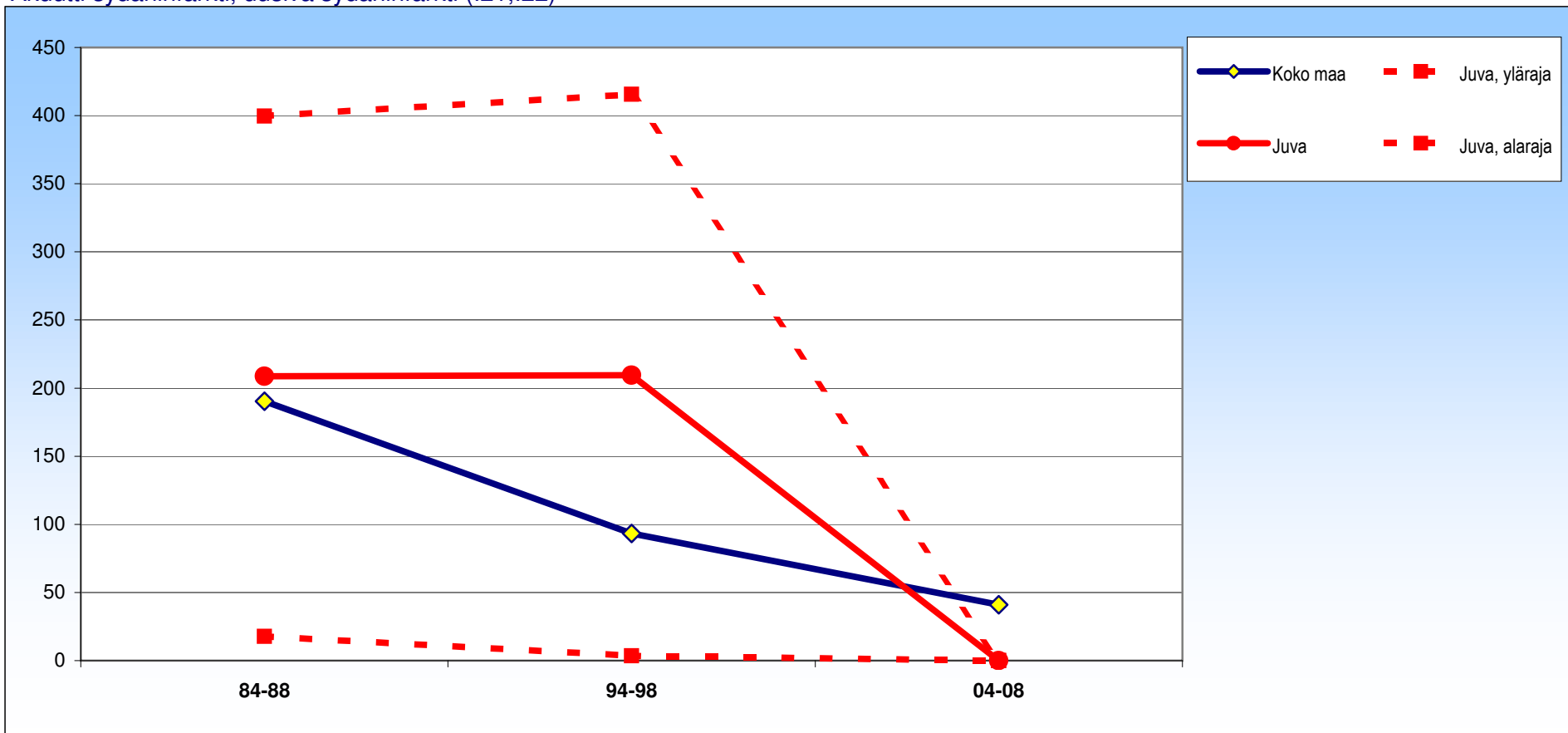

± 95 %:n luottamusväli

	84-88	94-98	04-08
Juva	209 ±191	209 ±206	0 ±0
Koko maa	190 ±8	93 ±6	41 ±4

# Juva

## Molemmat

Aivoverisuonten sairaudet (I60-I69)

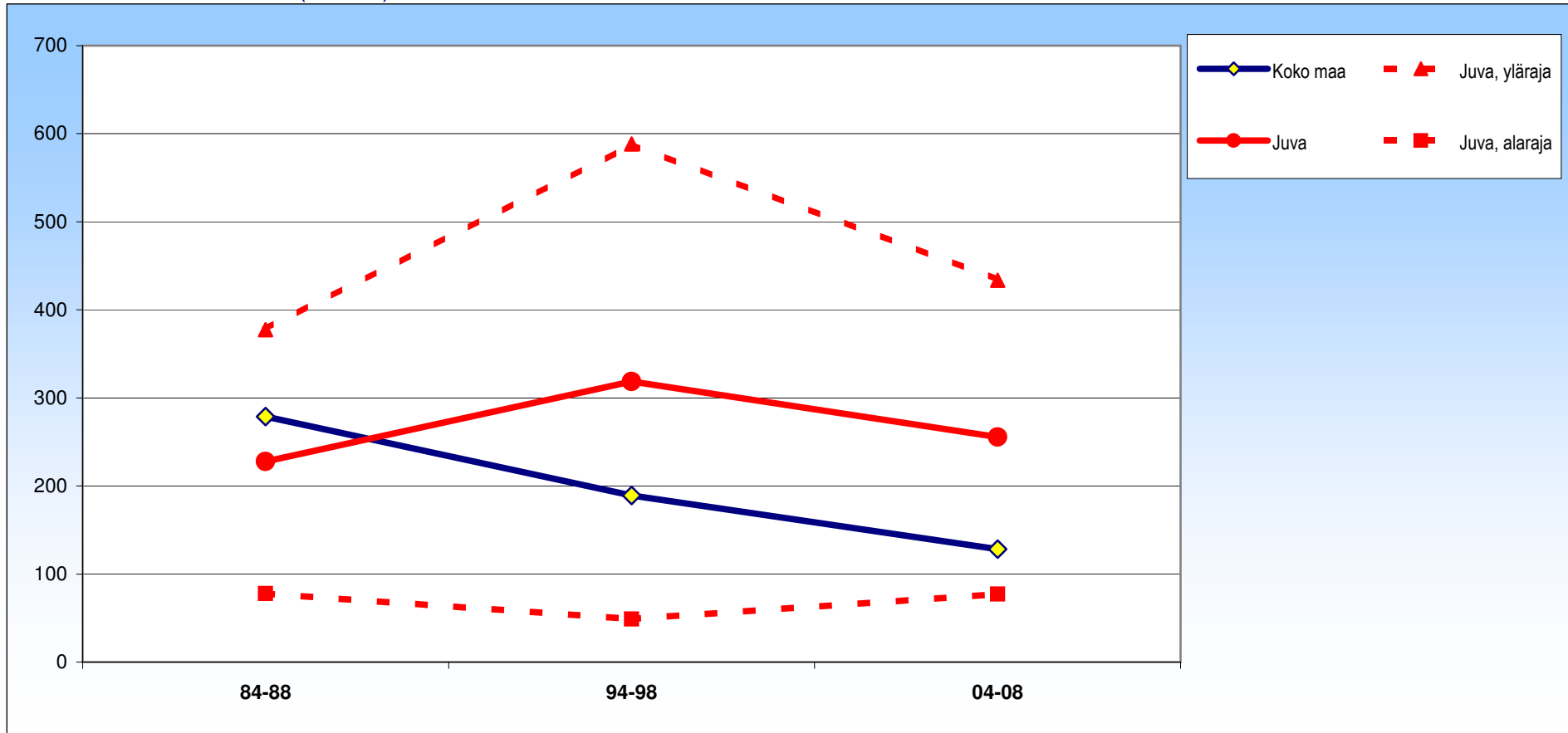

± 95 %:n luottamusväli

	84-88	94-98	04-08
Juva	228 ± 150	319 ± 270	255 ± 178
Koko maa	279 ± 10	189 ± 7	128 ± 6

# Juva

## Miehet

### Aivoverisuonten sairaudet (I60-I69)

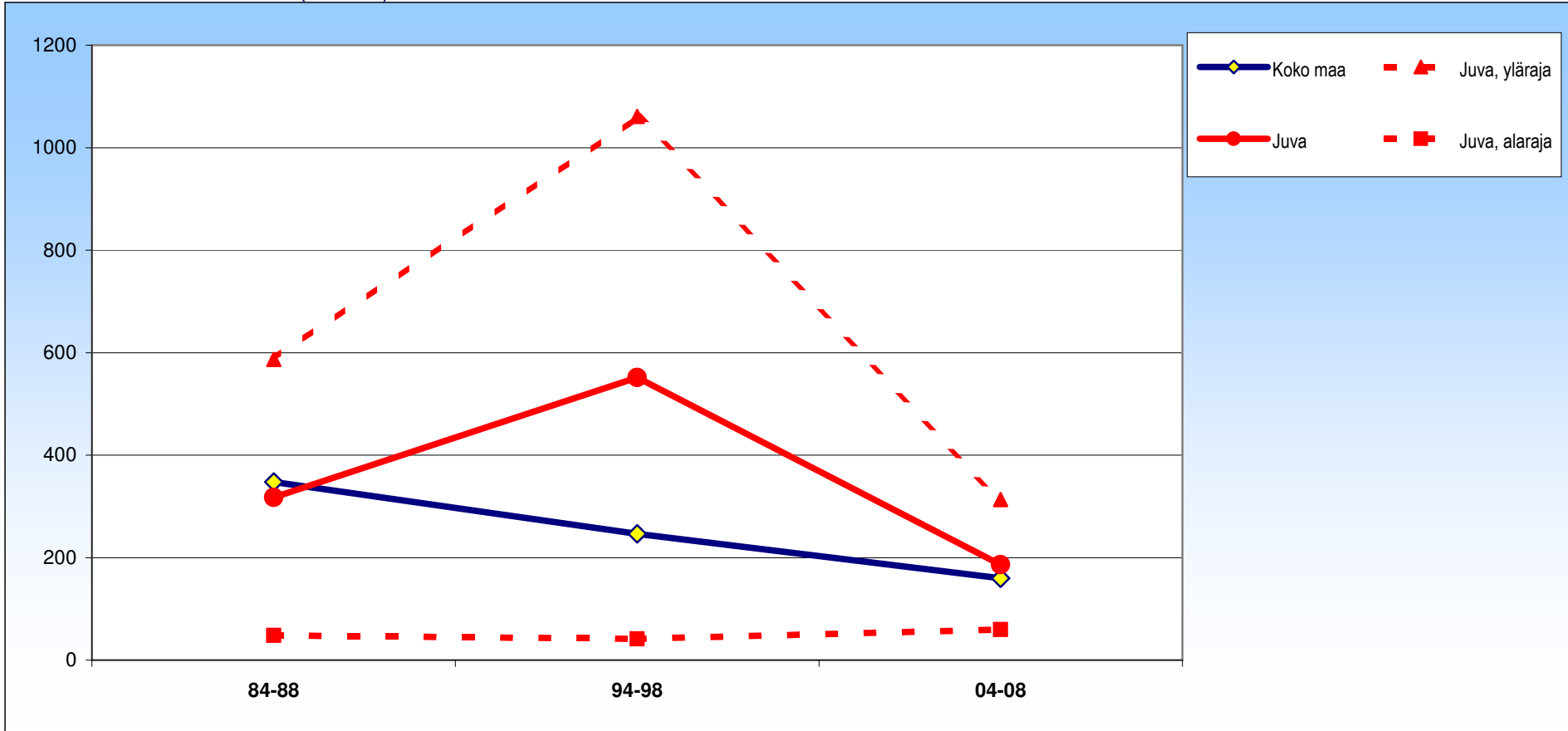

± 95 %:n luottamusväli

	84-88	94-98	04-08
Juva	318 ±269	551 ±510	187 ±127
Koko maa	348 ±14	246 ±12	160 ±10

# Juva

## Naiset

### Aivoverisuonten sairaudet (I60-I69)

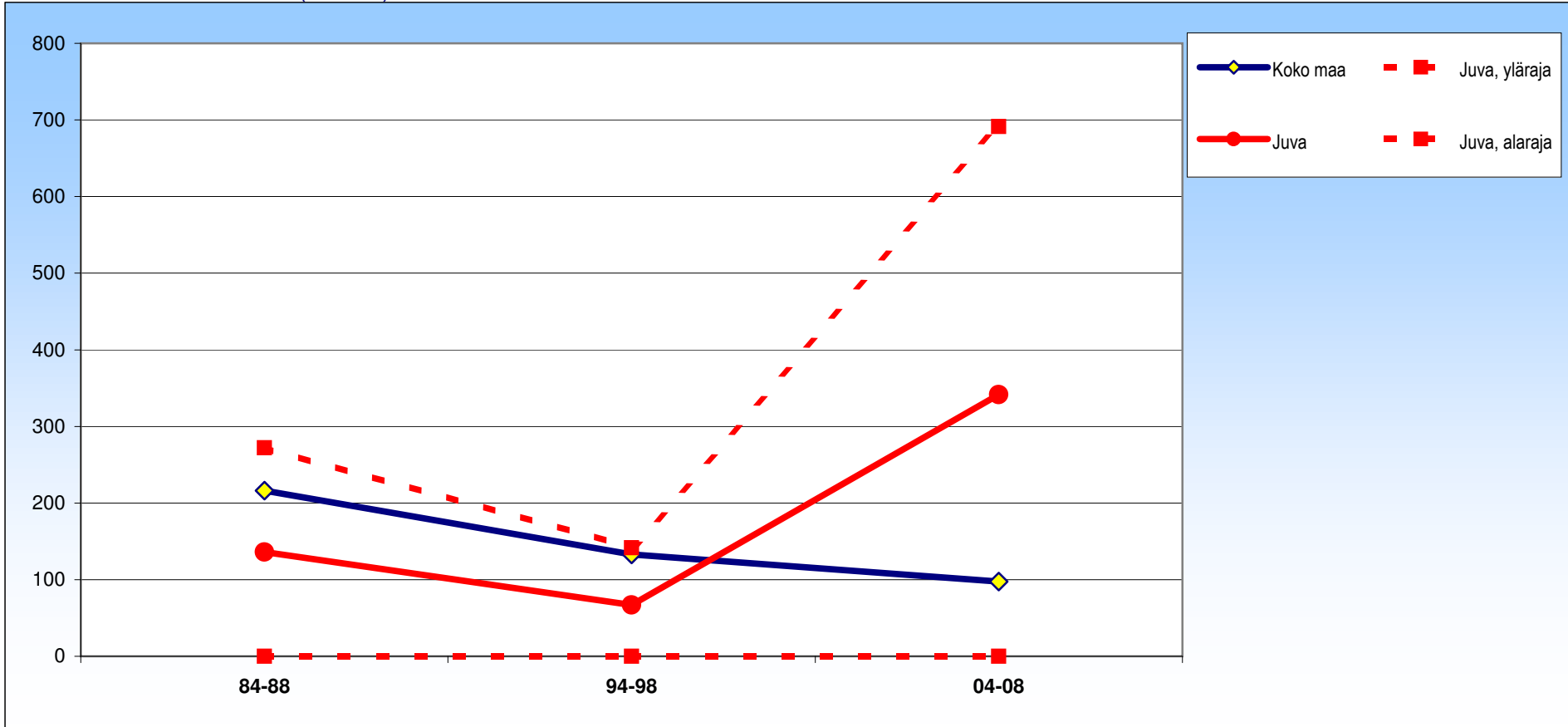

± 95 %:n luottamusväli

	84-88	94-98	04-08
Juva	136 ± 136	67 ± 75	342 ± 350
Koko maa	216 ± 13	133 ± 9	97 ± 8

# Juva

## Molemmat

Hengityselinten sairaudet (J00-J64,J66-J99)

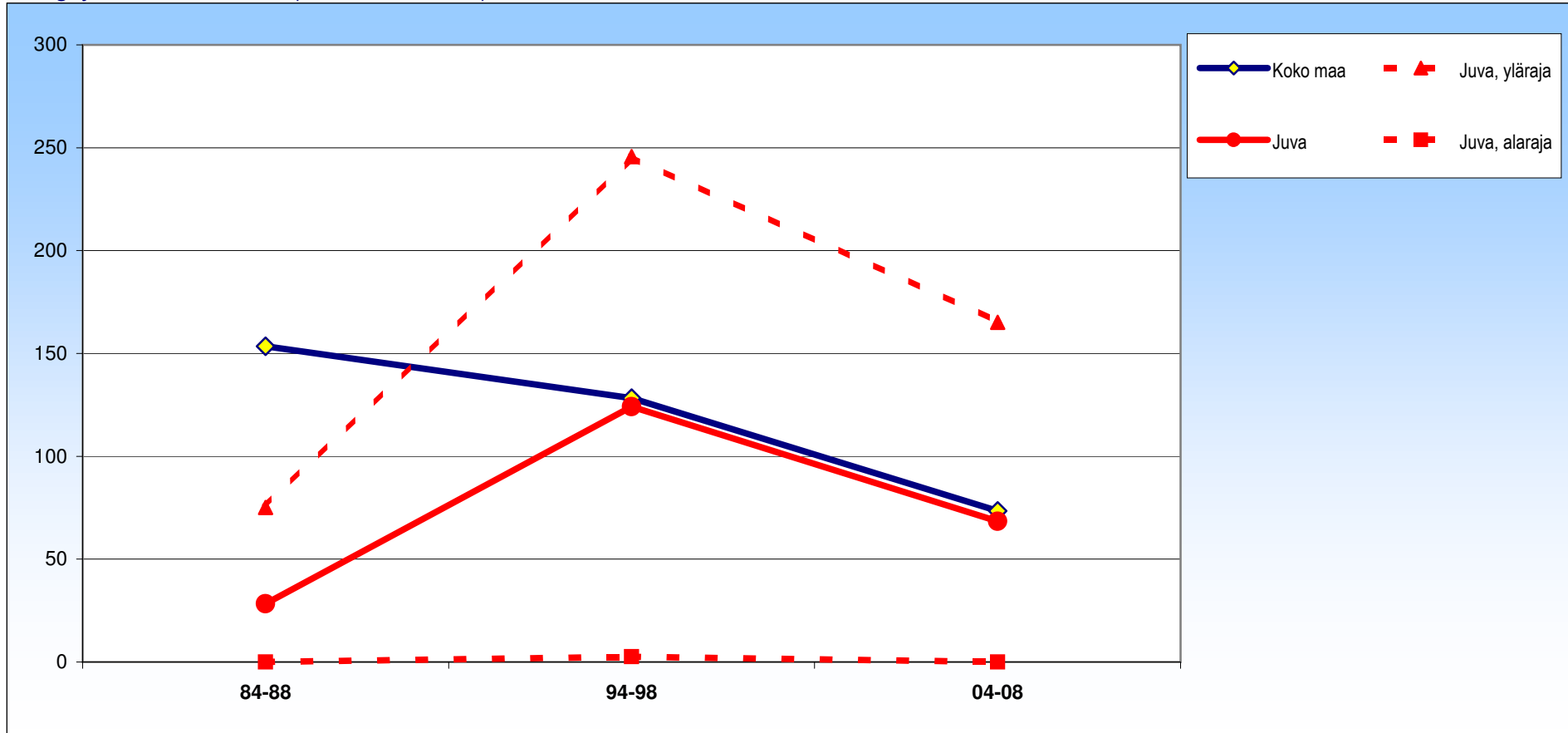

± 95 %:n luottamusväli

	84-88	94-98	04-08
Juva	28 ± 47	124 ± 122	68 ± 97
Koko maa	153 ± 9	128 ± 7	73 ± 5

# Juva

## Miehet

Hengityselinten sairaudet (J00-J64,J66-J99)

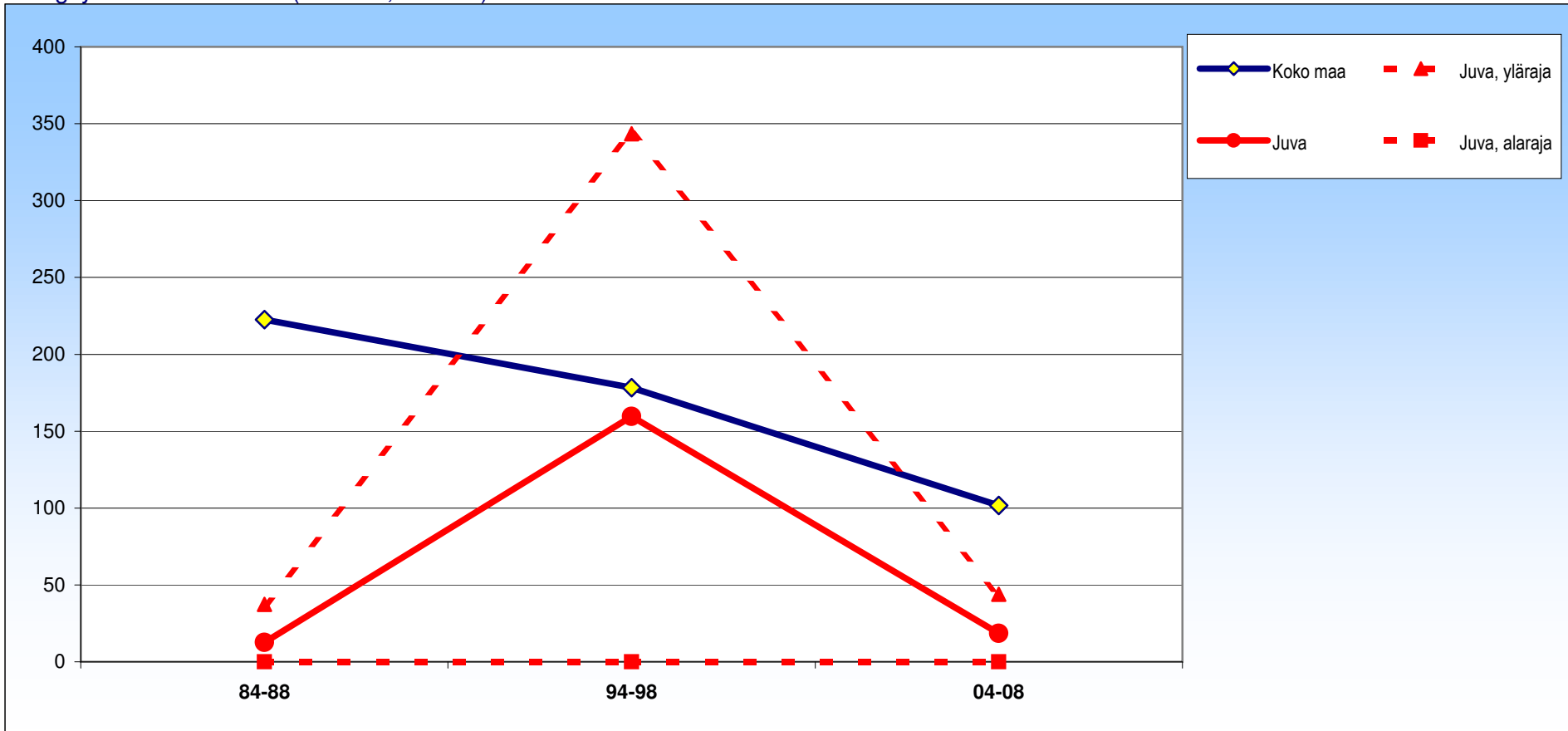

± 95 %:n luottamusväli

	84-88	94-98	04-08
Juva	13 ±25	160 ±184	18 ±26
Koko maa	223 ±14	178 ±12	102 ±8



# Juva

## Naiset

Hengityselinten sairaudet (J00-J64,J66-J99)

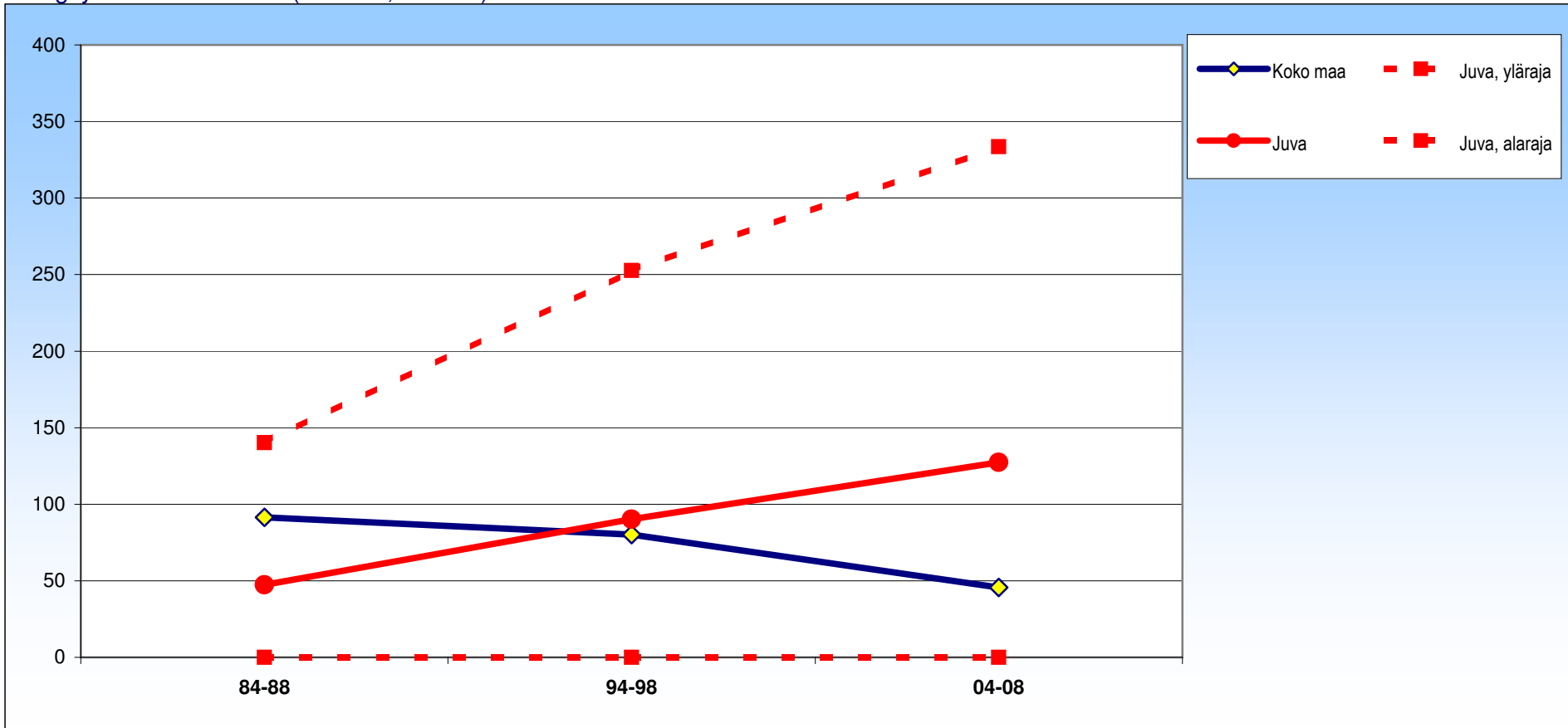

± 95 %:n luottamusväli

	84-88	94-98	04-08
Juva	47 ±93	90 ±162	127 ±206
Koko maa	91 ±11	80 ±9	46 ±6

# Juva

## Molemmat

Influenssa ja keuhkokuume (J10-J18,J849)

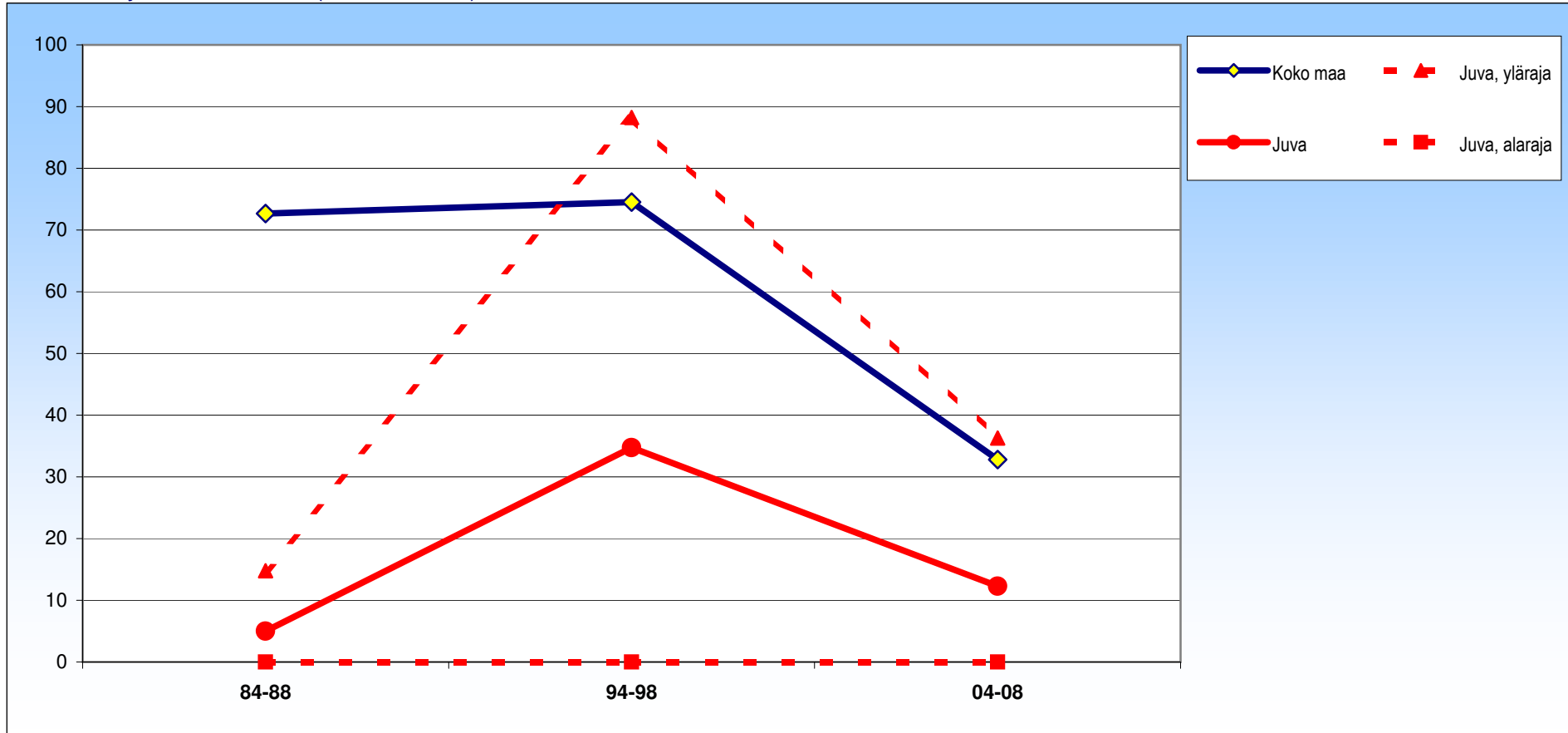

± 95 %:n luottamusväli

	84-88	94-98	04-08
Juva	5 ± 10	35 ± 53	12 ± 24
Koko maa	73 ± 6	75 ± 6	33 ± 4

# Juva

## Miehet

Influenssa ja keuhkokuume (J10-J18,J849)

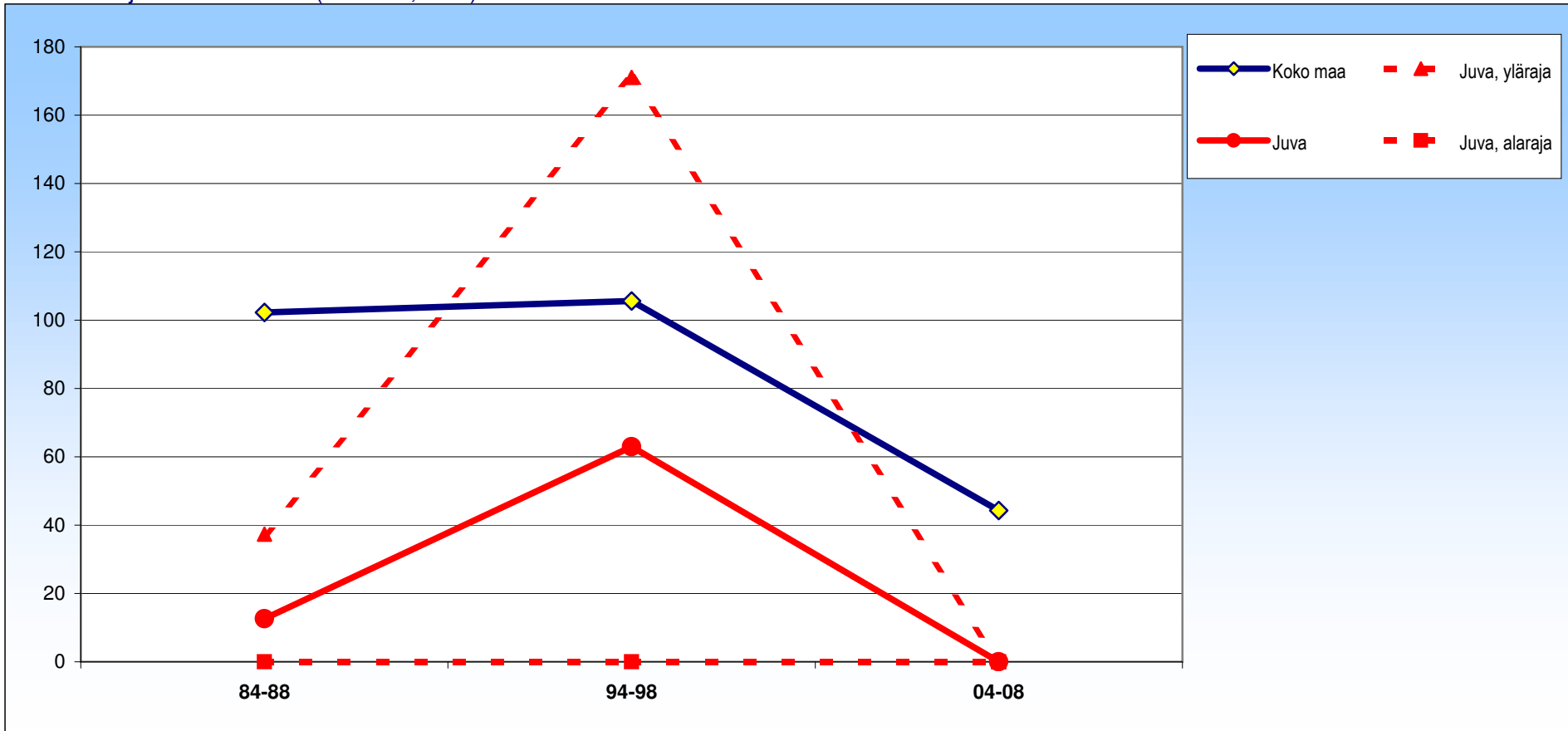

± 95 %:n luottamusväli

	84-88	94-98	04-08
Juva	13 ±25	63 ±108	0 ±0
Koko maa	102 ±10	106 ±10	44 ±7

# Juva

## Naiset

Influenssa ja keuhkokuume (J10-J18,J849)

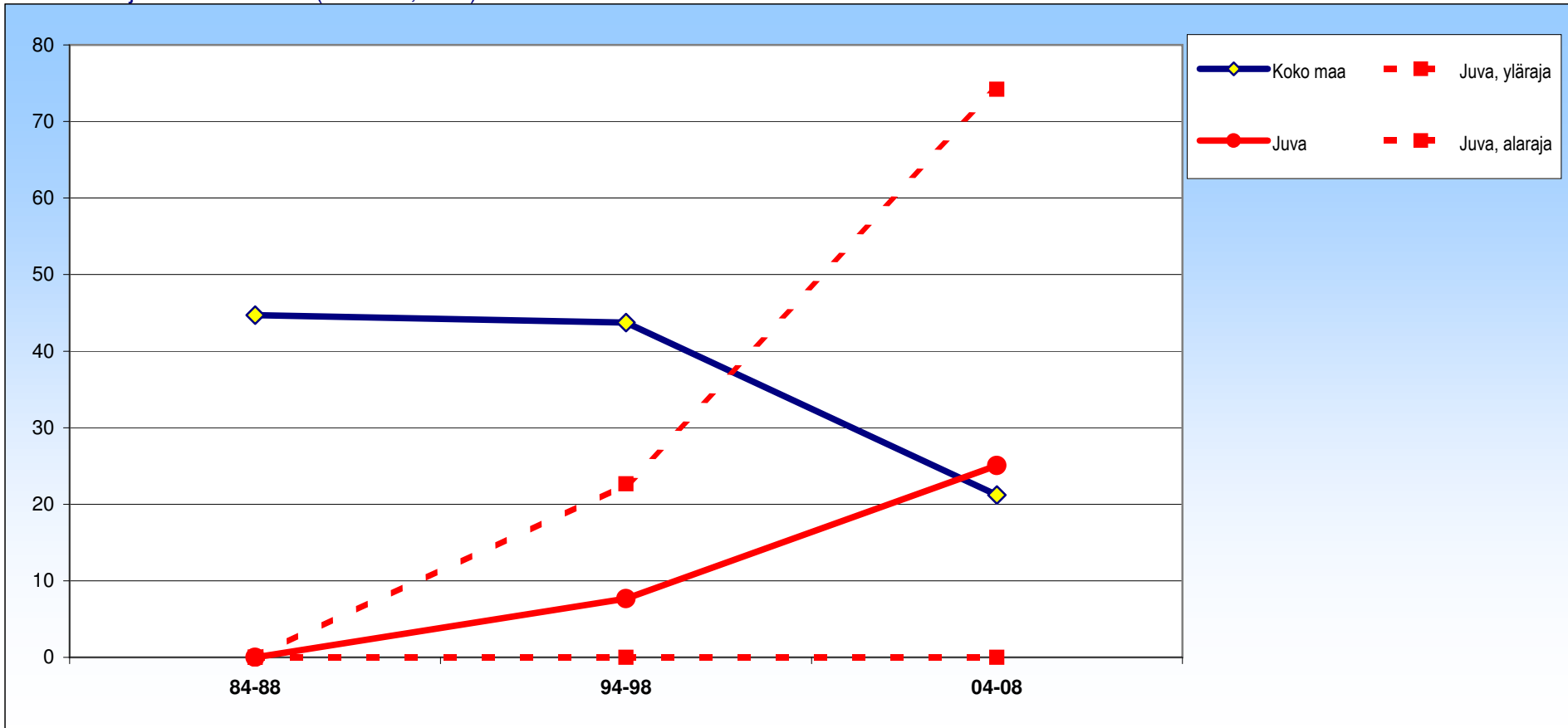

± 95 %:n luottamusväli

	84-88	94-98	04-08
Juva	0 ±0	8 ±15	25 ±49
Koko maa	45 ±8	44 ±7	21 ±5

# Juva

## Molemmat

Pitkäaikaiset alahengitysteiden sairaudet (J40-J47)

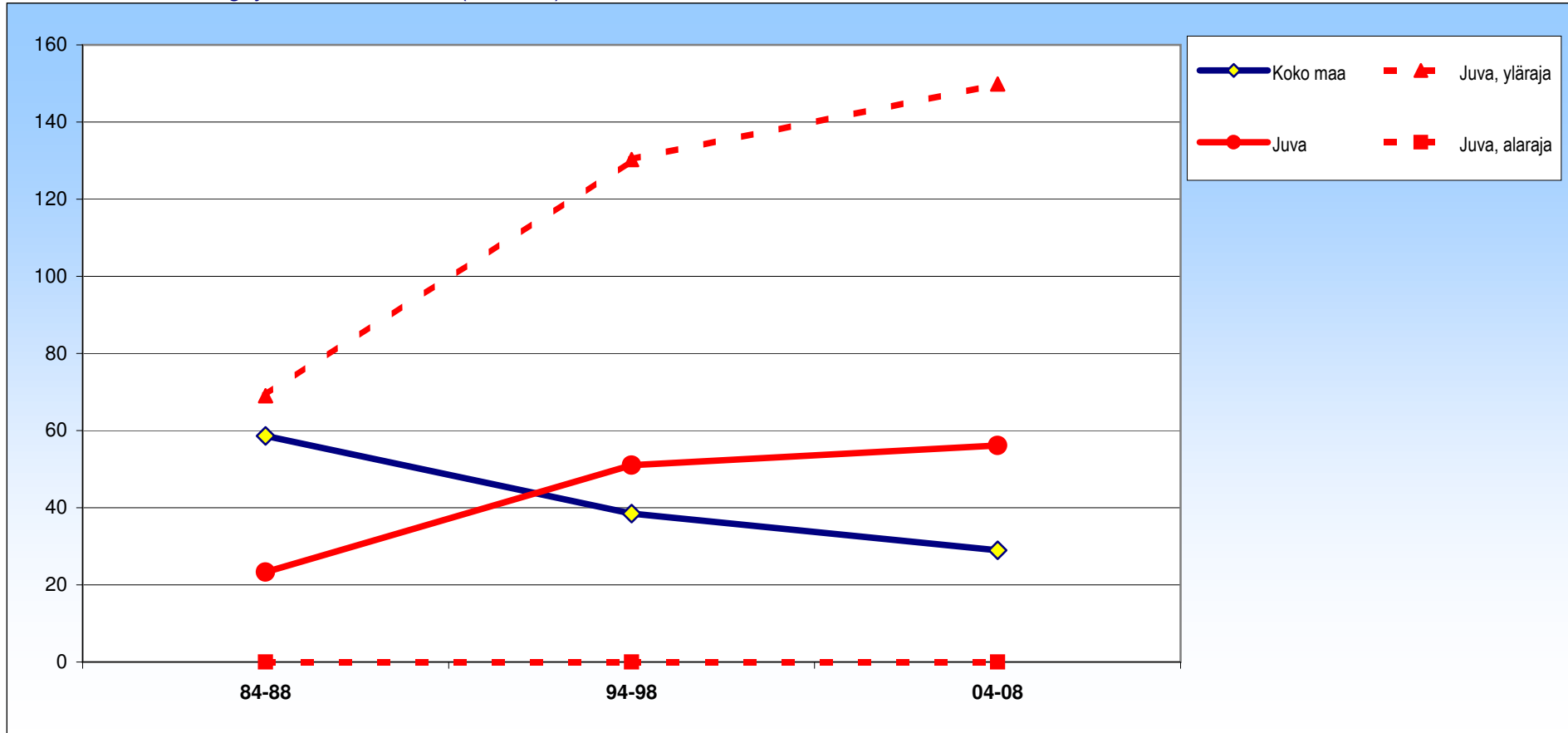

± 95 %:n luottamusväli

	84-88	94-98	04-08
Juva	23 ±46	51 ±79	56 ±94
Koko maa	59 ±4	38 ±3	29 ±2

# Juva

## Miehet

### Pitkäaikaiset alahengitysteiden sairaudet (J40-J47)

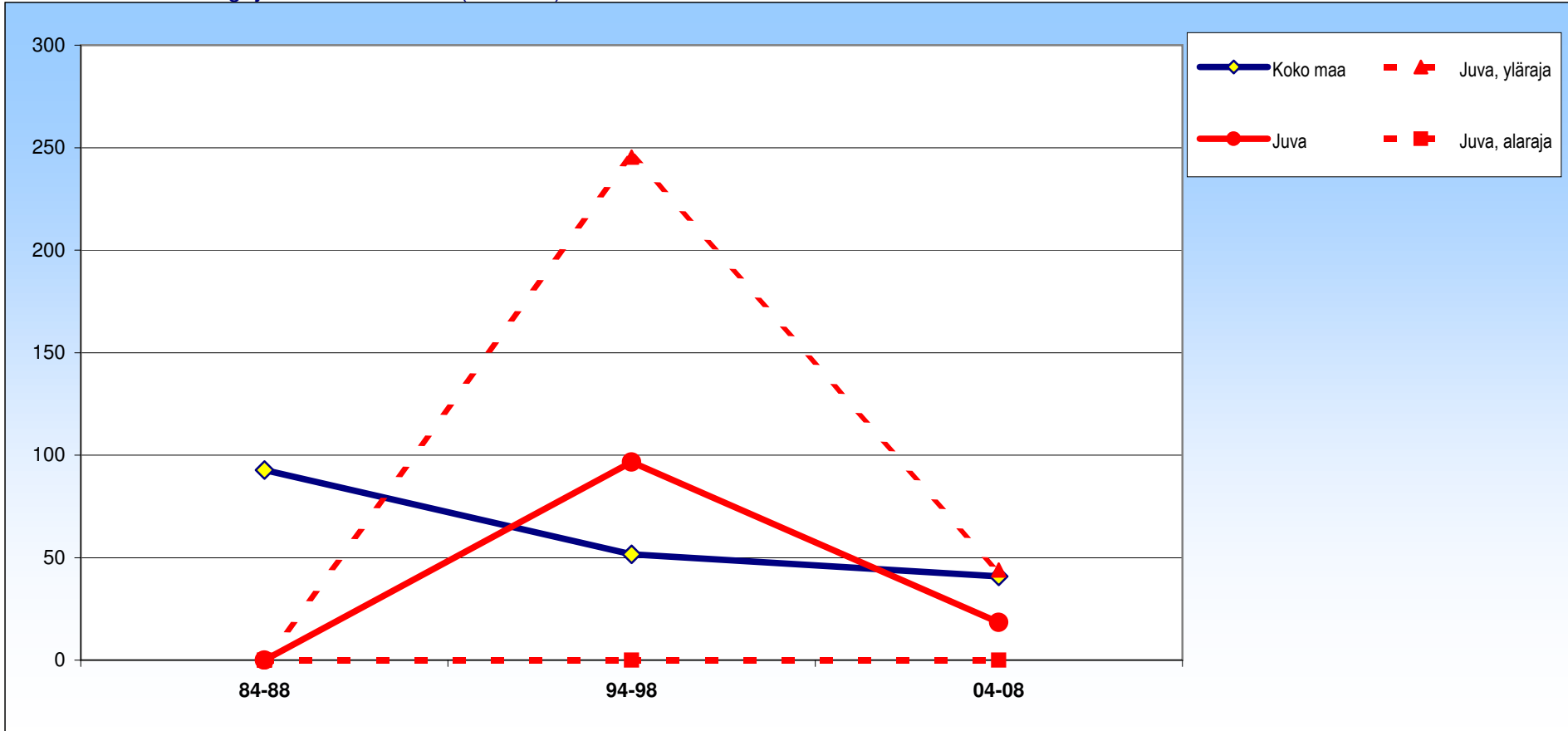

± 95 %:n luottamusväli

	84-88	94-98	04-08
Juva	0 ± 0	97 ± 149	18 ± 26
Koko maa	93 ± 7	52 ± 5	41 ± 4

# Juva

## Naiset

### Pitkäaikaiset alahengitysteiden sairaudet (J40-J47)

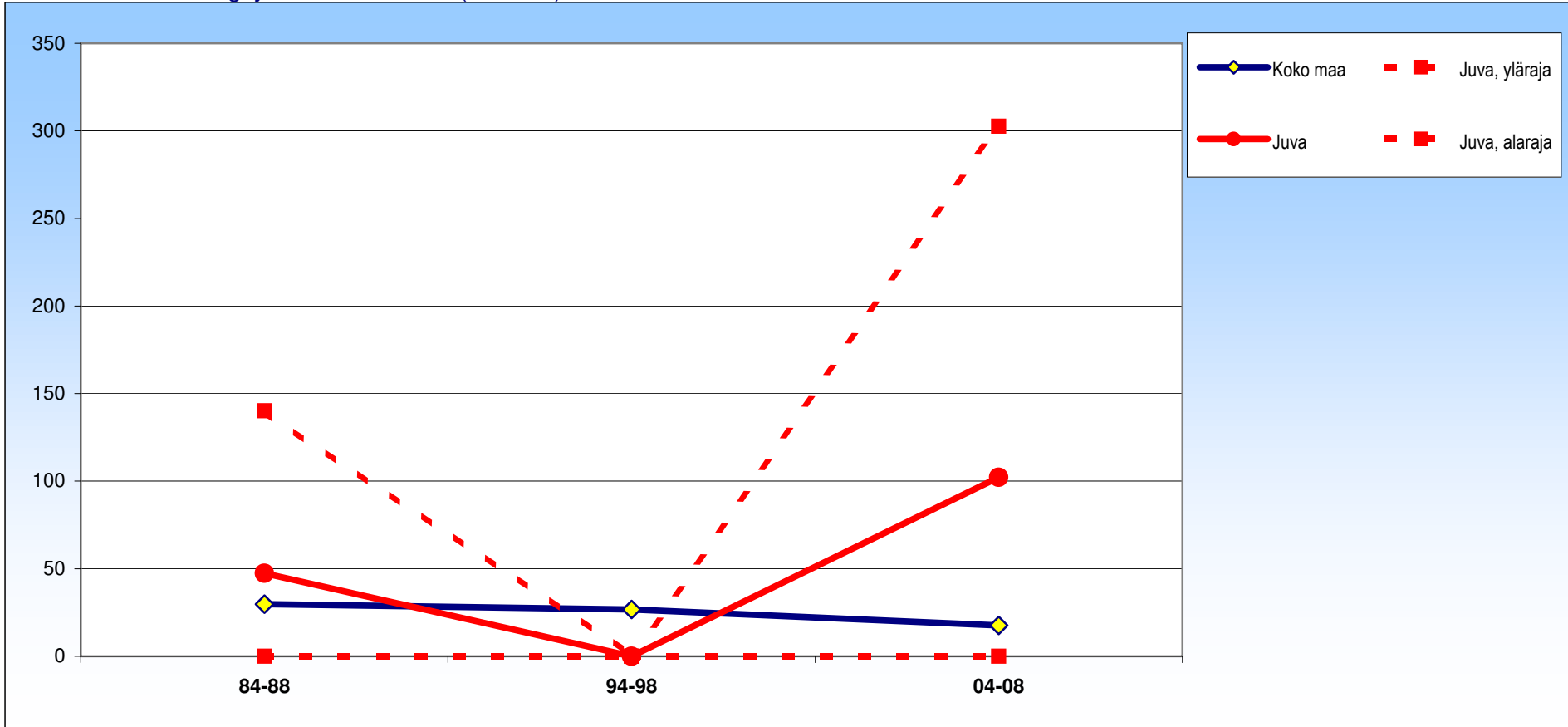

± 95 %:n luottamusväli

	84-88	94-98	04-08
Juva	47 ± 93	0 ± 0	102 ± 200
Koko maa	30 ± 4	27 ± 4	18 ± 2

# Juva

## Molemmat

Ruuansulatuselinten sairaudet (K00-K291,K293-K67,K71-K85,K861-K93)

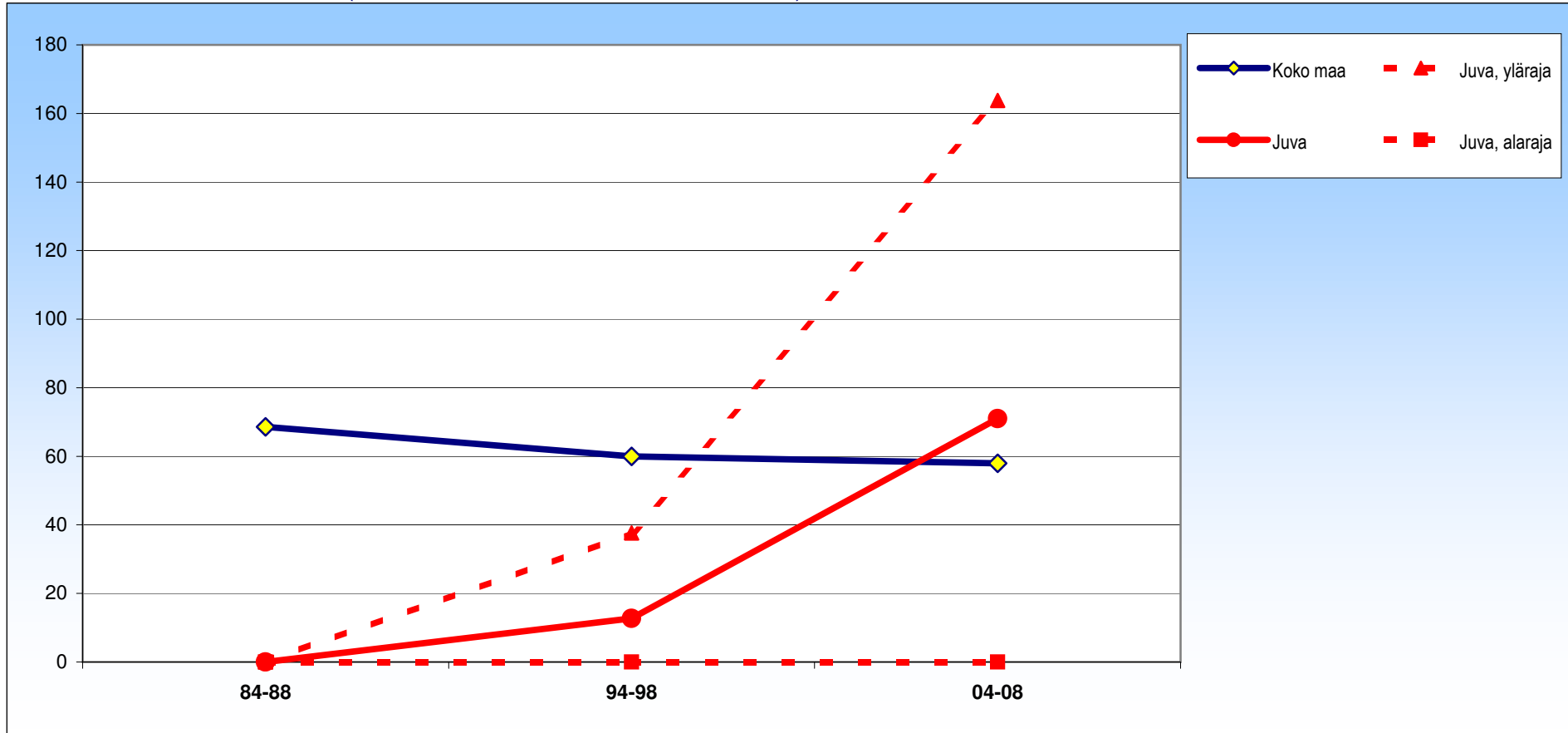

± 95 %:n luottamusväli

	84-88	94-98	04-08
Juva	0 ± 0	13 ± 25	71 ± 93
Koko maa	69 ± 5	60 ± 4	58 ± 5



# Juva

## Miehet

Ruuansulatuselinten sairaudet (K00-K291,K293-K67,K71-K85,K861-K93)

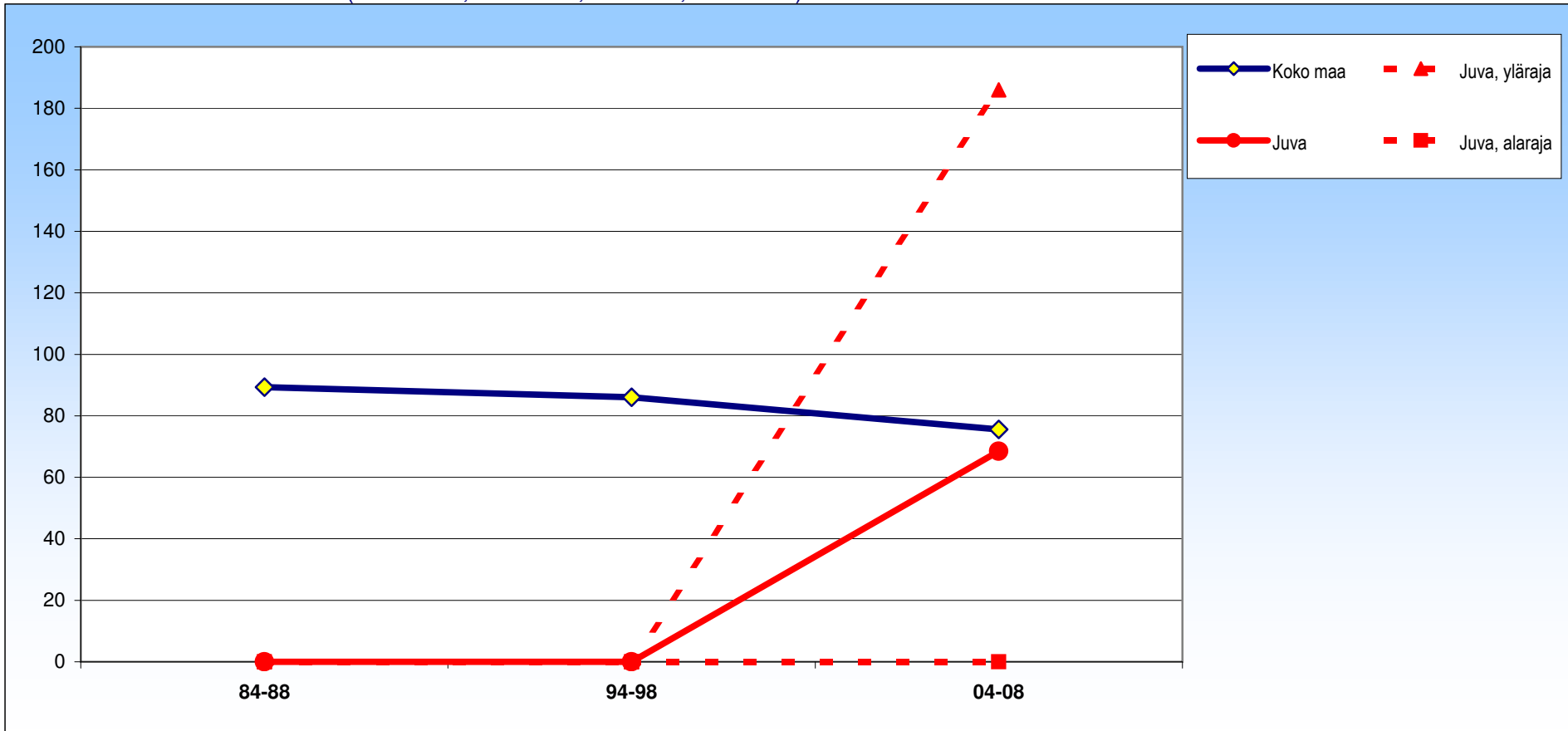

± 95 %:n luottamusväli

	84-88	94-98	04-08
Juva	0 ± 0	0 ± 0	68 ± 118
Koko maa	89 ± 8	86 ± 7	76 ± 7

# Juva

## Naiset

Ruuansulatuselinten sairaudet (K00-K291,K293-K67,K71-K85,K861-K93)

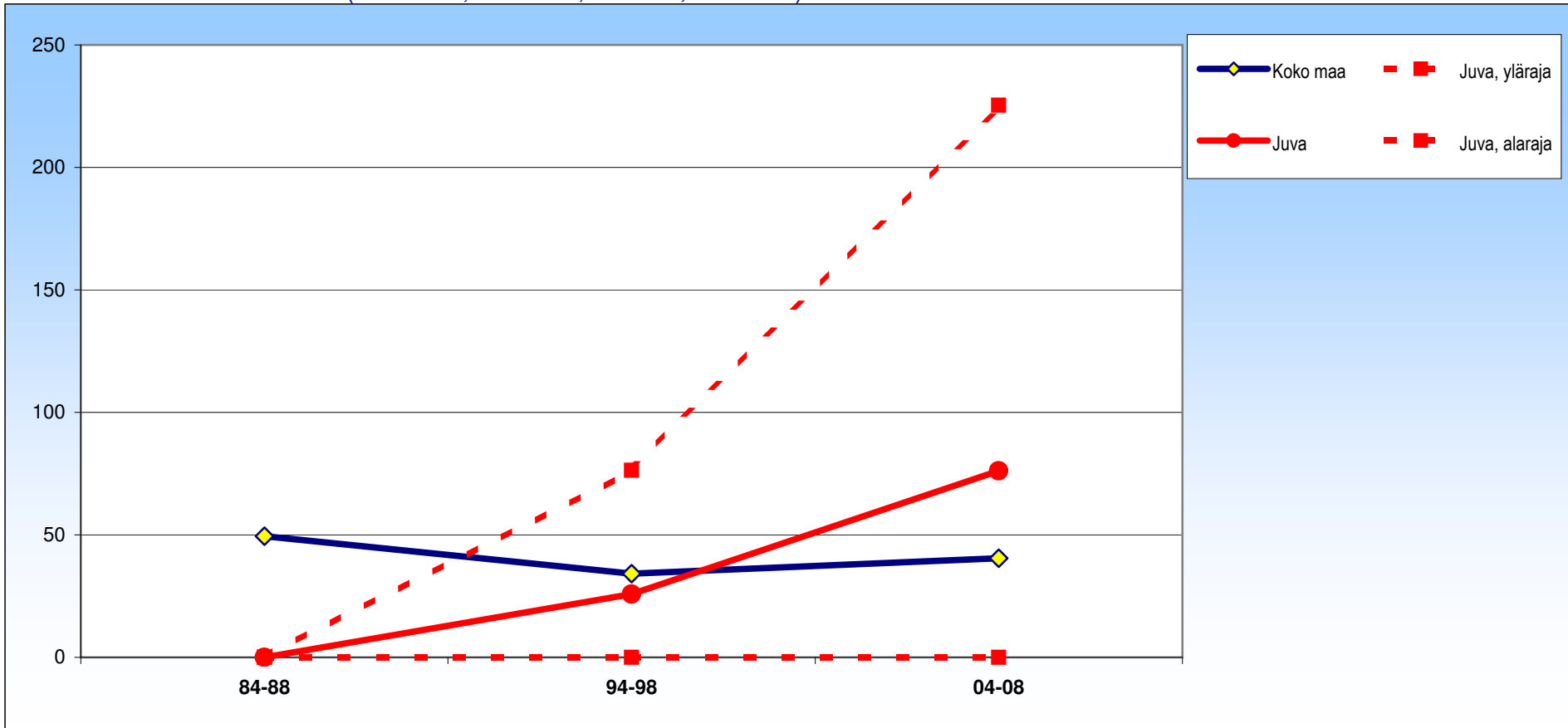

± 95 %:n luottamusväli

	84-88	94-98	04-08
Juva	0 ± 0	26 ± 51	76 ± 149
Koko maa	49 ± 7	34 ± 5	40 ± 6

# Juva

## Molemmat

Pitkäaikaiset maksan sairaudet ja maksakirroosi (K73,K74,K76)

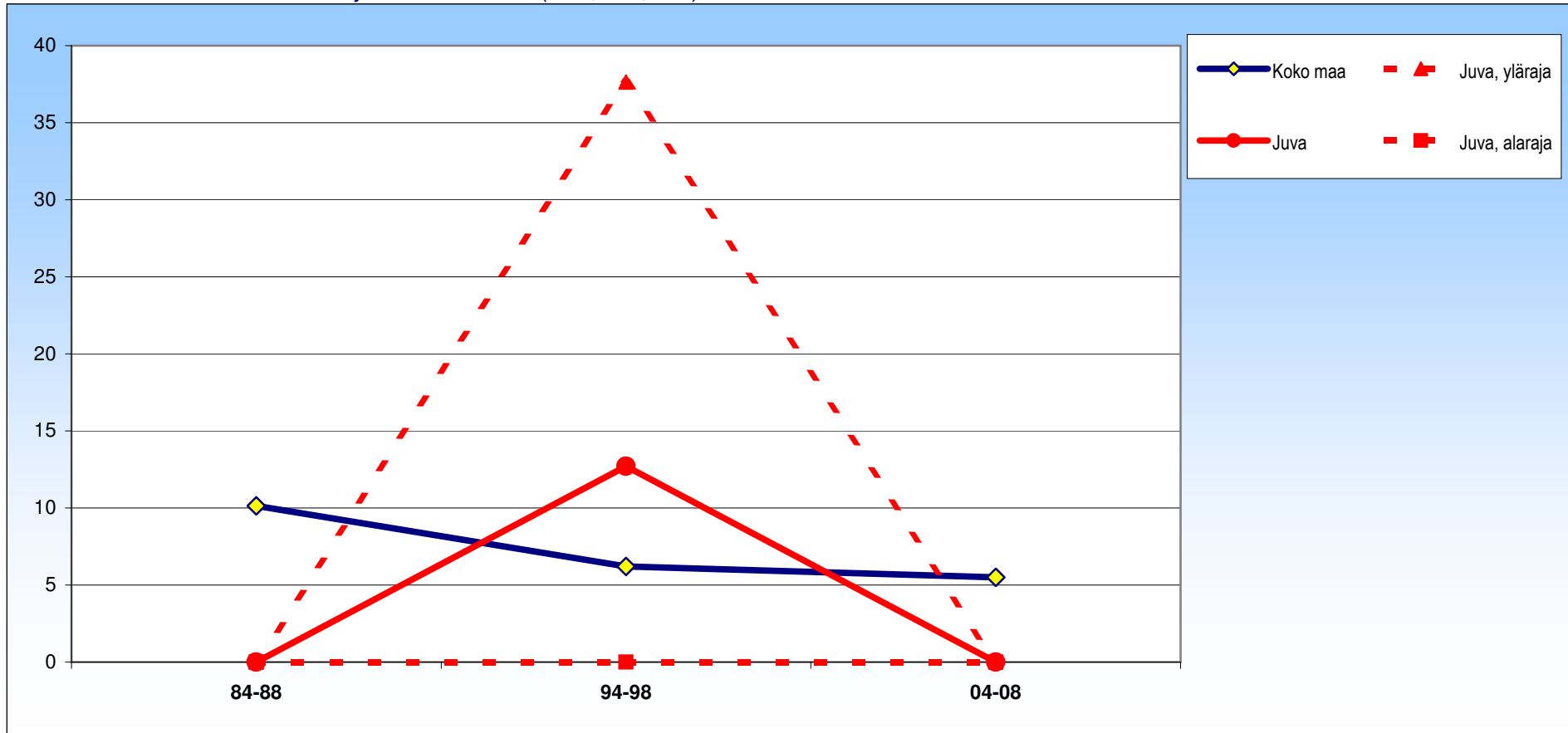

± 95 %:n luottamusväli

	84-88	94-98	04-08
Juva	0 ±0	13 ±25	0 ±0
Koko maa	10 ±2	6 ±1	5 ±1

# Juva

## Miehet

Pitkäaikaiset maksan sairaudet ja maksakirroosi (K73,K74,K76)

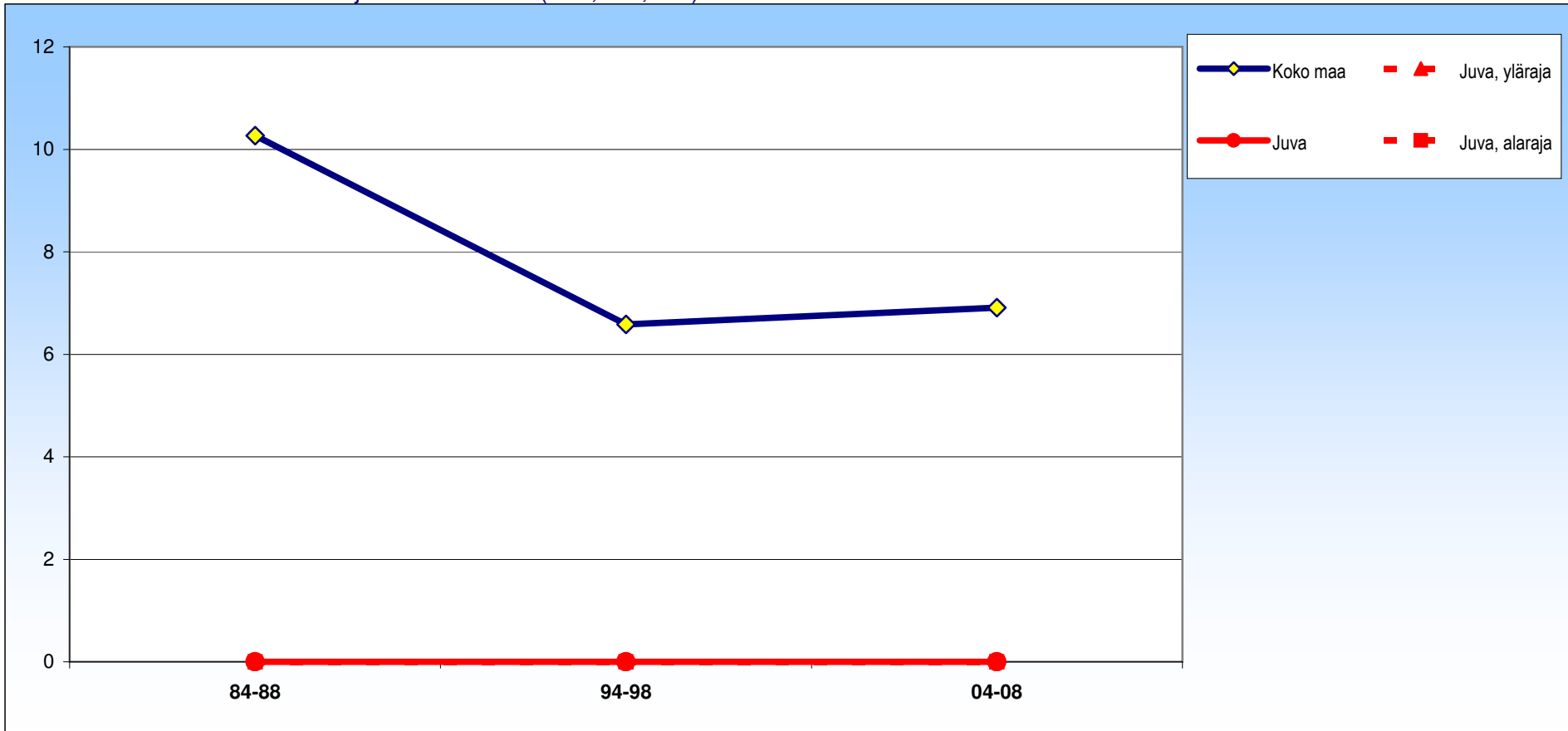

± 95 %:n luottamusväli

	84-88	94-98	04-08
Juva	0 ±0	0 ±0	0 ±0
Koko maa	10 ±3	7 ±2	7 ±2

# Juva

## Naiset

Pitkäaikaiset maksan sairaudet ja maksakirroosi (K73,K74,K76)

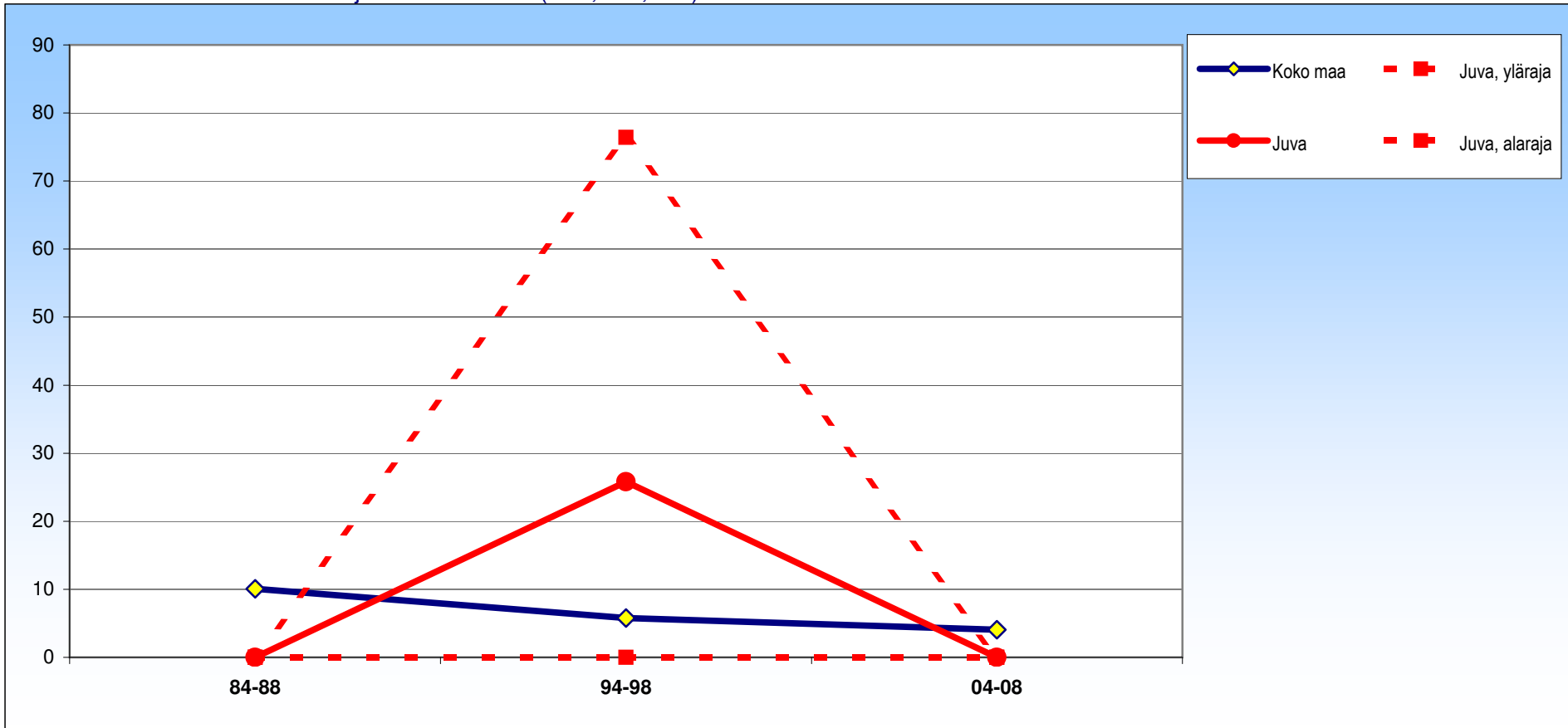

± 95 %:n luottamusväli

	84-88	94-98	04-08
Juva	0 ±0	26 ±51	0 ±0
Koko maa	10 ±2	6 ±2	4 ±1

# Juva

## Molemmat

Alkoholiperäiset sairaudet ja alkoholimyrkytykset (F10,G312,G4051,G621,G721,I426,K292,K70,K860,O354,P043,X45)

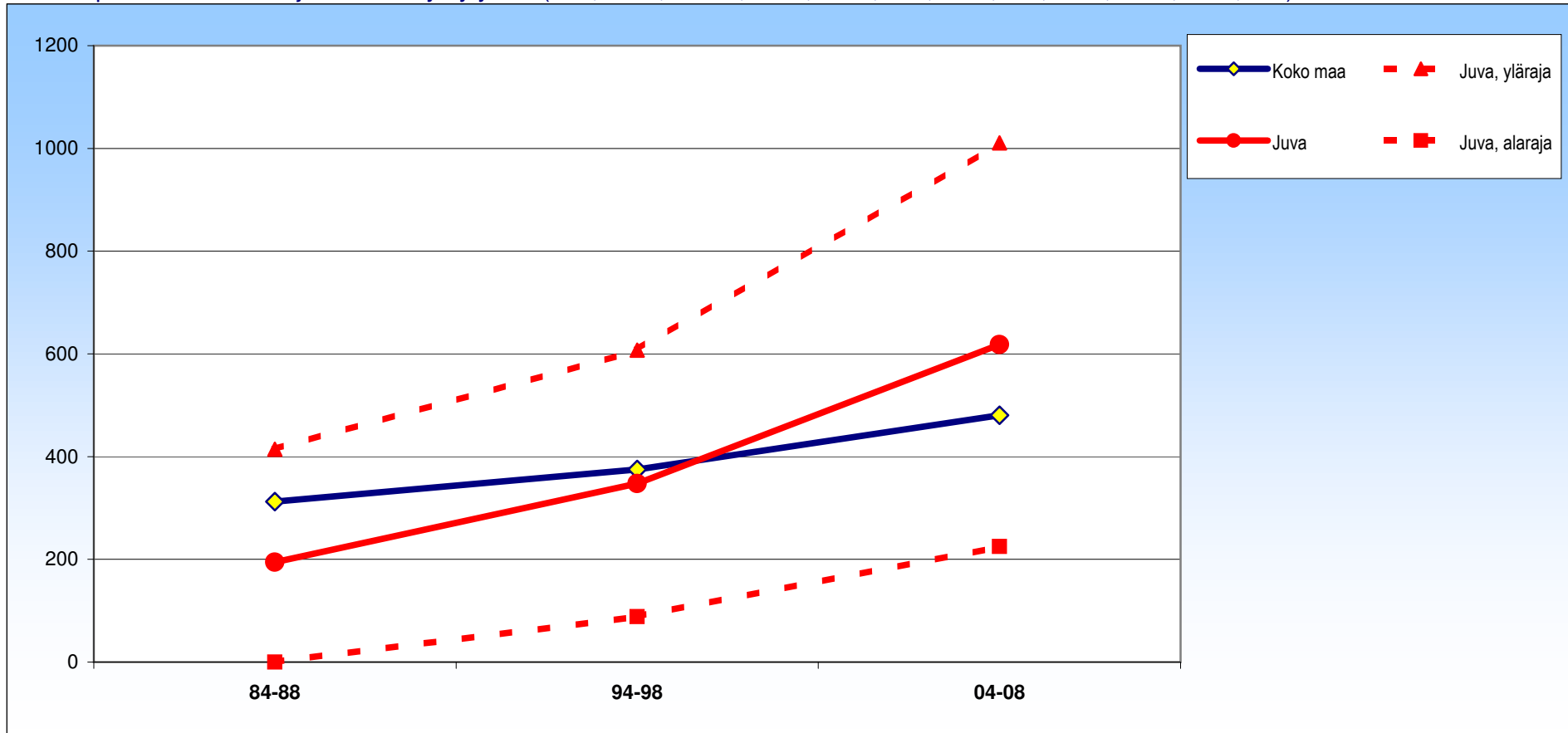

± 95 %:n luottamusväli

	84-88	94-98	04-08
Juva	194 ± 220	348 ± 259	618 ± 393
Koko maa	313 ± 11	375 ± 11	480 ± 12

# Juva

## Miehet

Alkoholiperäiset sairaudet ja alkoholimyrkytykset (F10,G312,G4051,G621,G721,I426,K292,K70,K860,O354,P043,X45)

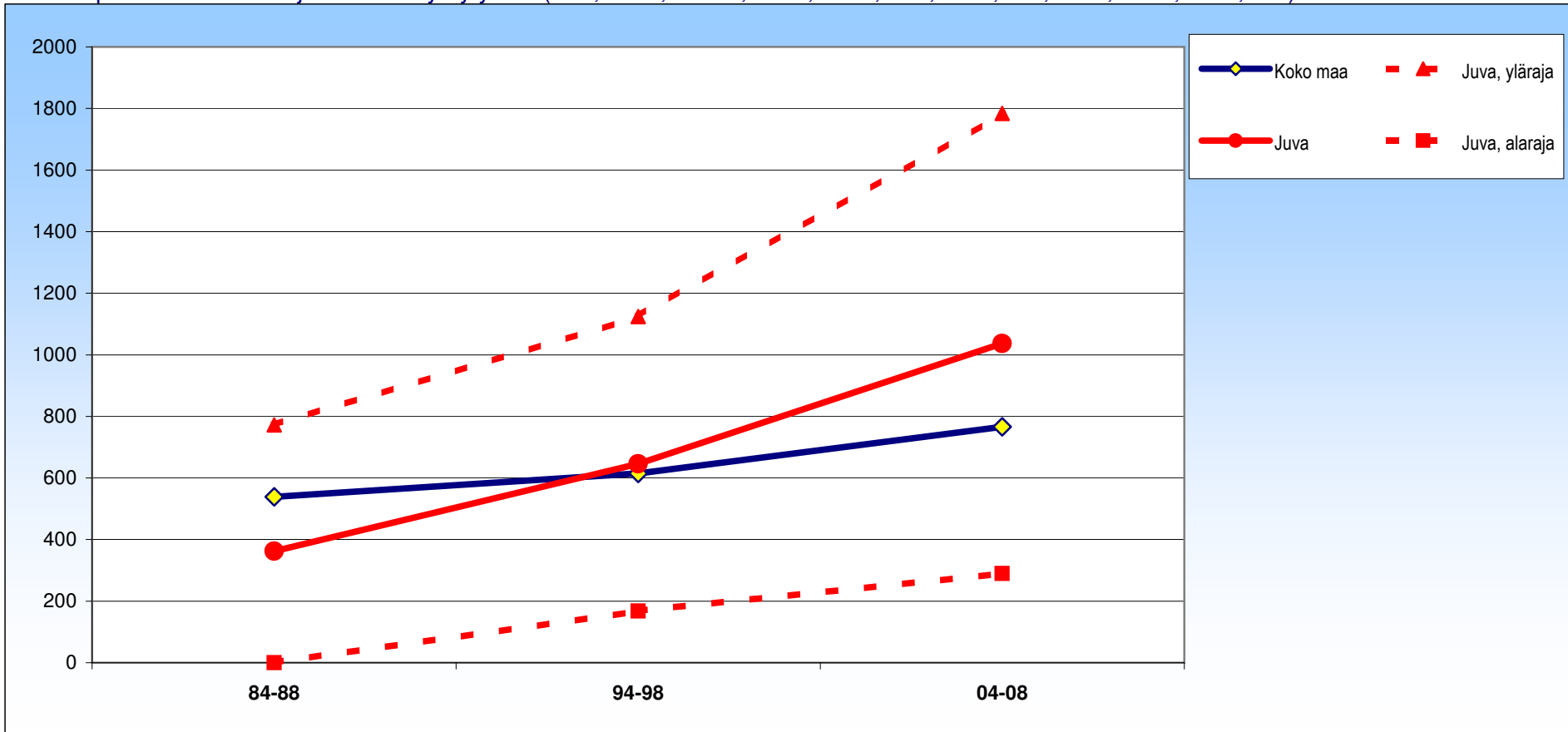

± 95 %:n luottamusväli

	84-88	94-98	04-08
Juva	362 ±410	646 ±478	1037 ±747
Koko maa	539 ±20	615 ±20	766 ±22

# Juva

## Naiset

Alkoholiperäiset sairaudet ja alkoholimyrkytykset (F10,G312,G4051,G621,G721,I426,K292,K70,K860,O354,P043,X45)

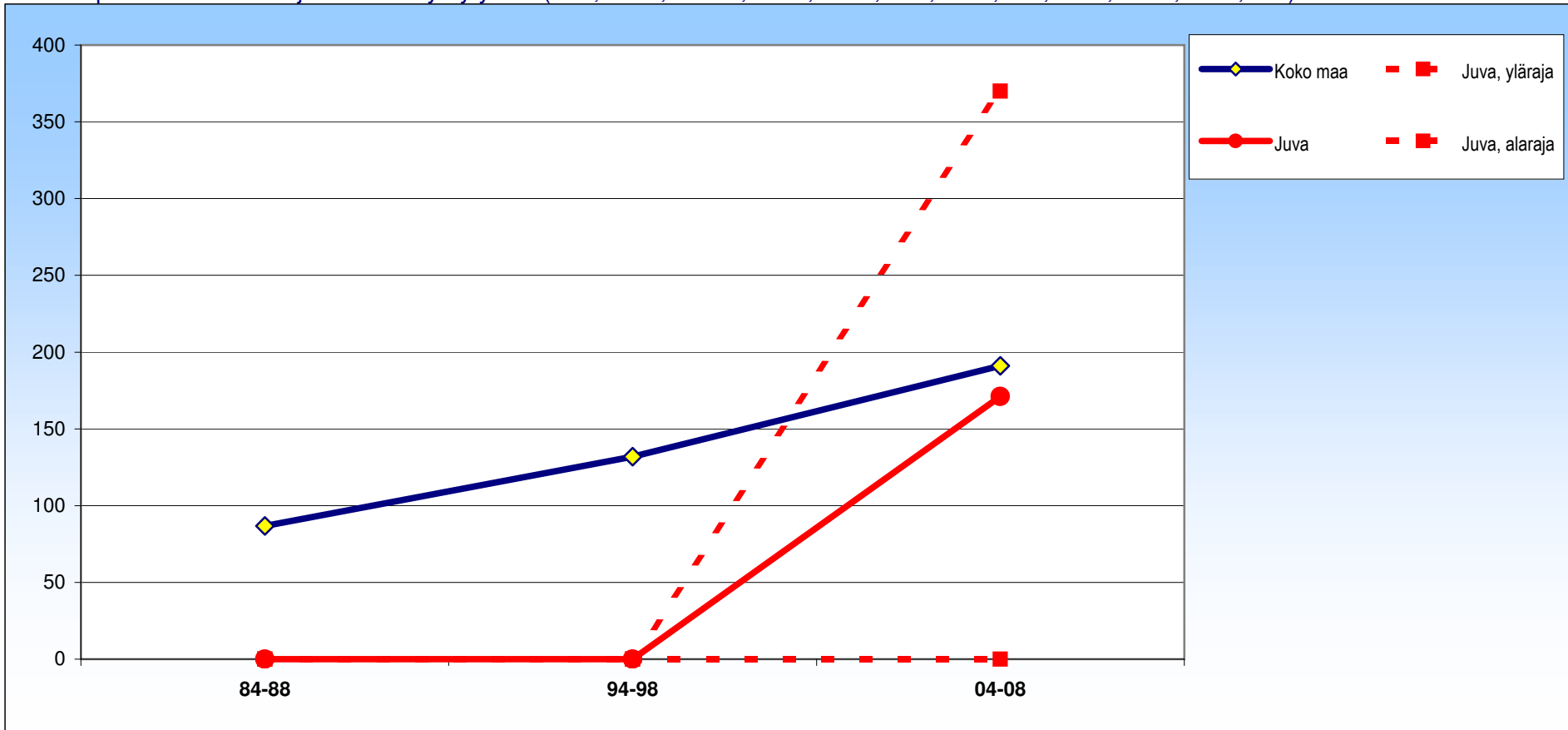

± 95 %:n luottamusväli

	84-88	94-98	04-08
Juva	0 ± 0	0 ± 0	171 ± 199
Koko maa	87 ± 8	132 ± 9	191 ± 10



# Juva

## Molemmat

Tapaturmat ja myrkytykset (V01-X44,X46-Y89)

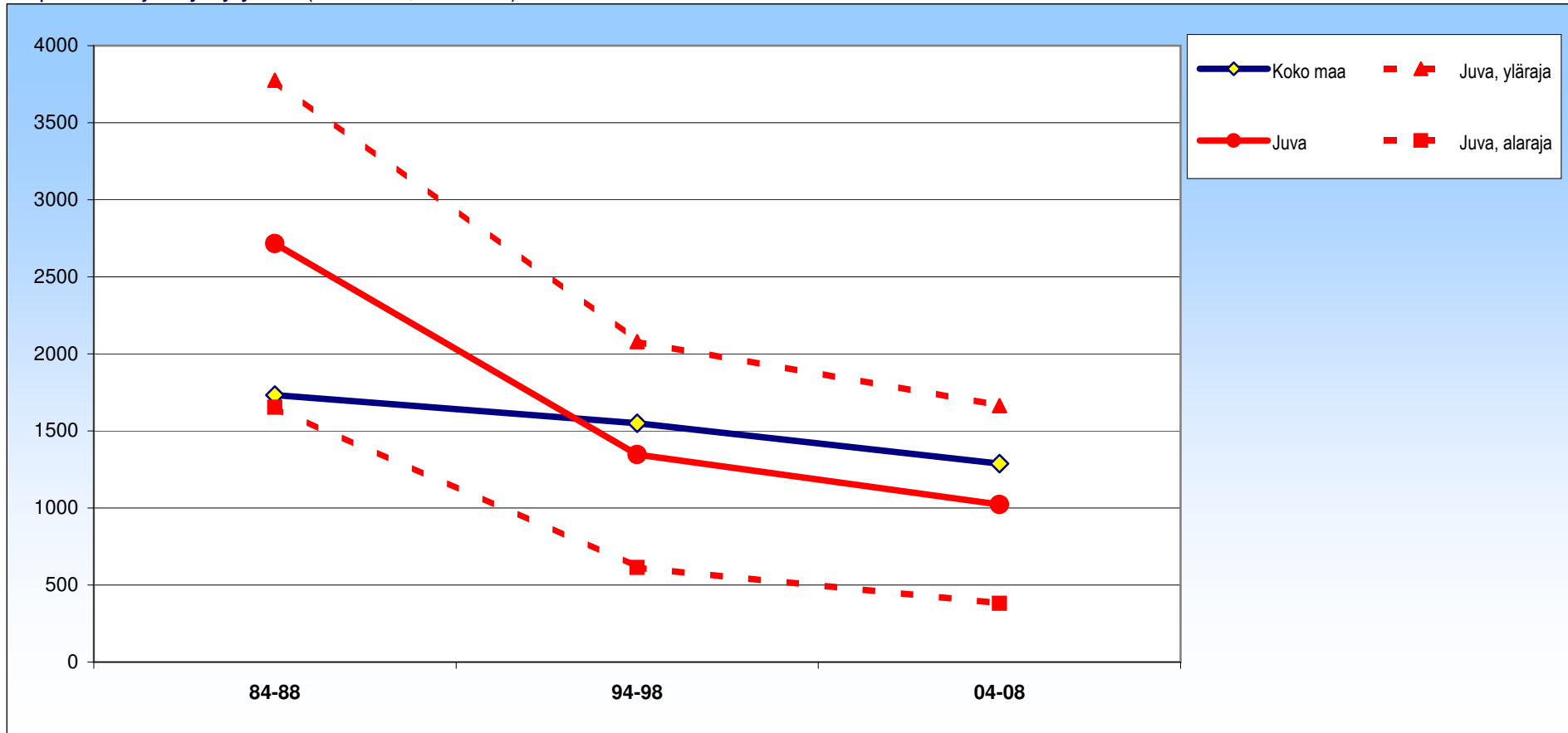

± 95 %:n luottamusväli

	84-88	94-98	04-08
Juva	2715 ±1061	1347 ±733	1023 ±641
Koko maa	1733 ±34	1550 ±33	1288 ±30

# Juva

## Miehet

Tapaturmat ja myrkytykset (V01-X44,X46-Y89)

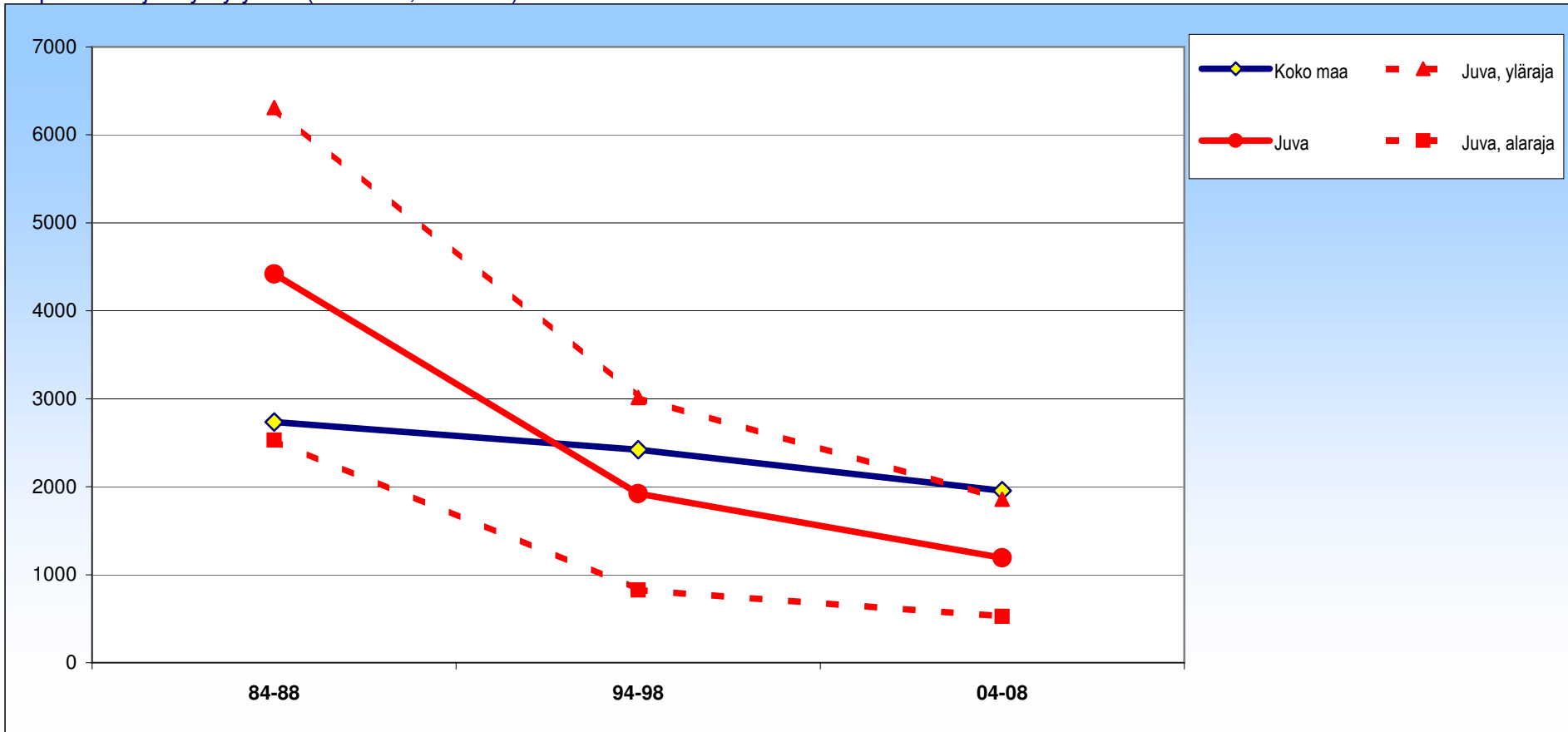

± 95 %:n luottamusväli

	84-88	94-98	04-08
Juva	4419 ±1890	1921 ±1094	1192 ±667
Koko maa	2737 ±60	2422 ±57	1955 ±52

# Juva

## Naiset

Tapaturmat ja myrkytykset (V01-X44,X46-Y89)

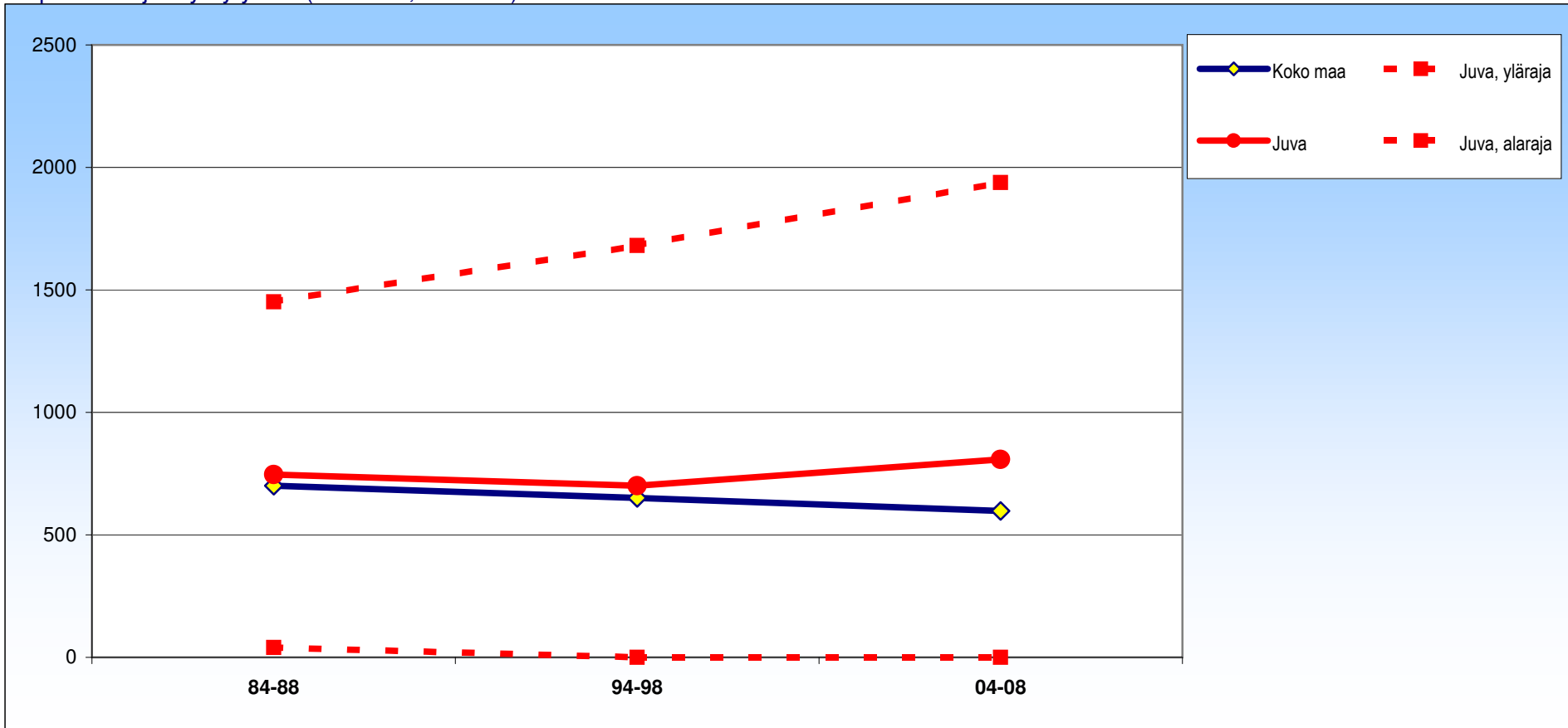

± 95 %:n luottamusväli

	84-88	94-98	04-08
Juva	746 ±705	701 ±980	808 ±1130
Koko maa	700 ±32	650 ±31	598 ±30

# Juva

## Molemmat

Maaliikennetaturmat (V01-V89\*)

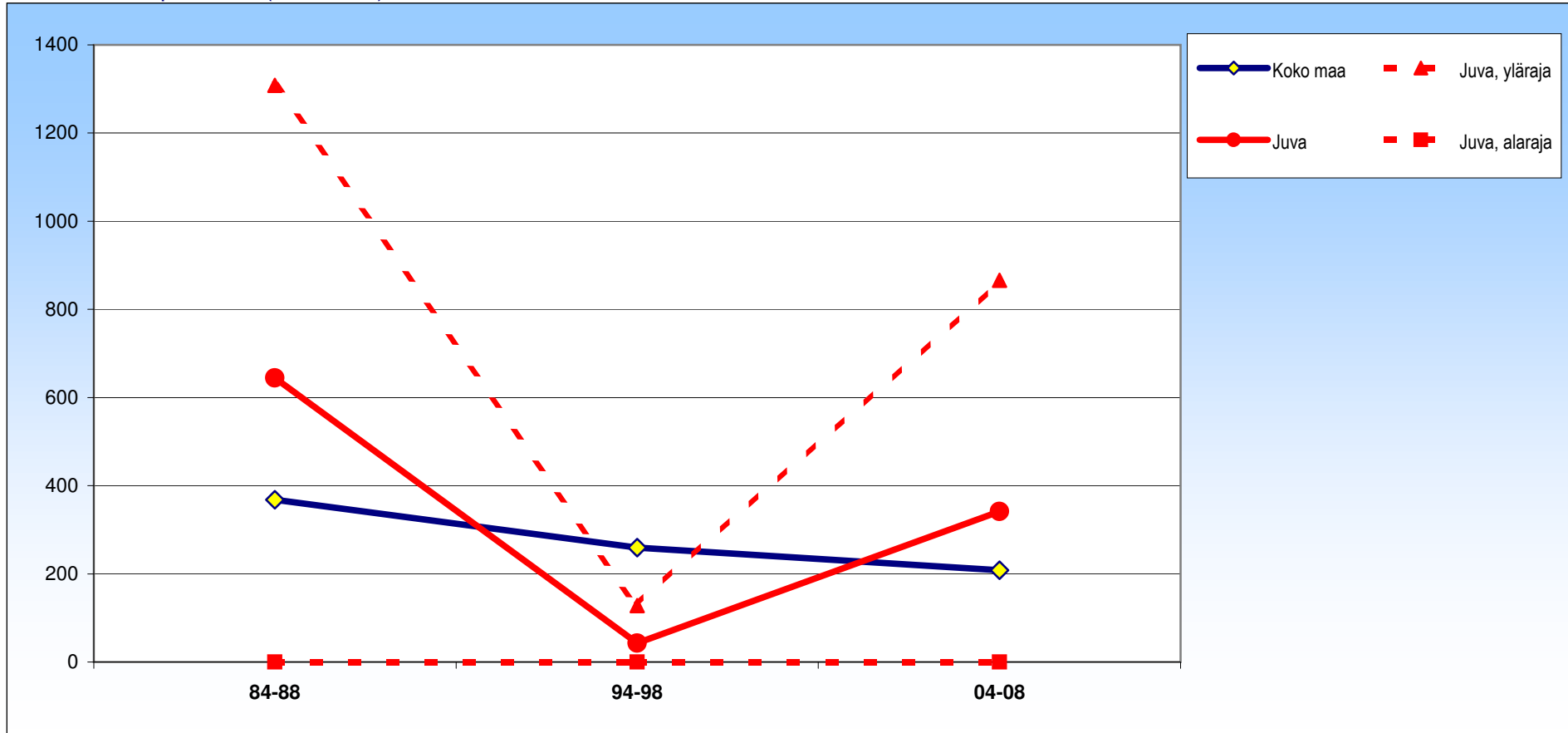

± 95 %:n luottamusväli

	84-88	94-98	04-08
Juva	644 ± 663	43 ± 85	342 ± 524
Koko maa	368 ± 18	260 ± 15	208 ± 14

# Juva

## Miehet

Maaliikennetapaturmat (V01-V89\*)

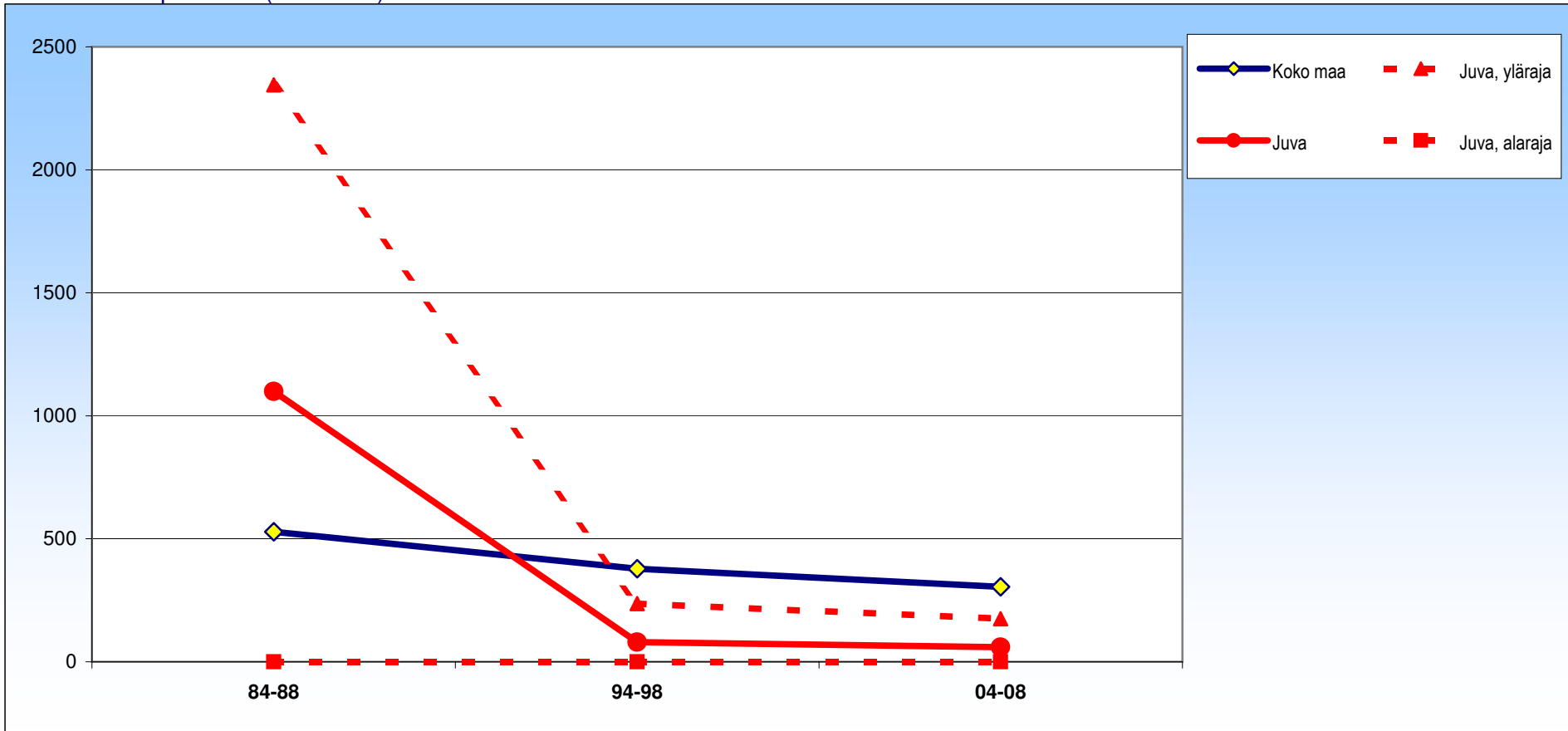

± 95 %:n luottamusväli

	84-88	94-98	04-08
Juva	1100 ±1246	80 ±157	59 ±116
Koko maa	529 ±30	378 ±26	305 ±23

# Juva

## Naiset

### Maaliikennetapaturmat (V01-V89\*)

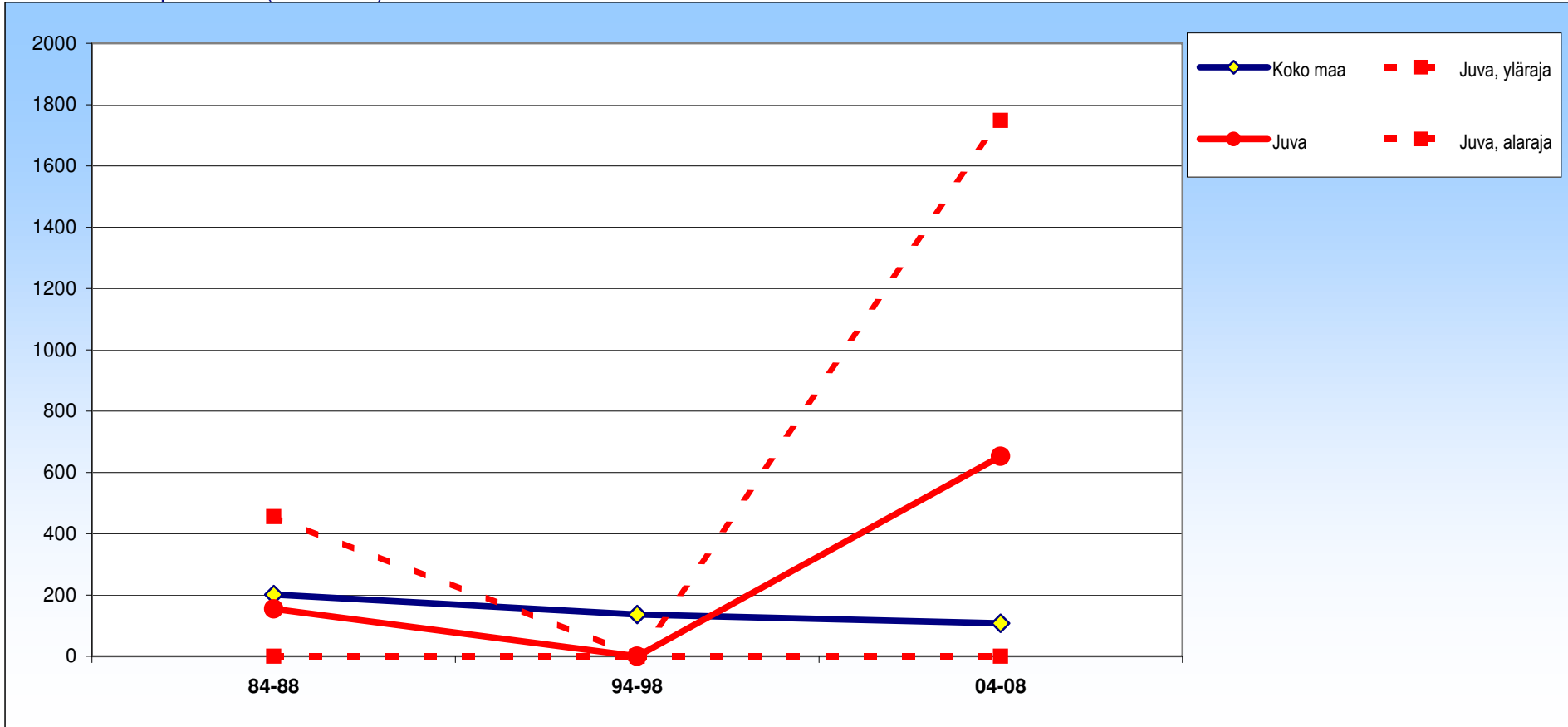

± 95 %:n luottamusväli

	84-88	94-98	04-08
Juva	154 ±302	0 ±0	652 ±1096
Koko maa	201 ±19	137 ±16	107 ±14

# Juva

## Molemmat

Muut maakuljetustapaturmat (V01-V89\*)

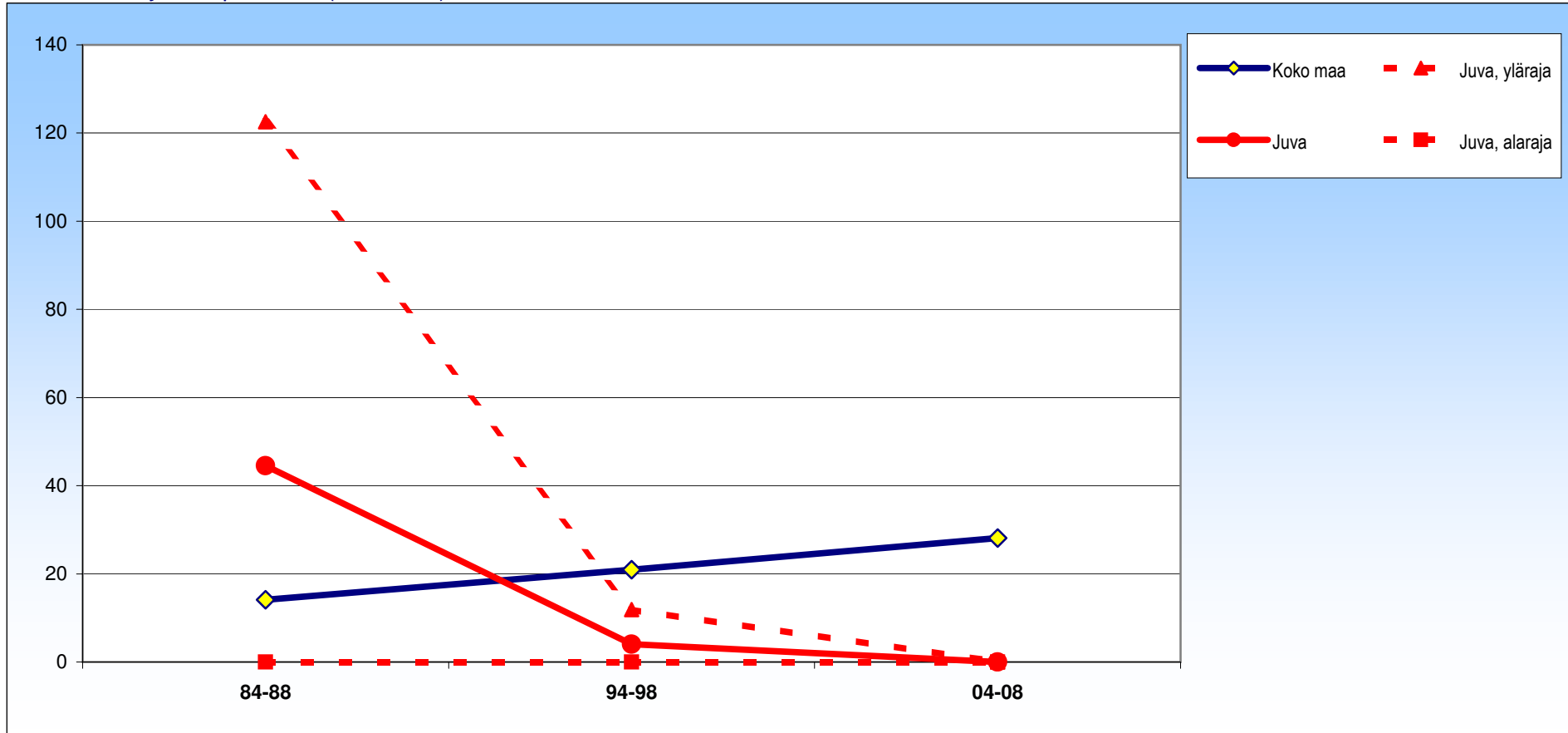

± 95 %:n luottamusväli

	84-88	94-98	04-08
Juva	45 ± 78	4 ± 8	0 ± 0
Koko maa	14 ± 4	21 ± 4	28 ± 5

# Juva

## Miehet

### Muut maakujeustaturmat (V01-V89\*)

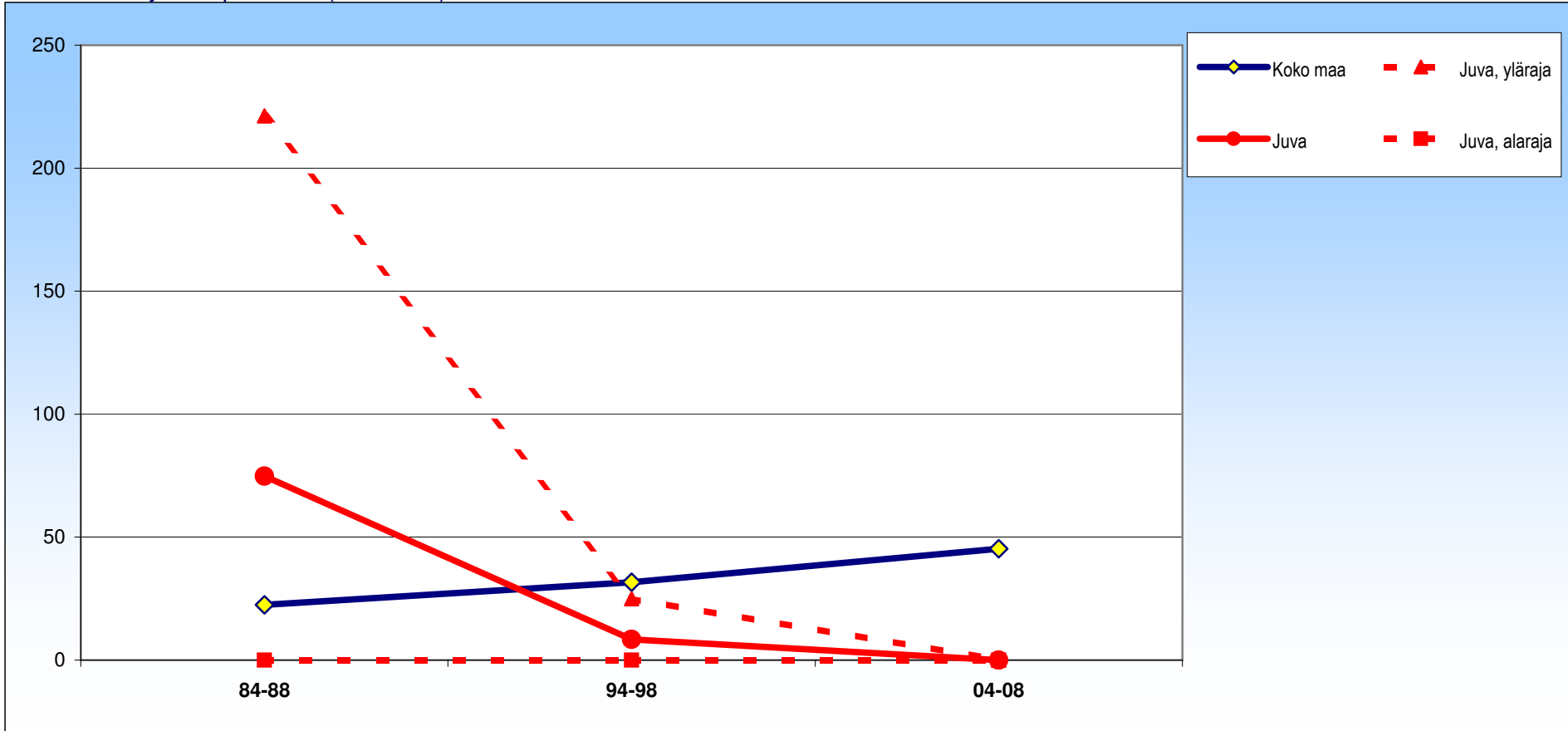

± 95 %:n luottamusväli

	84-88	94-98	04-08
Juva	75 ±147	8 ±17	0 ±0
Koko maa	23 ±6	32 ±7	45 ±9



# Juva

## Naiset

### Muut maakuljetustapaturmat (V01-V89\*)

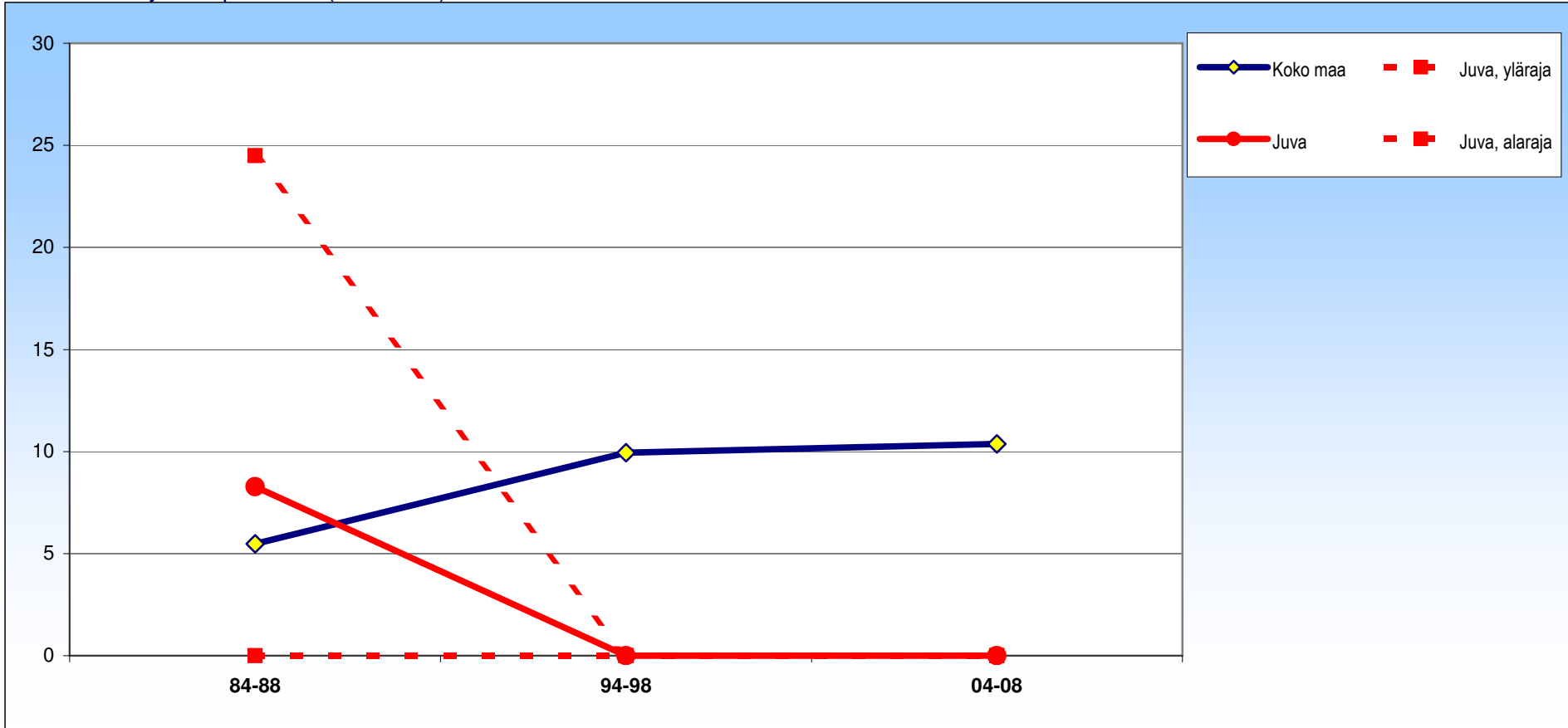

± 95 %:n luottamusväli

	84-88	94-98	04-08
Juva	8 ±16	0 ±0	0 ±0
Koko maa	5 ±3	10 ±4	10 ±4

# Juva

## Molemmat

Kaatumiset ja putoamiset (W00-W19)

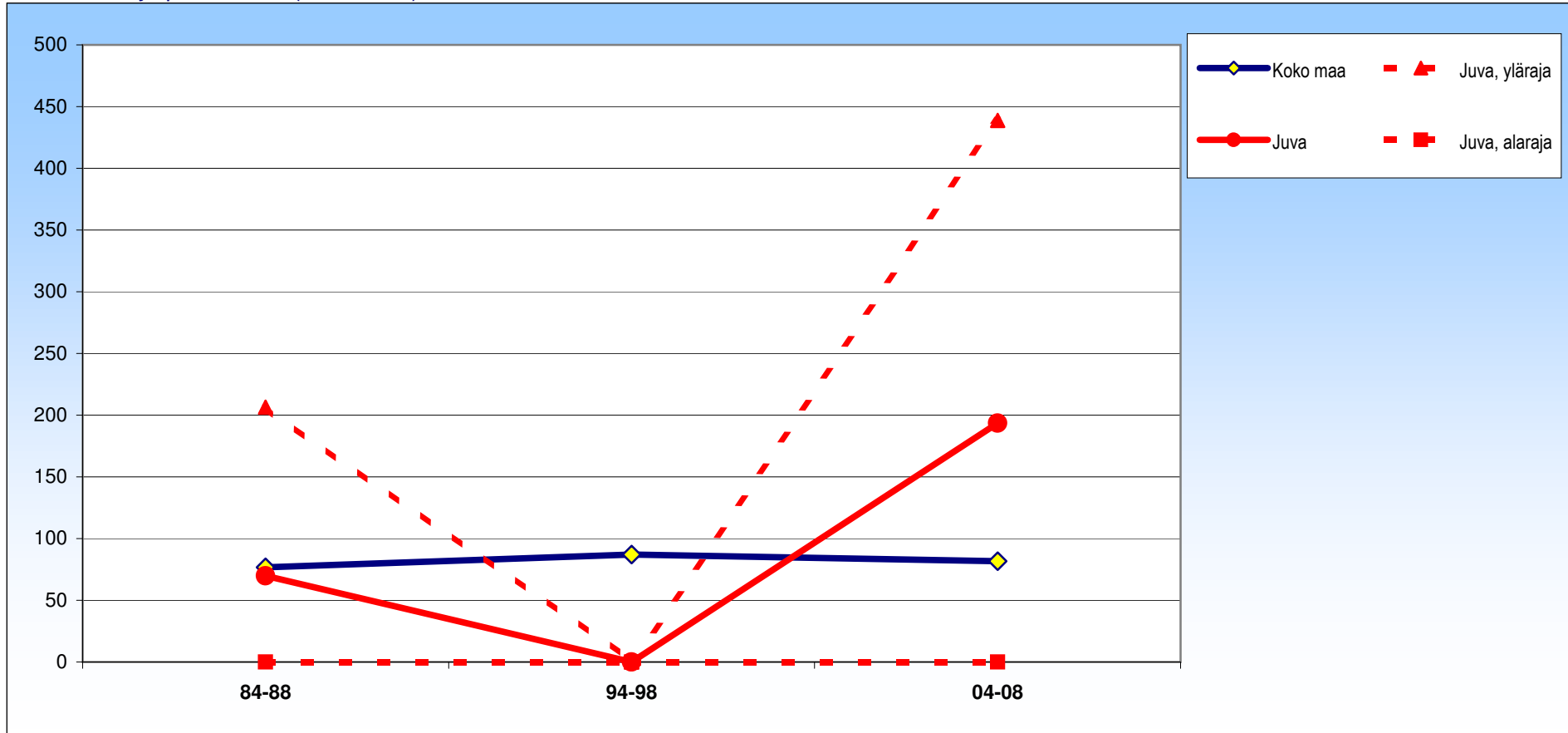

± 95 %:n luottamusväli

	84-88	94-98	04-08
Juva	70 ±137	0 ±0	194 ±245
Koko maa	77 ±6	87 ±6	82 ±6

# Juva

## Miehet

### Kaatumiset ja putoamiset (W00-W19)

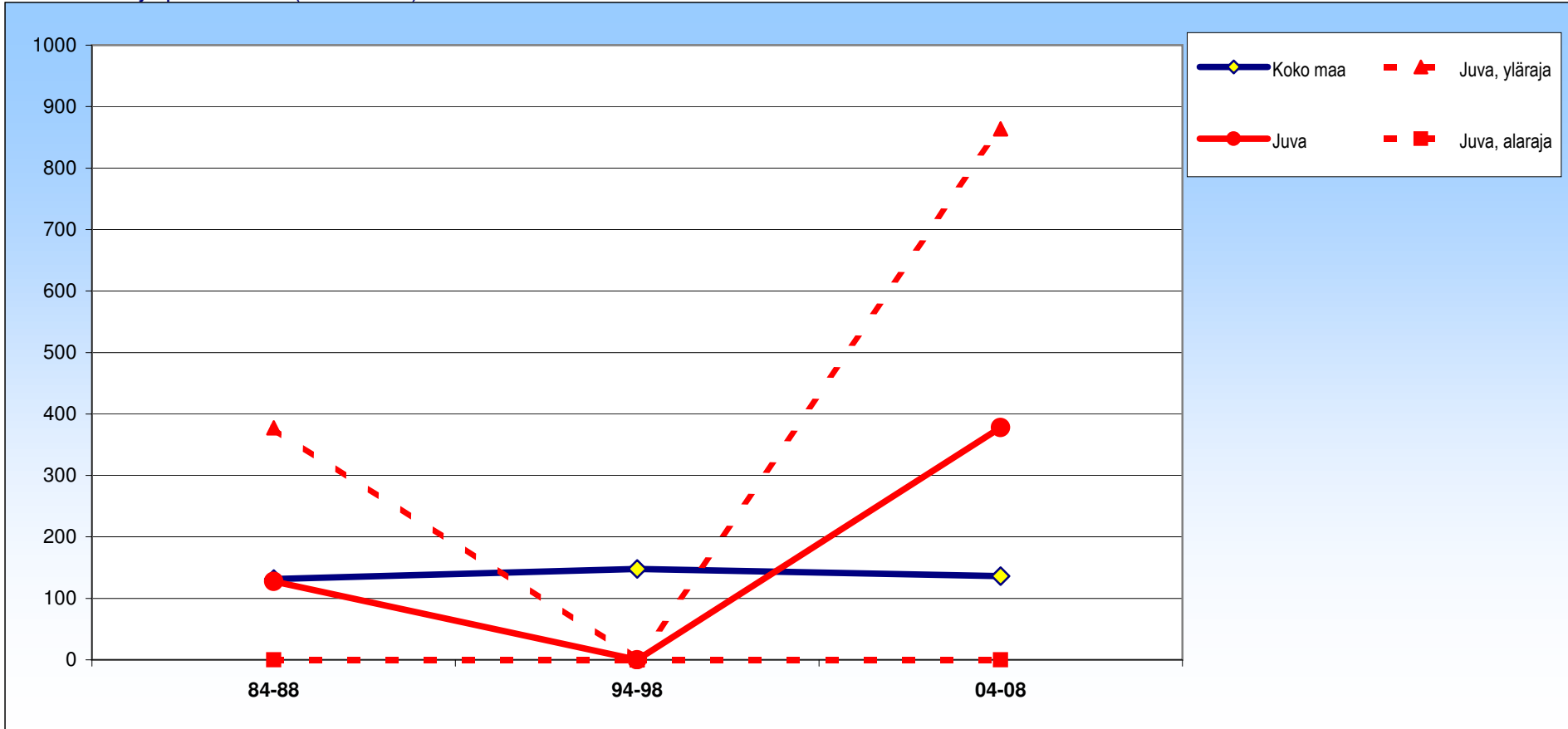

± 95 %:n luottamusväli

	84-88	94-98	04-08
Juva	128 ± 250	0 ± 0	378 ± 486
Koko maa	131 ± 11	148 ± 11	136 ± 10

# Juva

## Naiset

Kaatumiset ja putoamiset (W00-W19)

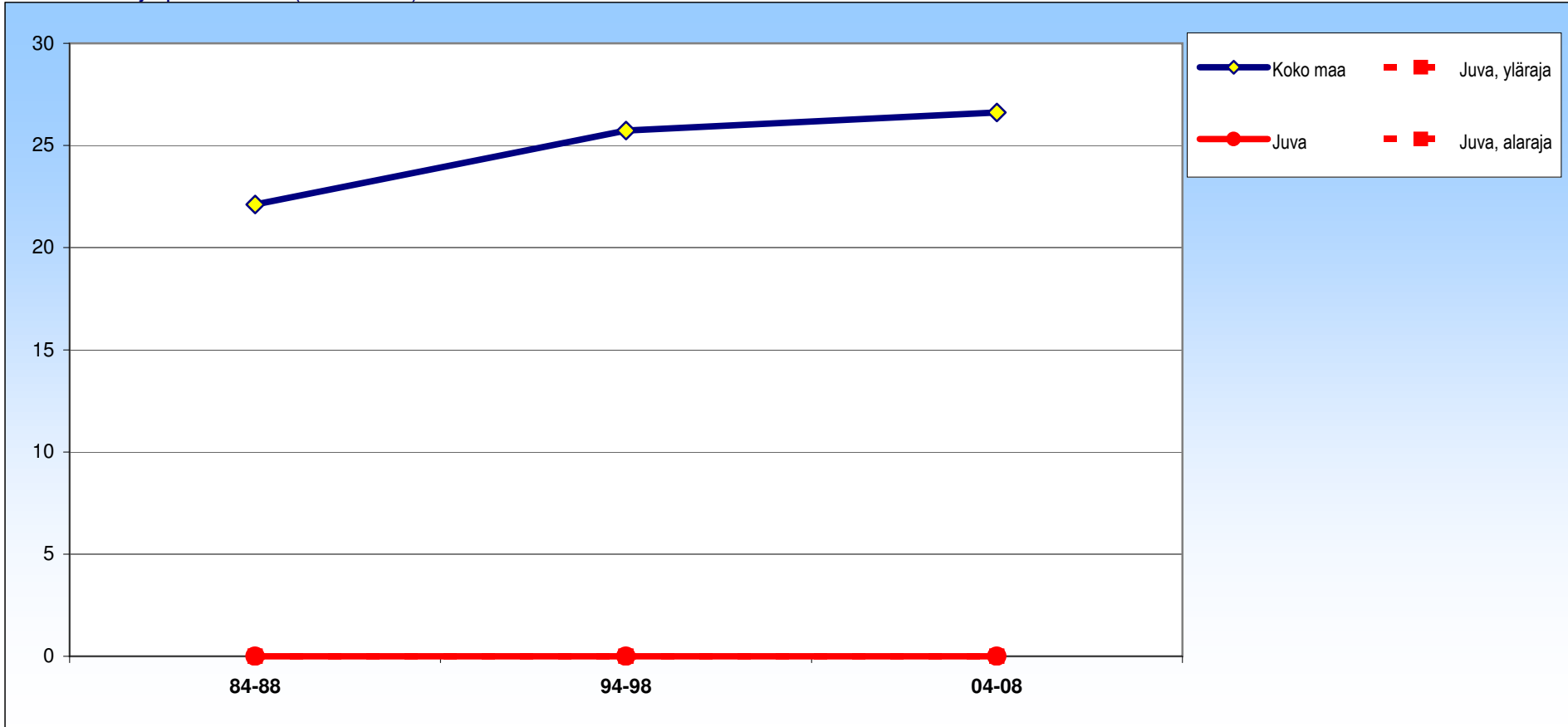

± 95 %:n luottamusväli

	84-88	94-98	04-08
Juva	0 ±0	0 ±0	0 ±0
Koko maa	22 ±5	26 ±5	27 ±5

# Juva

## Molemmat

Itsemurhat (X60-X84,Y870)

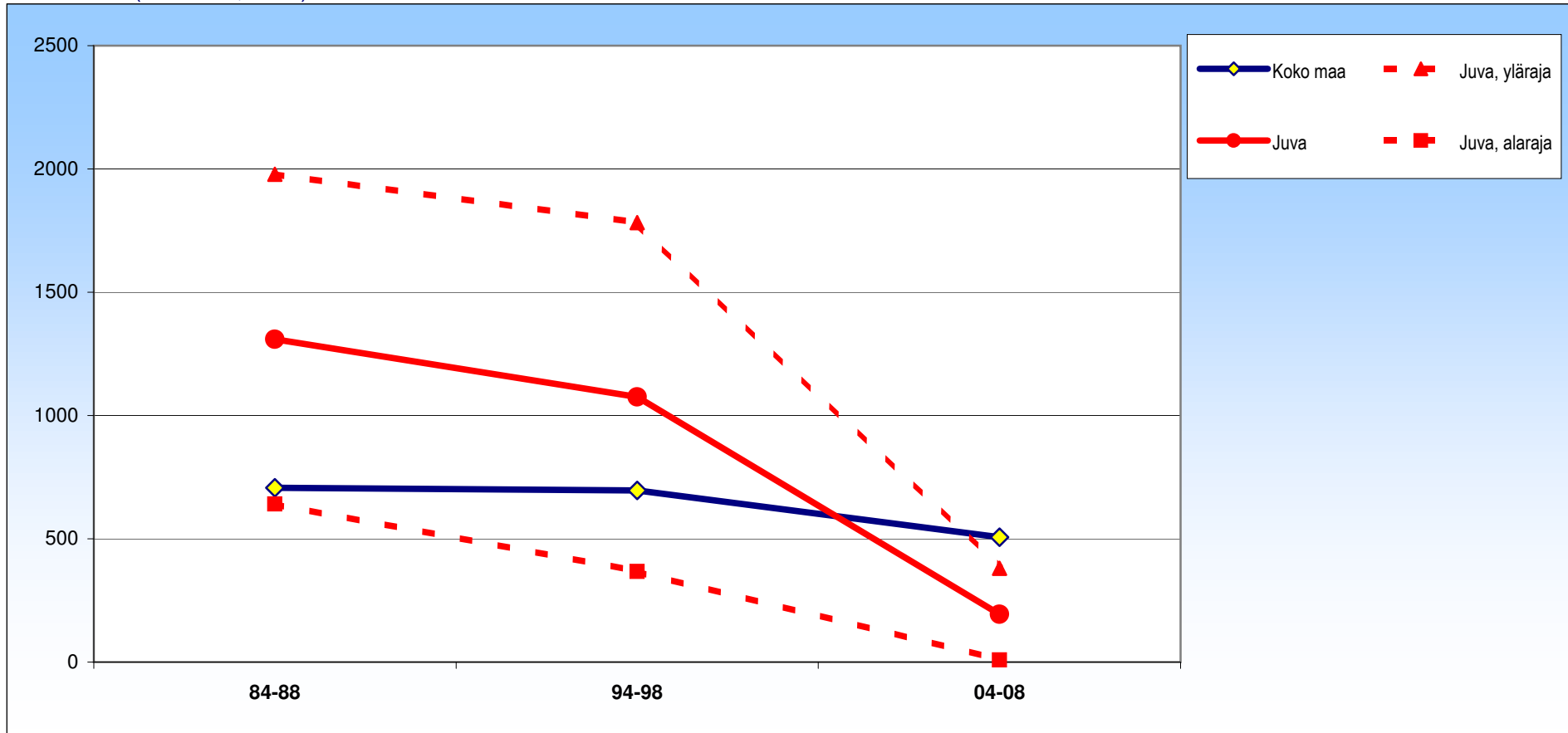

± 95 %:n luottamusväli

	84-88	94-98	04-08
Juva	1310 ±669	1075 ±707	194 ±186
Koko maa	707 ±21	696 ±22	506 ±19

# Juva

## Miehet

Itsemurhat (X60-X84,Y870)

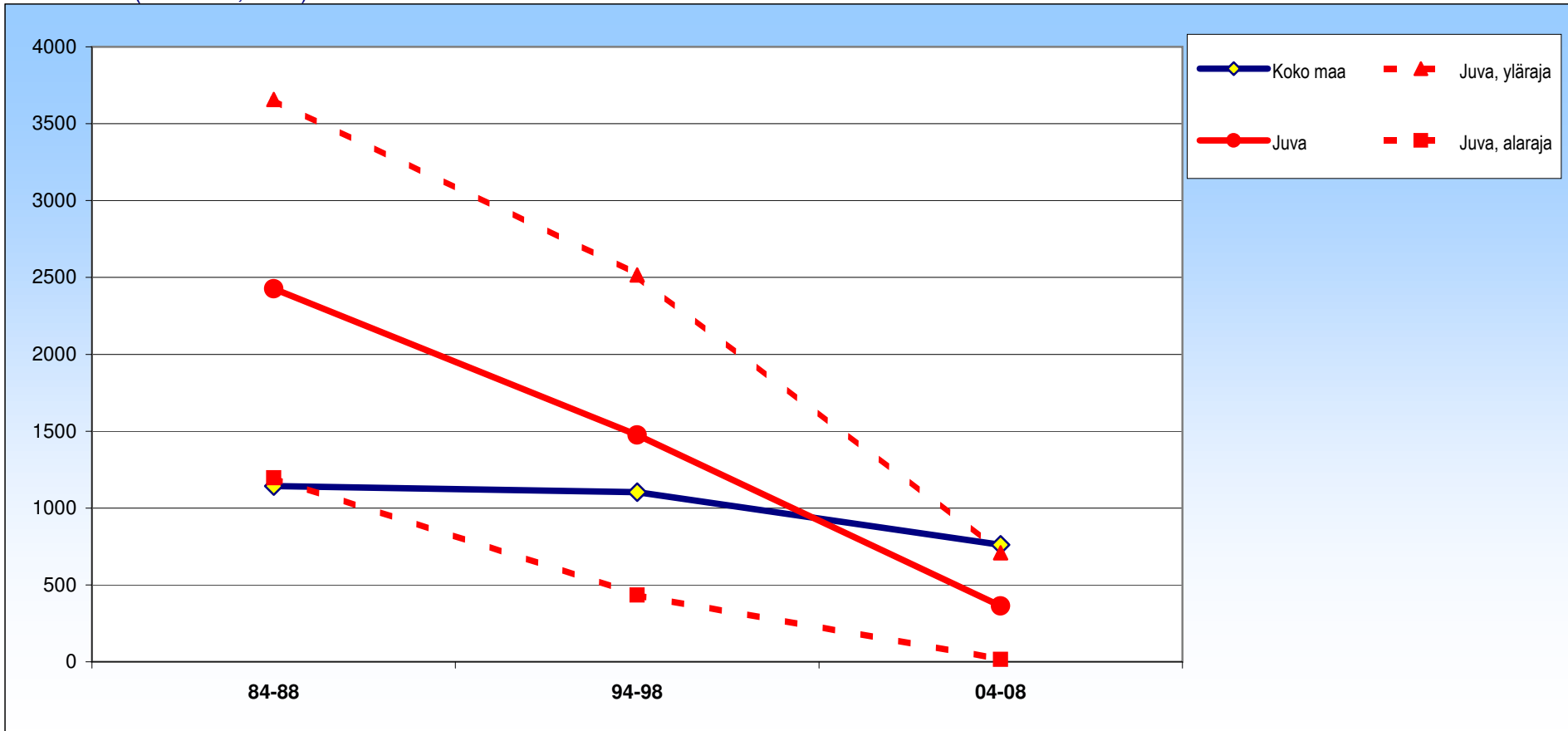

± 95 %:n luottamusväli

	84-88	94-98	04-08
Juva	2427 ±1231	1476 ±1041	363 ±347
Koko maa	1143 ±37	1103 ±38	761 ±32

# Juva

## Naiset

Itsemurhat (X60-X84,Y870)

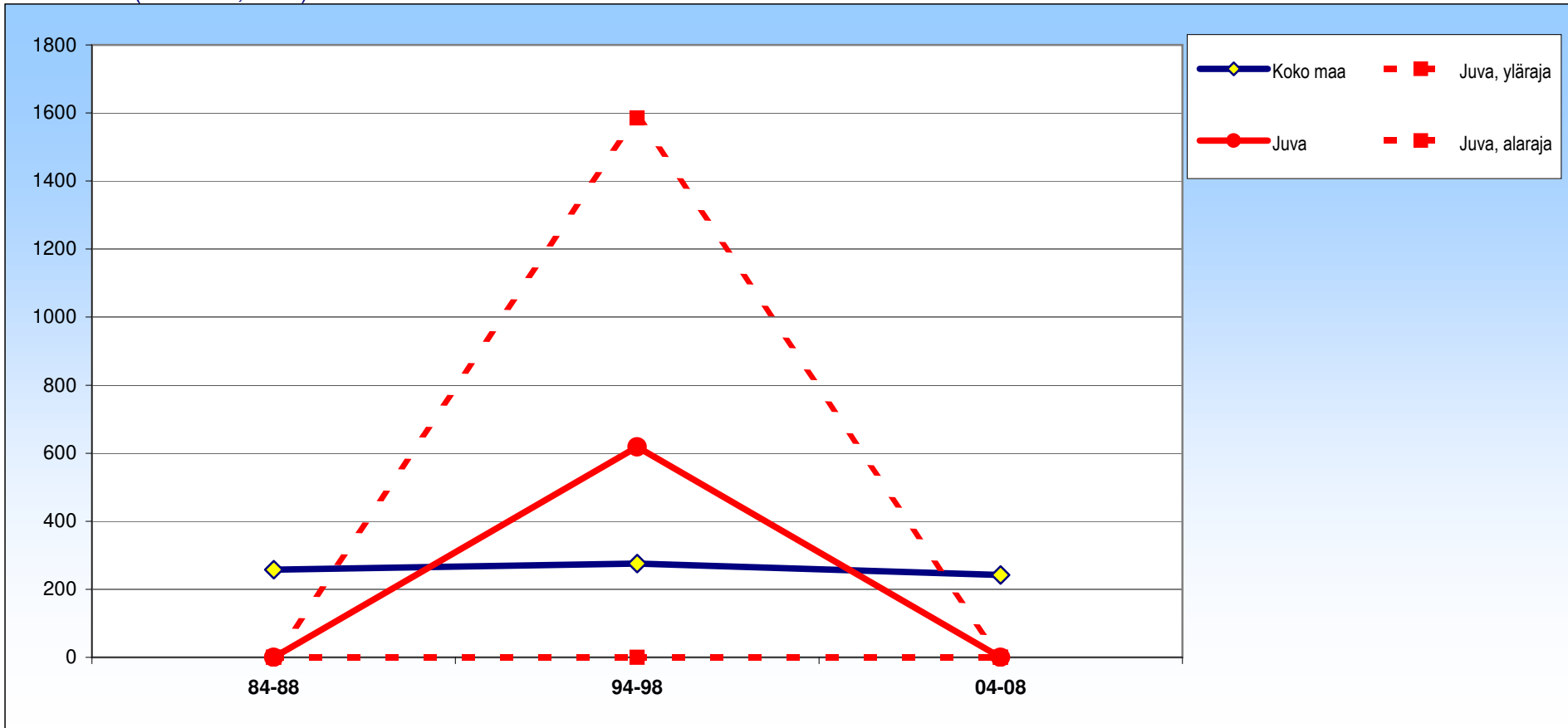

± 95 %:n luottamusväli

	84-88	94-98	04-08
Juva	0 ± 0	619 ± 967	0 ± 0
Koko maa	258 ± 18	276 ± 19	242 ± 18