



ITÄ-SUOMEN  
YLIOPISTO

# Mäntyharju

**Menetetyt elinvuodet 1984 - 2008 (PYLL)**



Audiator-yhtiöt

# Mäntyharju 2004 - 2008 Menetetyt elinvuodet -indeksi

(Potential Years of Life Lost = PYLL)

Verrattuna koko maan lukuihin

	PYLL 2004 - 2008		
	Molemmat	Miehet	Naiset
Kaikki kuolinsyyt (A00-R99,V01-Y89)	5414 --- 100 %	8562 --- 100 %	2059 ++ 100 %
Pahanlaatuiset kasvaimet (C00-C97)	1035 --- 20 %	1011 --- 12 %	1065 --- 52 %
Hengityselinten pahanlaatuiset kasvaimet (C33-C34)	83 ++ 2 %	94 +++ 1 %	75 - 4 %
Rinnan pahanlaatuiset kasvaimet (C50)			791 --- 39 %
Umpieritys- ja aineenvaihduntasairaudet (E00-E90)	0 +++ 0 %	0 +++ 0 %	0 +++ 0 %
Diabetes (sokeritauti) (E10-E14)	0 +++ 0 %	0 +++ 0 %	0 +++ 0 %
Mielenterveyden ja käyttäytymisen häiriöt (F00,F02,F04-F09,F11-F99)	0 +++ 0 %	0 +++ 0 %	0 +++ 0 %
Verenkiertoelinten sairaudet (I00-I425,I427-I99)	860 --- 16 %	1080 - 13 %	609 --- 30 %
Iskeemiset sydänsairaudet (I20-I25)	513 --- 10 %	636 -- 8 %	370 --- 18 %
Akuutti sydäninfarkti, uusiva sydäninfarkti (I21,I22)	218 --- 4 %	163 +++ 2 %	273 --- 13 %
Aivoverisuonten sairaudet (I60-I69)	216 --- 4 %	323 --- 4 %	88 + 4 %
Hengityselinten sairaudet (J00-J64,J66-J99)	123 --- 2 %	227 --- 3 %	9 +++ 0 %
Influenssa ja keuhkokuume (J10-J18,J849)	57 --- 1 %	108 --- 1 %	0 +++ 0 %
Pitkäaikaiset alahengitysteiden sairaudet (J40-J47)	57 --- 1 %	110 --- 1 %	0 +++ 0 %
Alkoholiperäiset sairaudet ja alkoholimyrkytykset (F10,G312,G4051,G621,G721,I426,K292,K70,K860,O354,P043,X45)	627 --- 12 %	990 --- 12 %	203 - 10 %
Tapaturmat ja myrkytykset (V01-X44,X46-Y89)	2067 --- 39 %	3948 --- 48 %	27 +++ 1 %
Maaliikennetapaturmat (V01-V89*)	1118 --- 21 %	2167 --- 26 %	0 +++ 0 %
Itsemurhat (X60-X84,Y870)	382 ++ 7 %	742 0 9 %	0 +++ 0 %

0 = ±5%

+ = 5% - 15% parempi

- = 5% - 15% huonompi

++ = 15% - 25% parempi

-- = 15% - 25% huonompi

+++ = yli 25% parempi

--- = yli 25% huonompi

# Mäntyharju 2004 - 2008 Menetetyt elinvuodet -indeksi

(Potential Years of Life Lost = PYLL)

Muutos 1994 - 1998 ----> 2004 - 2008

	PYLL 2004 - 2008		
	Molemmat	Miehet	Naiset
Kaikki kuolinsyyt (A00-R99,V01-Y89)	5414 + 100 %	8562 0 100 %	2059 ++ 100 %
Pahanlaatuiset kasvaimet (C00-C97)	1035 -- 20 %	1011 + 12 %	1065 -- 52 %
Hengityselinten pahanlaatuiset kasvaimet (C33-C34)	83 +++ 2 %	94 +++ 1 %	75 -- 4 %
Rinnan pahanlaatuiset kasvaimet (C50)			791 -- 39 %
Umpieritys- ja aineenvaihduntasairaudet (E00-E90)	0 +++ 0 %	0 0 0 %	0 +++ 0 %
Diabetes (sokeritauti) (E10-E14)	0 0 0 %	0 0 0 %	0 0 0 %
Mielenterveyden ja käyttäytymisen häiriöt (F00,F02,F04-F09,F11-F99)	0 0 0 %	0 0 0 %	0 0 0 %
Verenkiertoelinten sairaudet (I00-I425,I427-I99)	860 ++ 16 %	1080 +++ 13 %	609 -- 30 %
Iskeemiset sydänsairaudet (I20-I25)	513 +++ 10 %	636 +++ 8 %	370 -- 18 %
Akuutti sydäninfarkti, uusiva sydäninfarkti (I21,I22)	218 +++ 4 %	163 +++ 2 %	273 -- 13 %
Aivoverisuonten sairaudet (I60-I69)	216 + 4 %	323 + 4 %	88 +++ 4 %
Hengityselinten sairaudet (J00-J64,J66-J99)	123 -- 2 %	227 -- 3 %	9 +++ 0 %
Influenssa ja keuhkokuume (J10-J18,J849)	57 -- 1 %	108 -- 1 %	0 +++ 0 %
Pitkäaikaiset alahengitysteiden sairaudet (J40-J47)	57 -- 1 %	110 -- 1 %	0 +++ 0 %
Alkoholiperäiset sairaudet ja alkoholimyrkytykset (F10,G312,G4051,G621,G721,I426,K292,K70,K860,O354,P043,X45)	627 +++ 12 %	990 +++ 12 %	203 -- 10 %
Tapaturmat ja myrkytykset (V01-X44,X46-Y89)	2067 ++ 39 %	3948 0 48 %	27 +++ 1 %
Maaliikennetapaturmat (V01-V89*)	1118 -- 21 %	2167 -- 26 %	0 +++ 0 %
Itsemurhat (X60-X84,Y870)	382 +++ 7 %	742 +++ 9 %	0 +++ 0 %

0 = ±5%

+ = 5% - 15% parempi

- = 5% - 15% huonompi

++ = 15% - 25% parempi

-- = 15% - 25% huonompi

+++ = yli 25% parempi

--- = yli 25% huonompi

# Mäntyharju

## Molemmat

Kaikki kuolinsyyt (A00-R99,V01-Y89)

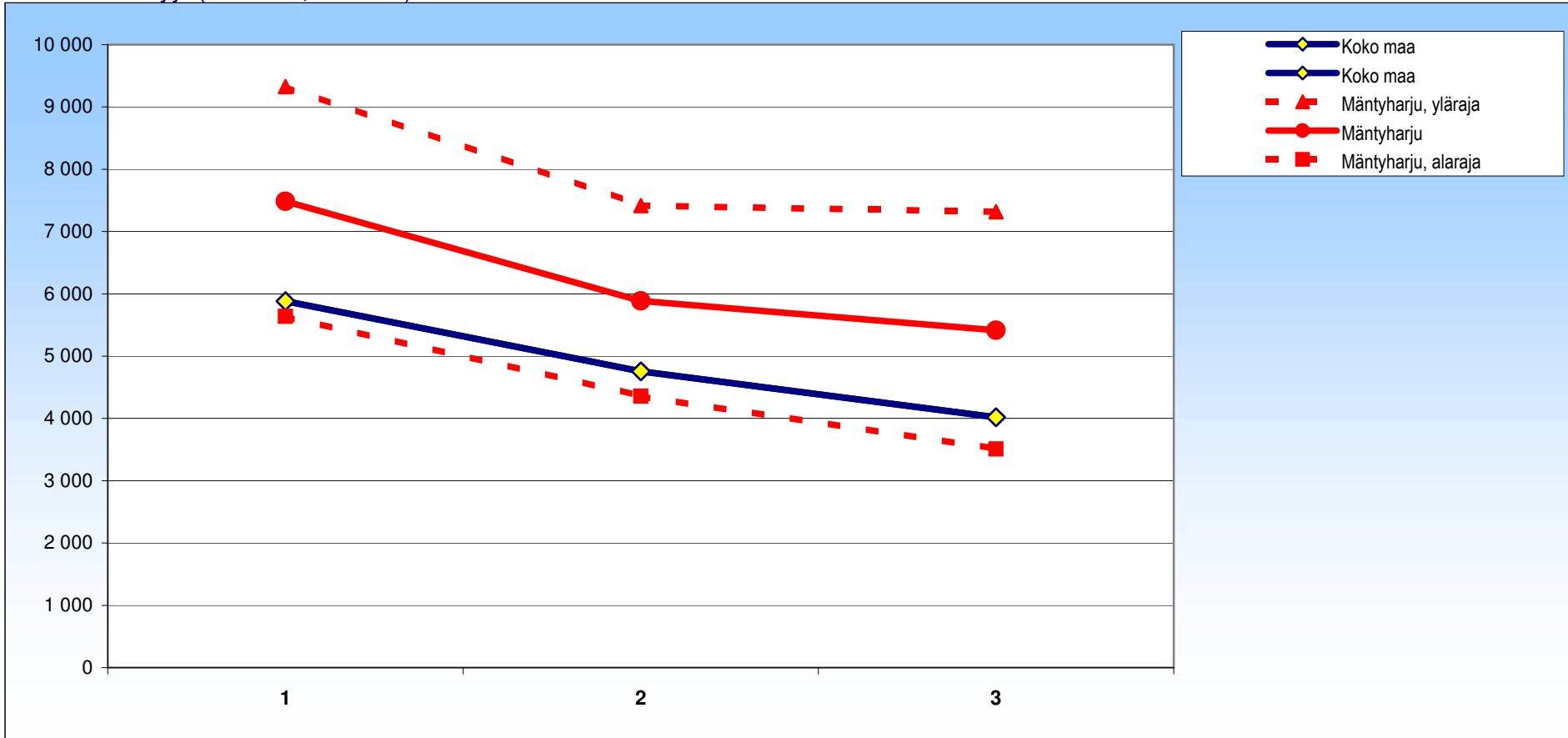

± 95 %:n luottamusväli

	84-88	94-98	04-08
Mäntyharju	7483 ±1843	5889 ±1530	5414 ±1905
Koko maa	5883 ±60	4754 ±53	4019 ±49

# Mäntyharju

## Miehet

Kaikki kuolinsyyt (A00-R99,V01-Y89)

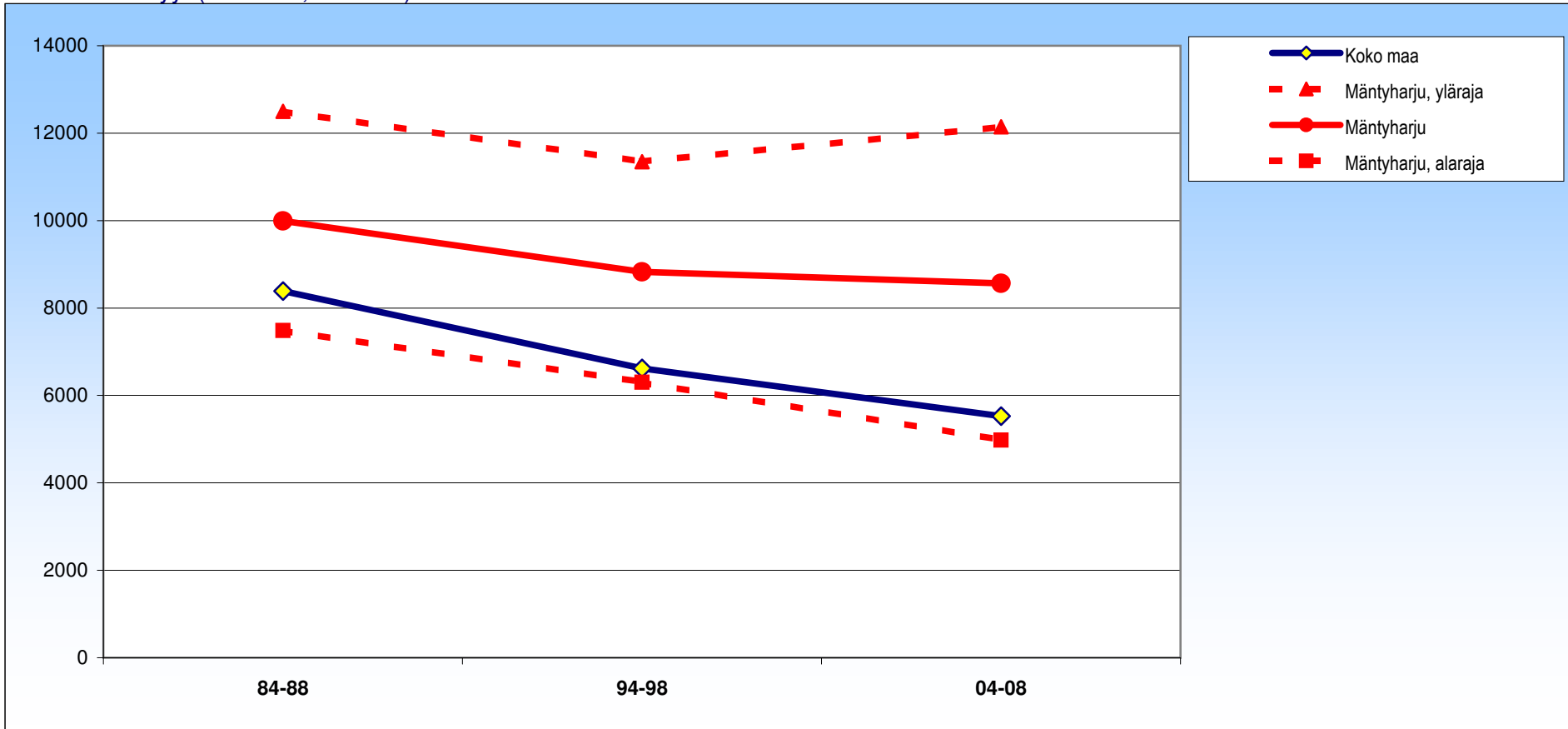

± 95 %:n luottamusväli

	84-88	94-98	04-08
Mäntyharju	9992 ±2506	8826 ±2523	8562 ±3583
Koko maa	8389 ±97	6620 ±85	5525 ±78

# Mäntyharju

## Naiset

Kaikki kuolinsyyt (A00-R99,V01-Y89)

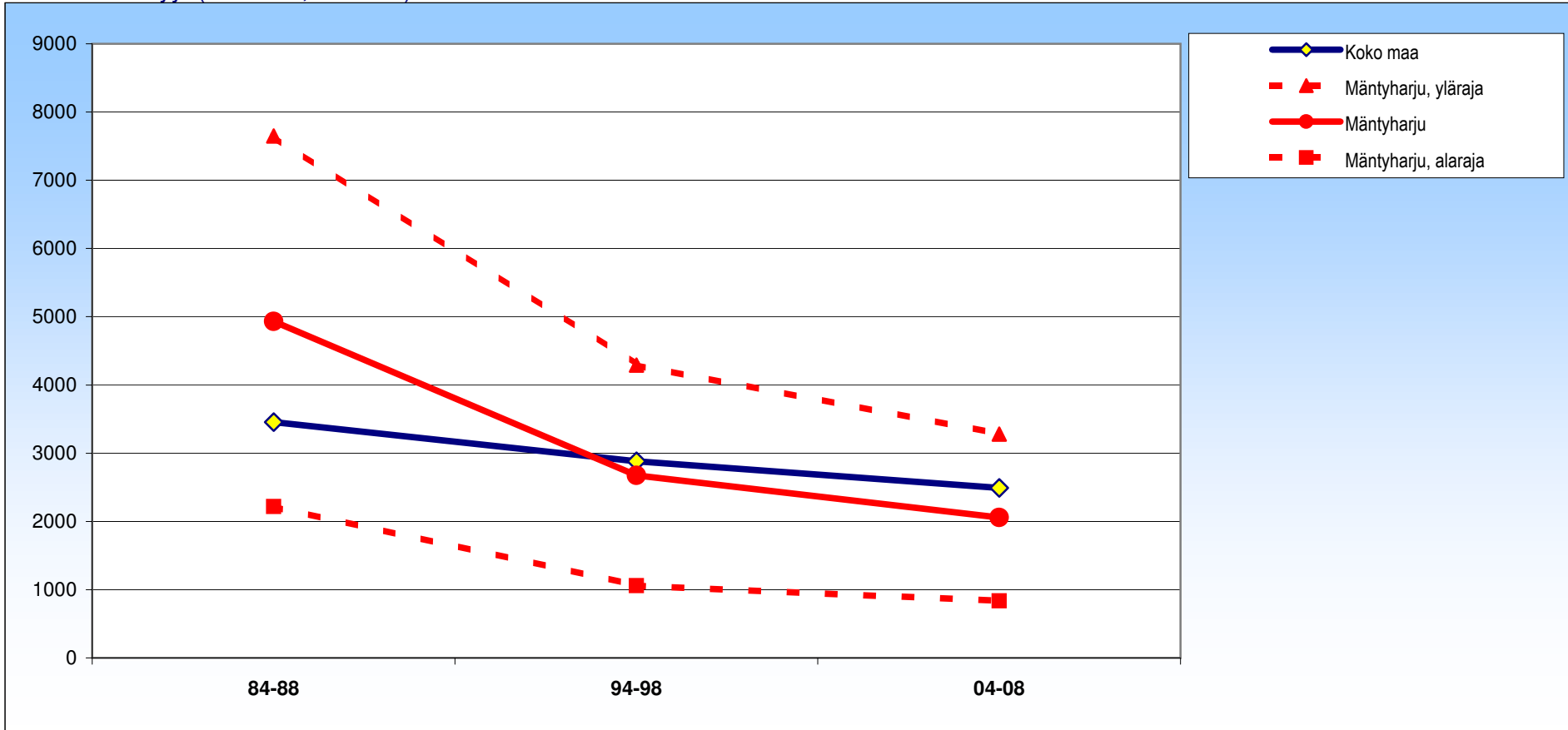

± 95 %:n luottamusväli

	84-88	94-98	04-08
Mäntyharju	4933 ±2715	2675 ±1615	2059 ±1222
Koko maa	3457 ±70	2880 ±62	2490 ±57

# Mäntyharju

## Molemmat

Tartunta- ja loistaudit (A00-B99,J65)

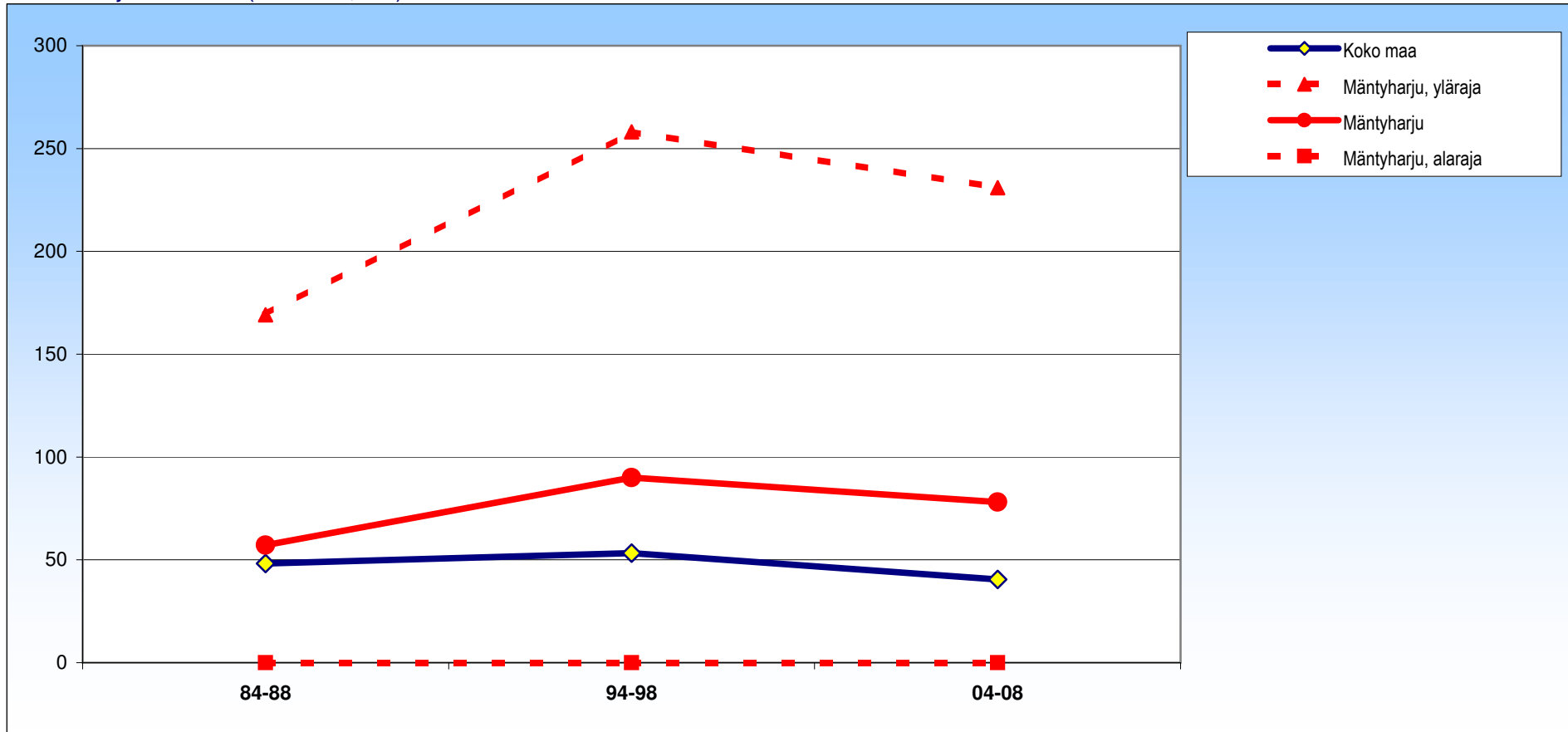

± 95 %:n luottamusväli

	84-88	94-98	04-08
Mäntyharju	57 ± 112	90 ± 168	78 ± 153
Koko maa	48 ± 6	53 ± 6	41 ± 6

# Mäntyharju

## Miehet

Tartunta- ja loistaudit (A00-B99,J65)

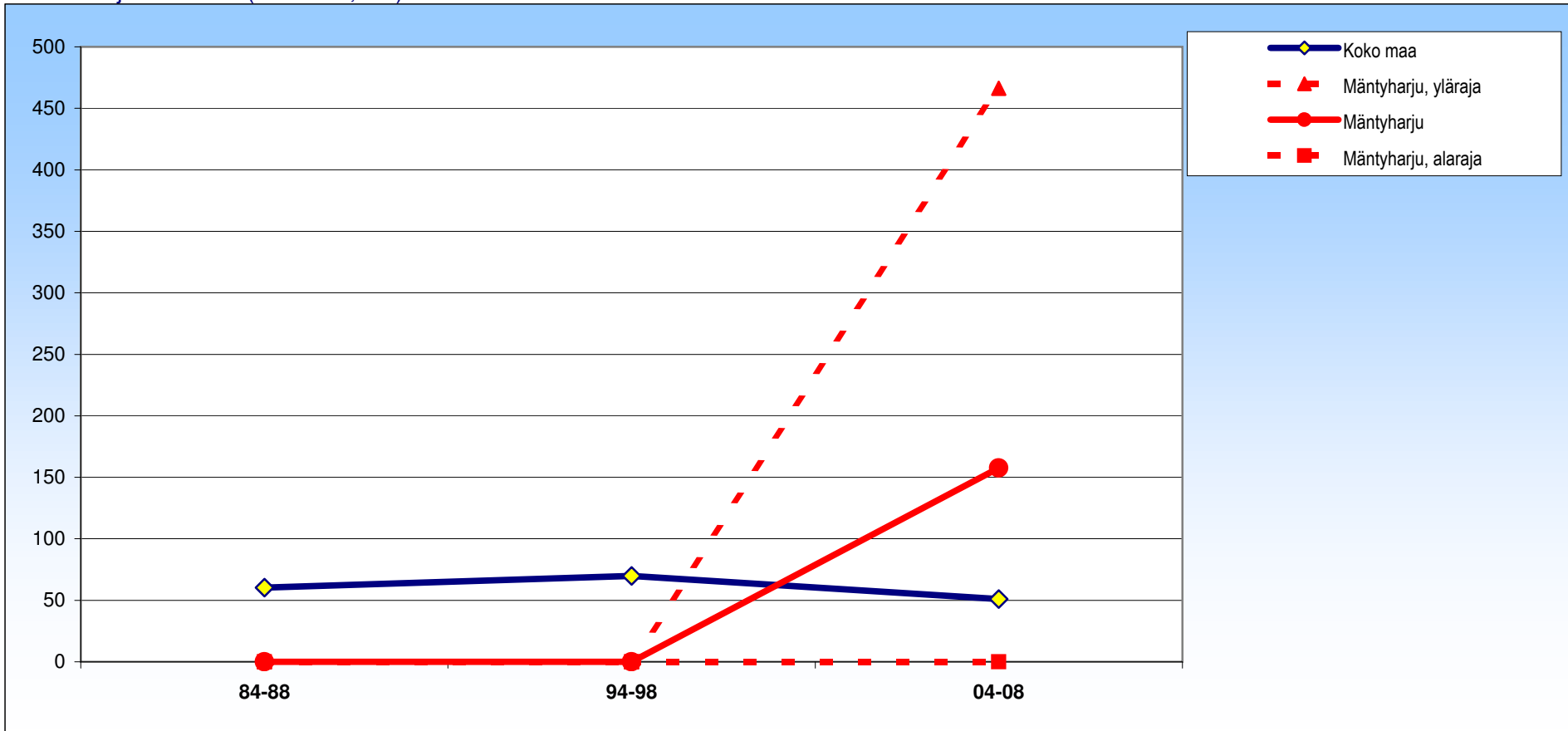

± 95 %:n luottamusväli

	84-88	94-98	04-08
Mäntyharju	0 ±0	0 ±0	158 ±309
Koko maa	60 ±9	70 ±10	51 ±9



# Mäntyharju

## Naiset

Tartunta- ja loistaudit (A00-B99,J65)

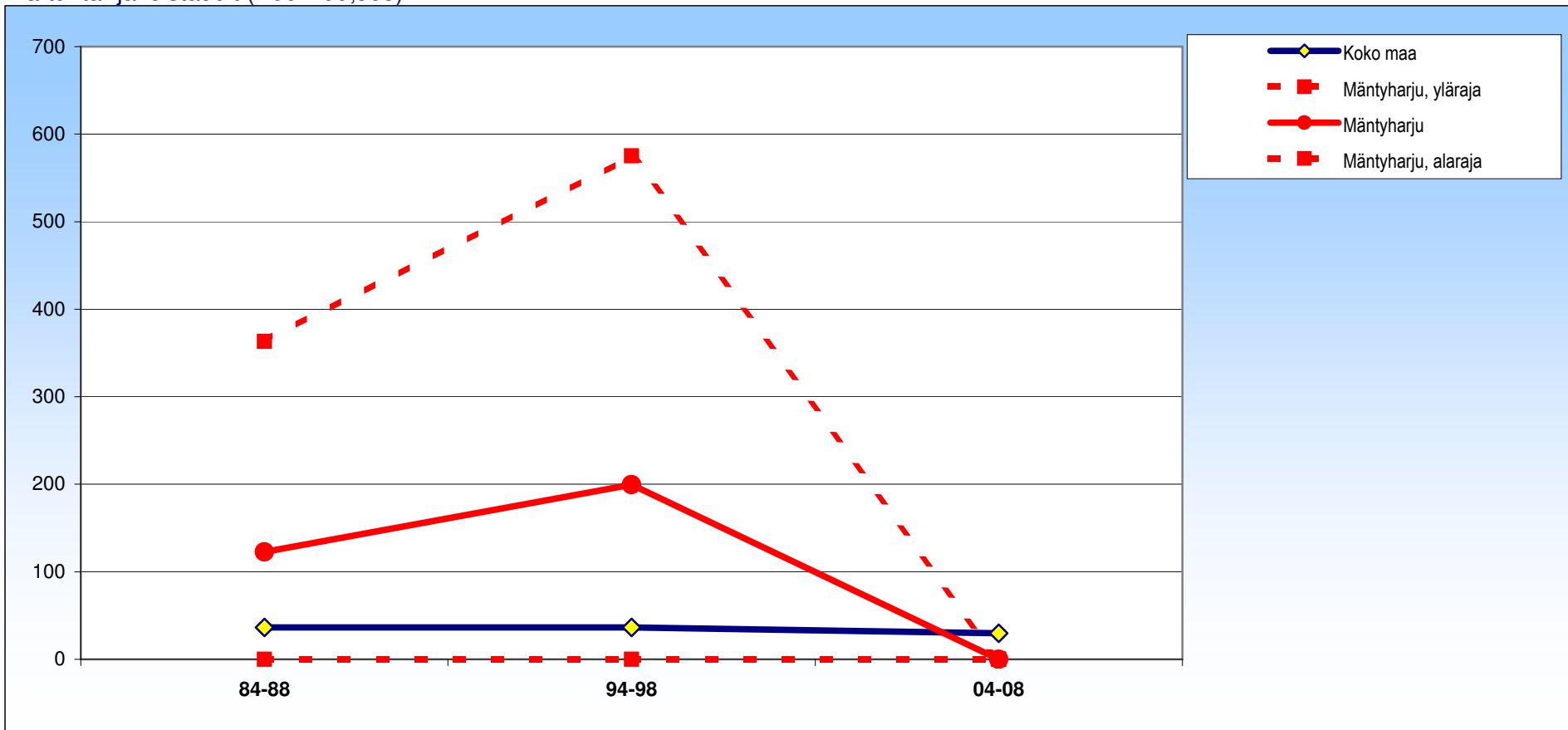

± 95 %:n luottamusväli

	84-88	94-98	04-08
Mäntyharju	123 ±240	199 ±376	0 ±0
Koko maa	36 ±7	36 ±8	30 ±8

# Mäntyharju

## Molemmat

Immuunikato (HIV-tauti) (B20-B24)

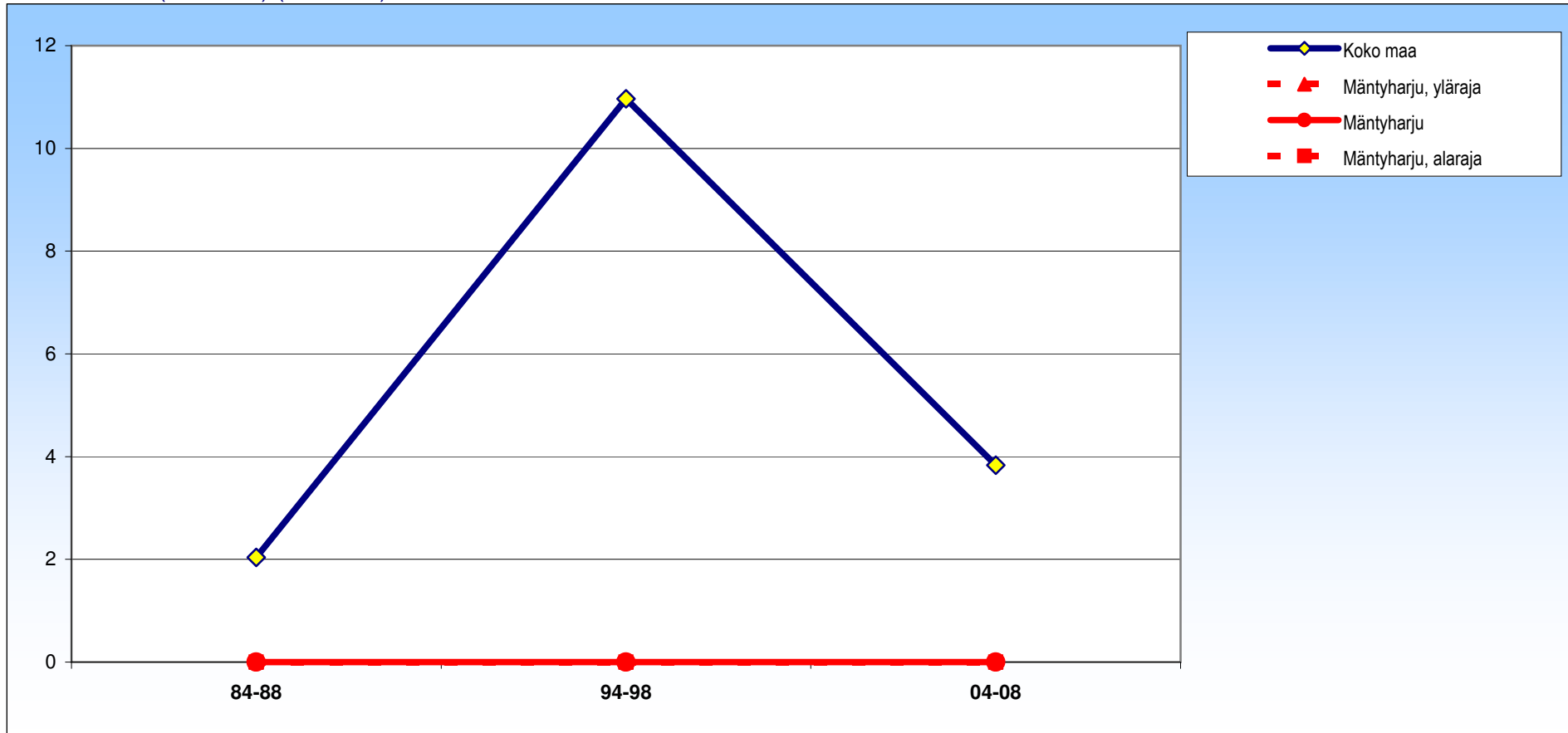

± 95 %:n luottamusväli

	84-88	94-98	04-08
Mäntyharju	0 ±0	0 ±0	0 ±0
Koko maa	2 ±1	11 ±2	4 ±1

# Mäntyharju

## Miehet

Immuunikato (HIV-tauti) (B20-B24)

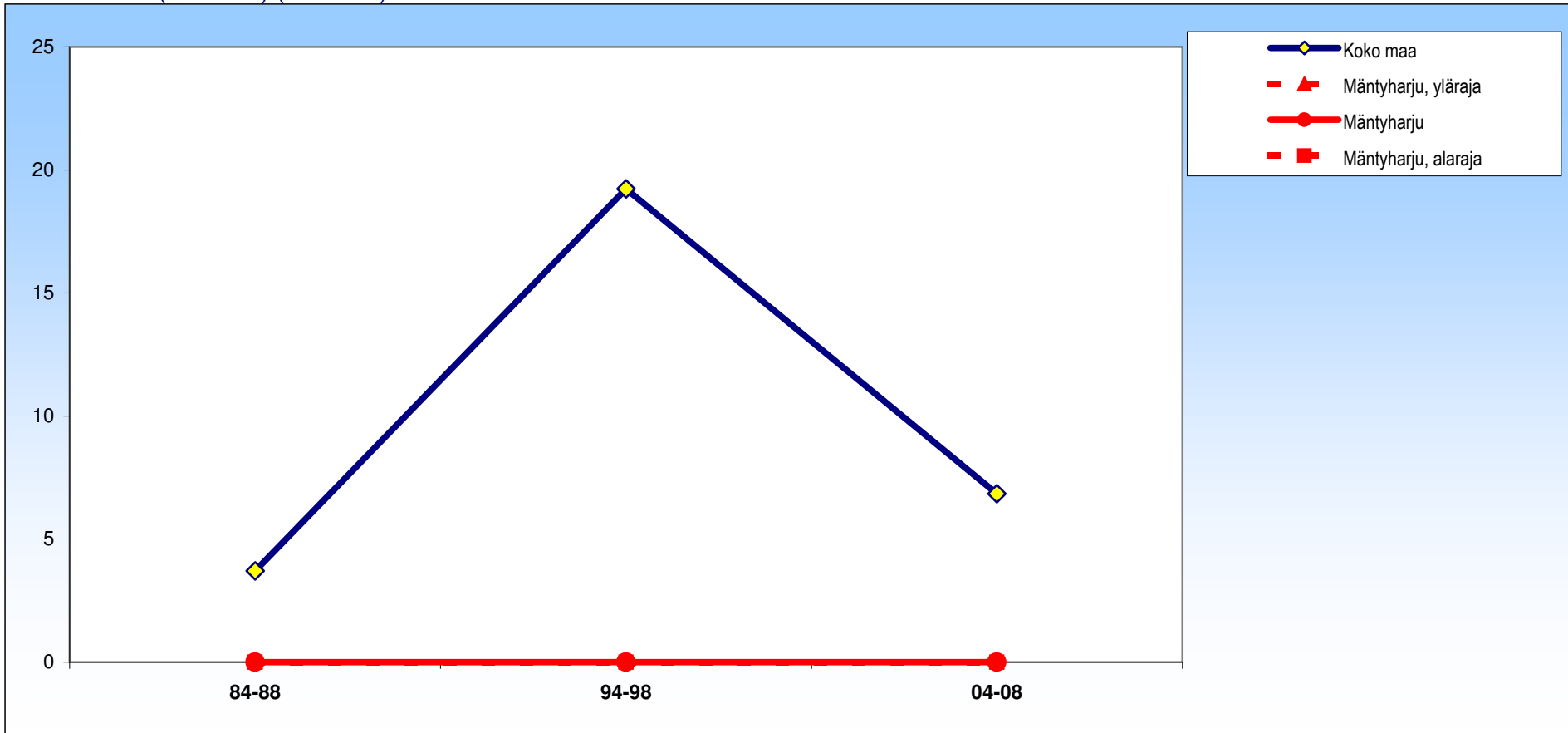

± 95 %:n luottamusväli

	84-88	94-98	04-08
Mäntyharju	0 ±0	0 ±0	0 ±0
Koko maa	4 ±2	19 ±4	7 ±3

# Mäntyharju

## Naiset

Immuunikato (HIV-tauti) (B20-B24)

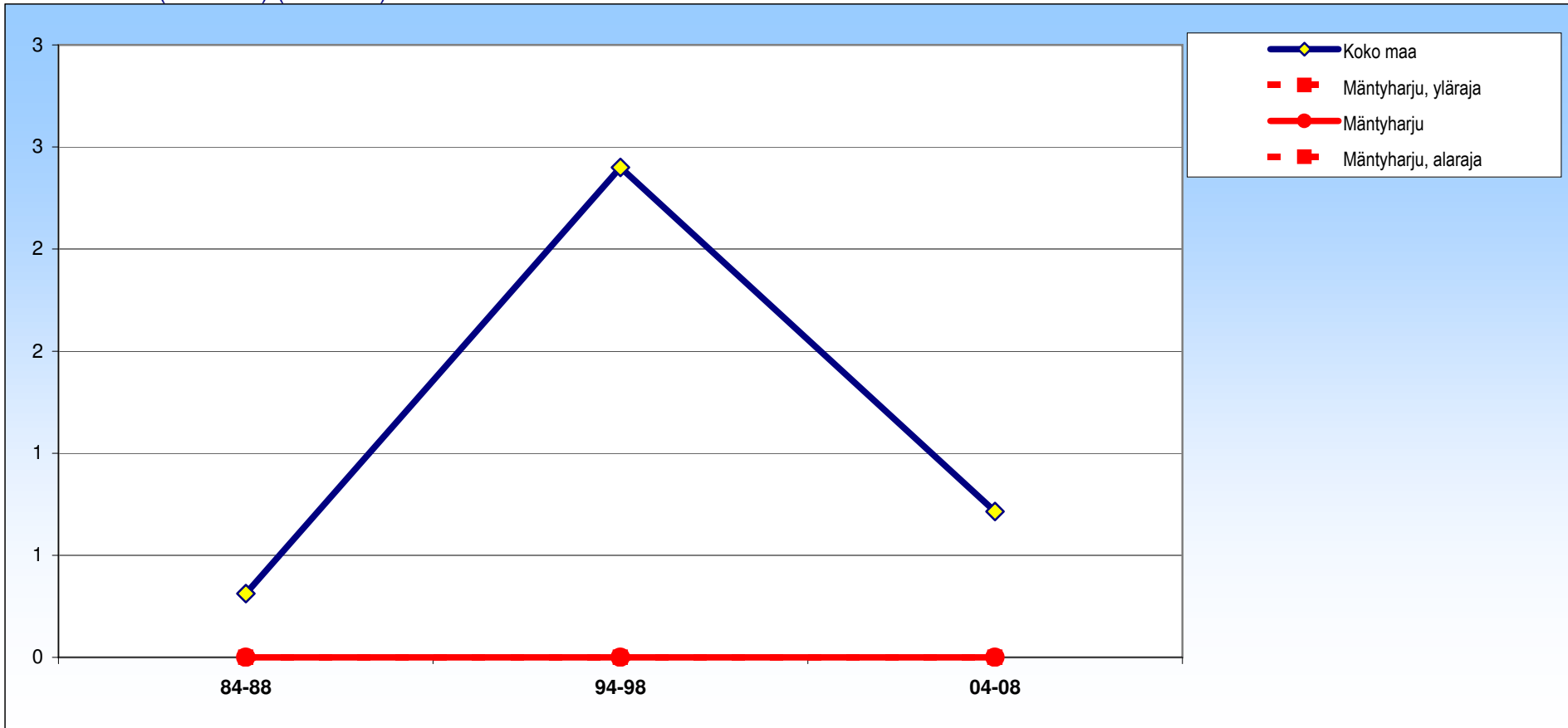

± 95 %:n luottamusväli

	84-88	94-98	04-08
Mäntyharju	0 ±0	0 ±0	0 ±0
Koko maa	0 ±1	2 ±2	1 ±1

# Mäntyharju

## Molemmat

Pahanlaatuiset kasvaimet (C00-C97)

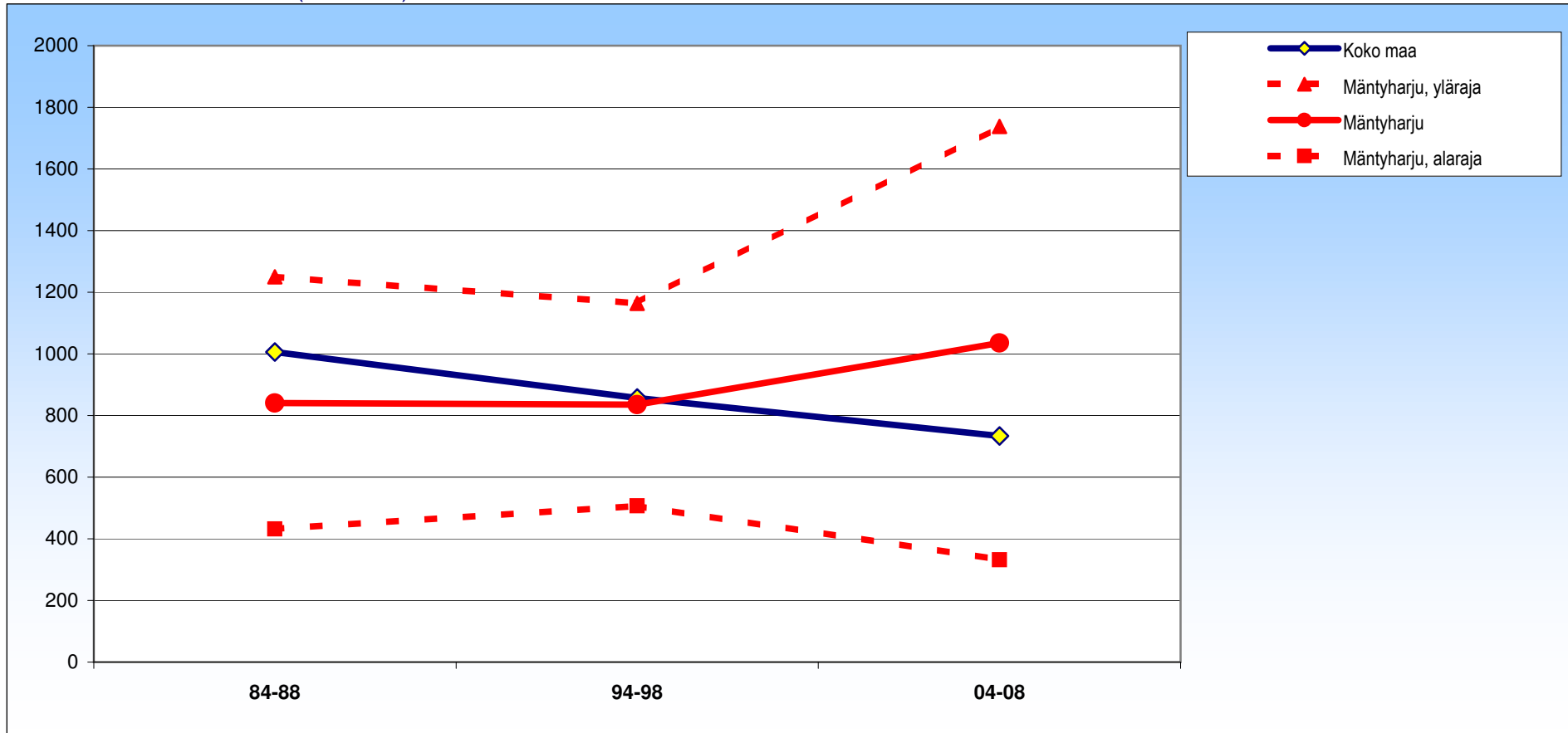

± 95 %:n luottamusväli

	84-88	94-98	04-08
Mäntyharju	841 ±409	835 ±329	1035 ±703
Koko maa	1006 ±20	857 ±17	733 ±16

# Mäntyharju

## Miehet

### Pahanlaatuiset kasvaimet (C00-C97)

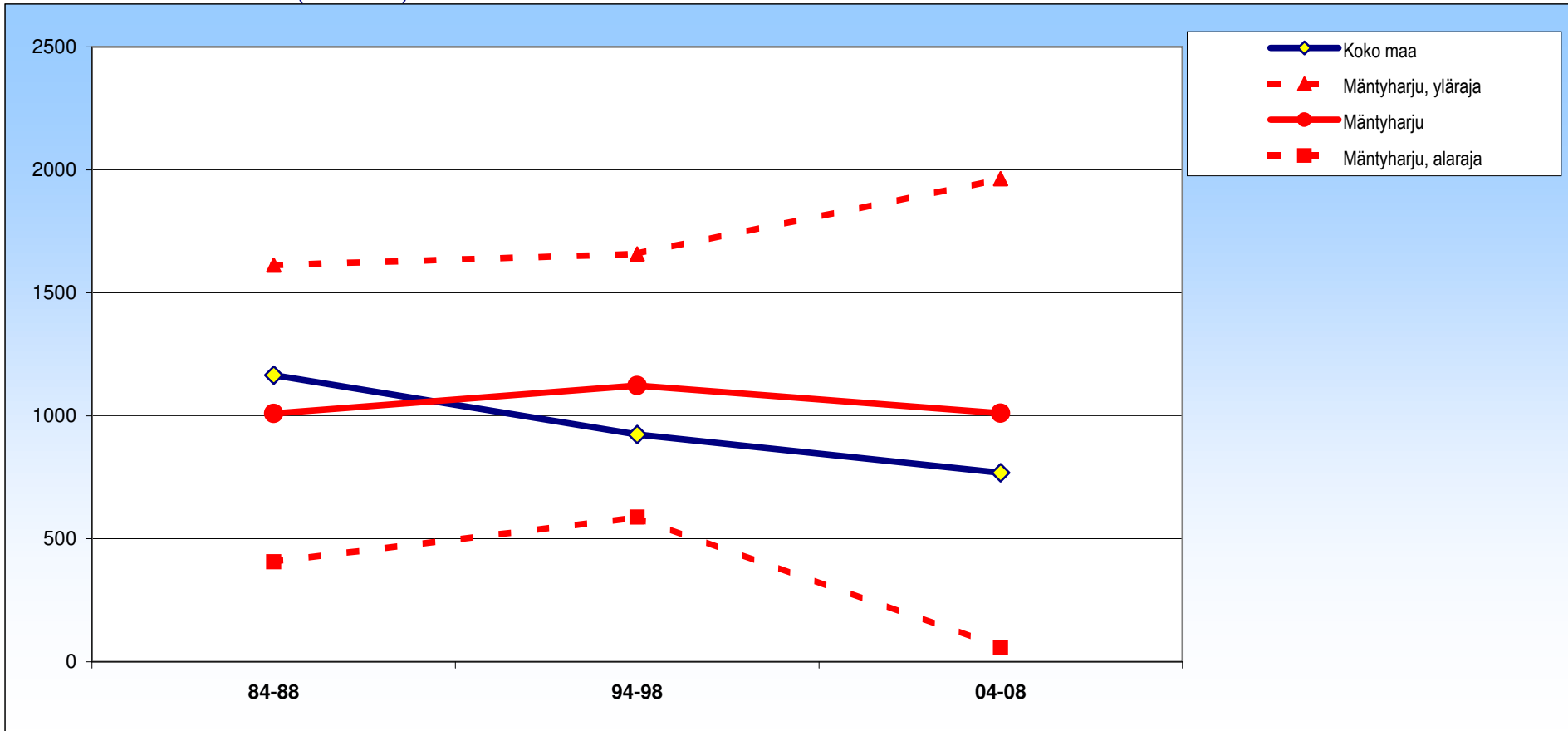

± 95 %:n luottamusväli

	84-88	94-98	04-08
Mäntyharju	1010 ±603	1123 ±535	1011 ±953
Koko maa	1165 ±29	924 ±25	768 ±23

# Mäntyharju

## Naiset

### Pahanlaatuiset kasvaimet (C00-C97)

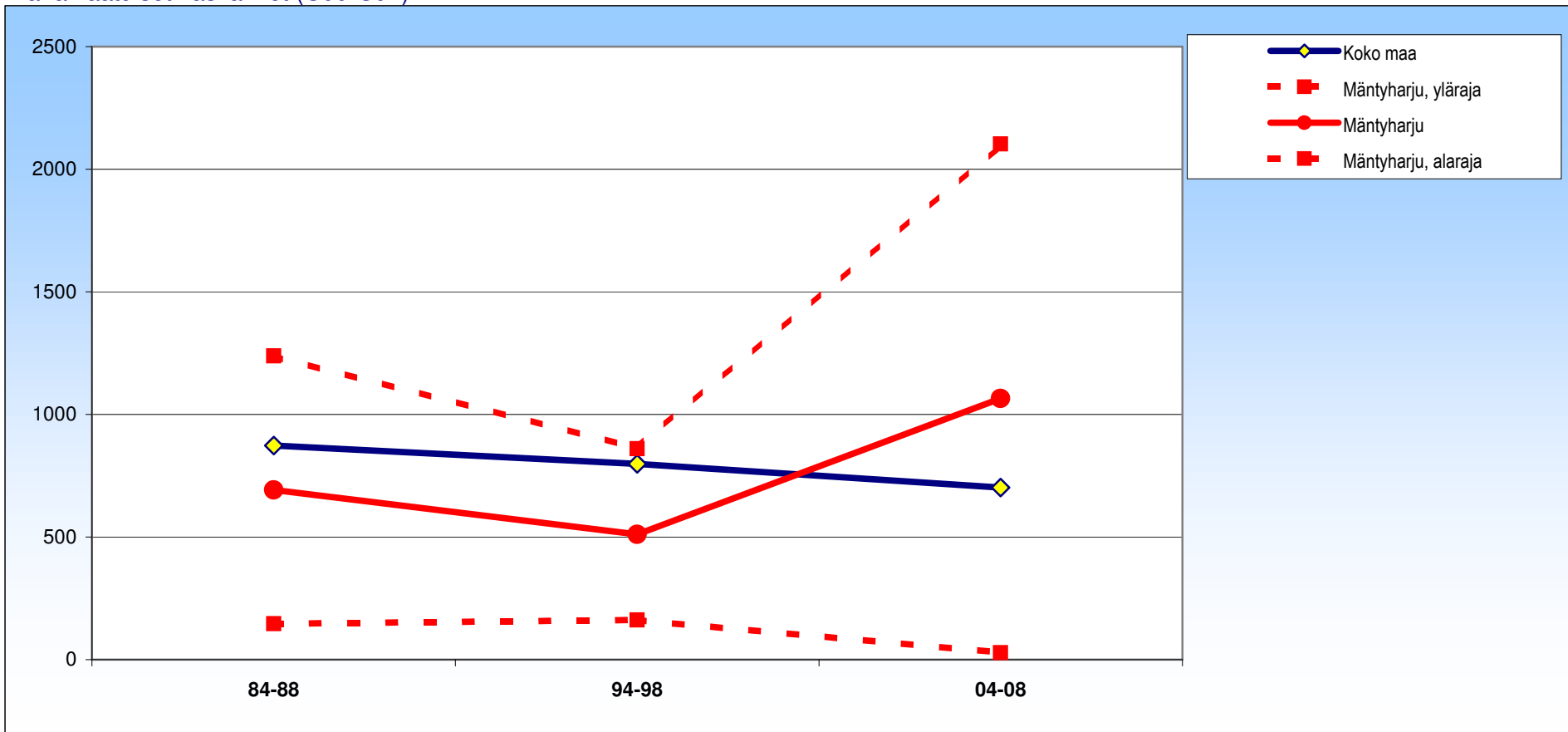

± 95 %:n luottamusväli

	84-88	94-98	04-08
Mäntyharju	692 ±546	511 ±349	1065 ±1038
Koko maa	874 ±27	798 ±24	701 ±23

# Mäntyharju

## Molemmat

Suoliston pahanlaatuiset kasvaimet (C18-C21)

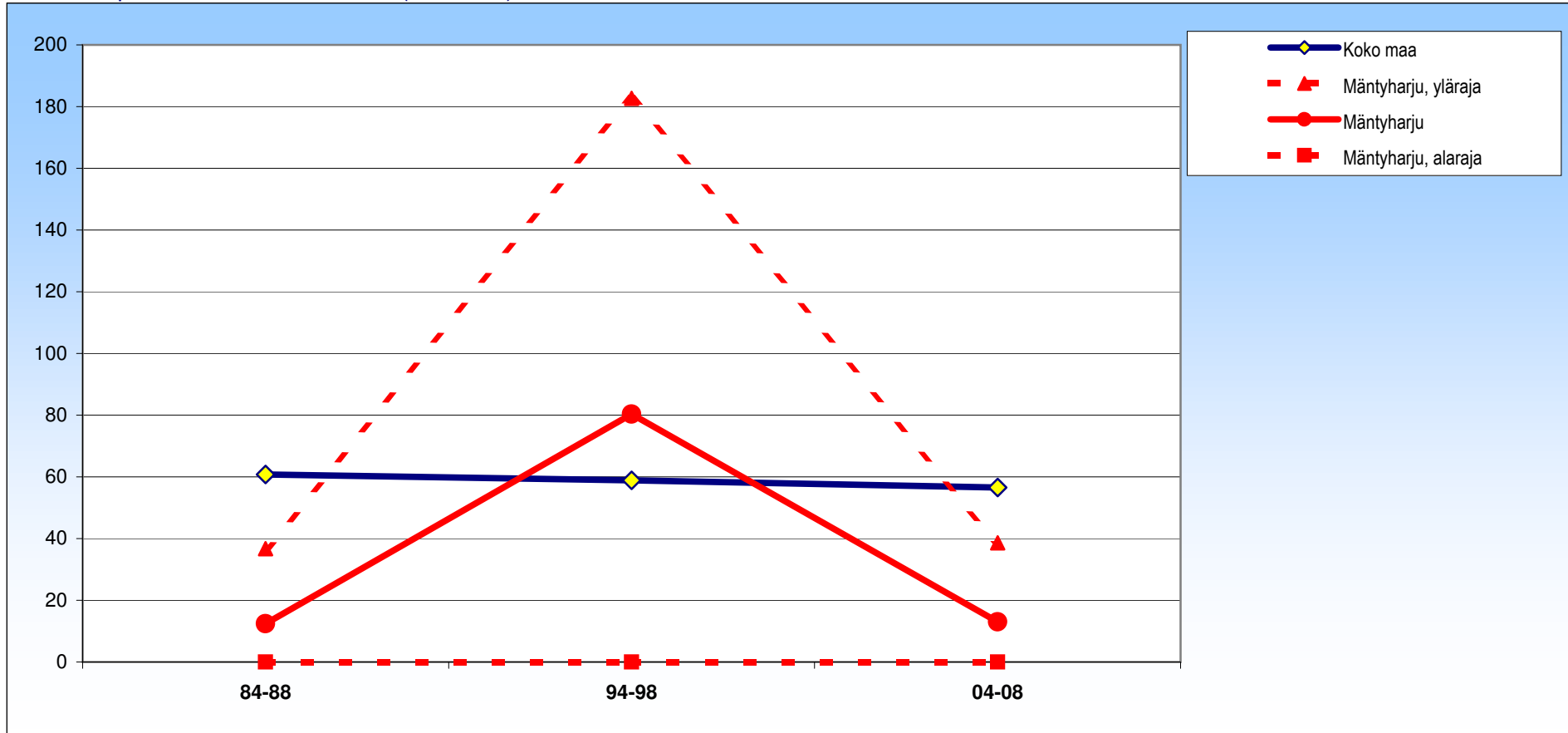

± 95 %:n luottamusväli

	84-88	94-98	04-08
Mäntyharju	12 ±24	80 ±102	13 ±26
Koko maa	61 ±4	59 ±4	57 ±4



# Mäntyharju

## Miehet

Suoliston pahanlaatuiset kasvaimet (C18-C21)

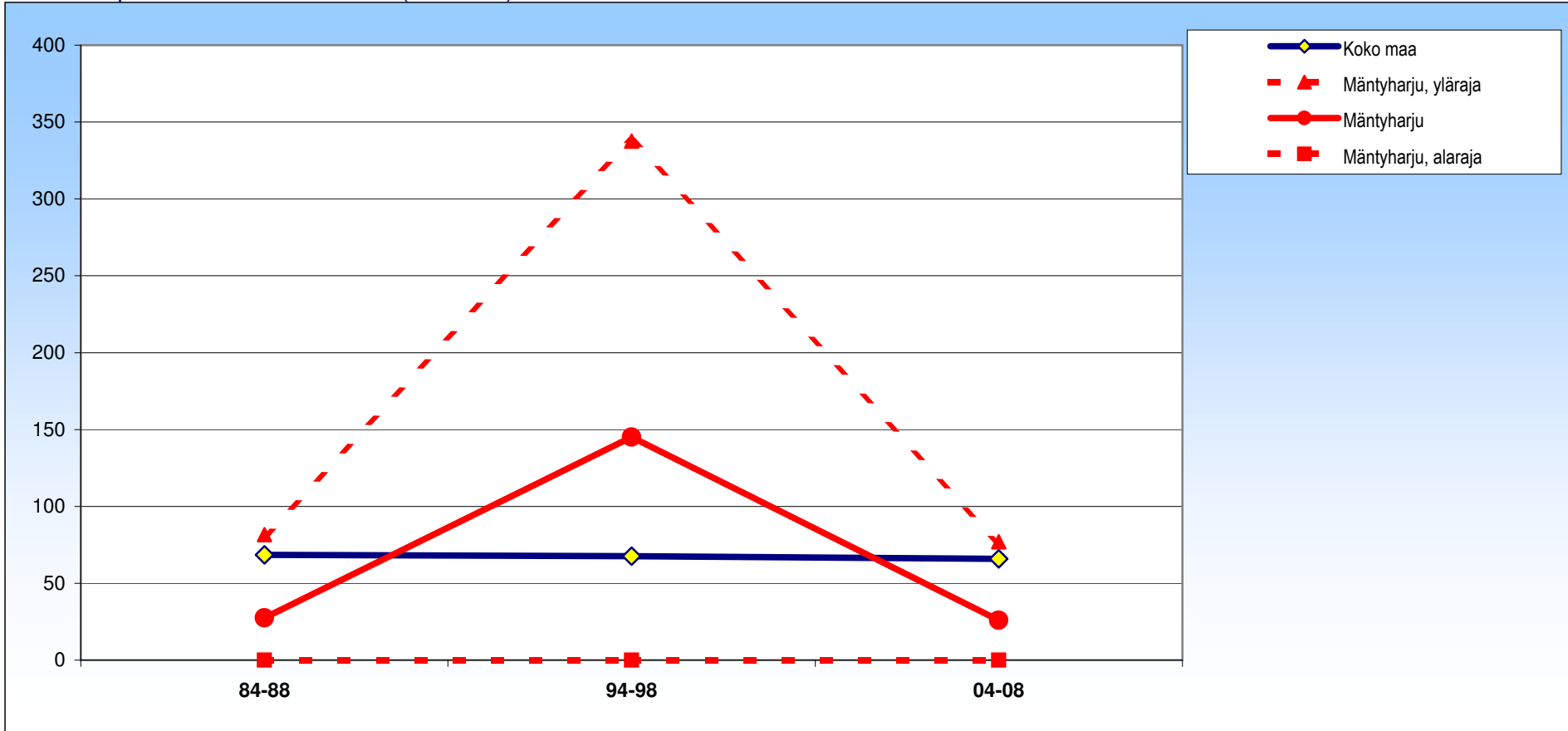

± 95 %:n luottamusväli

	84-88	94-98	04-08
Mäntyharju	28 ±54	145 ±192	26 ±51
Koko maa	68 ±6	68 ±5	66 ±5

# Mäntyharju

## Naiset

Suoliston pahanlaatuiset kasvaimet (C18-C21)

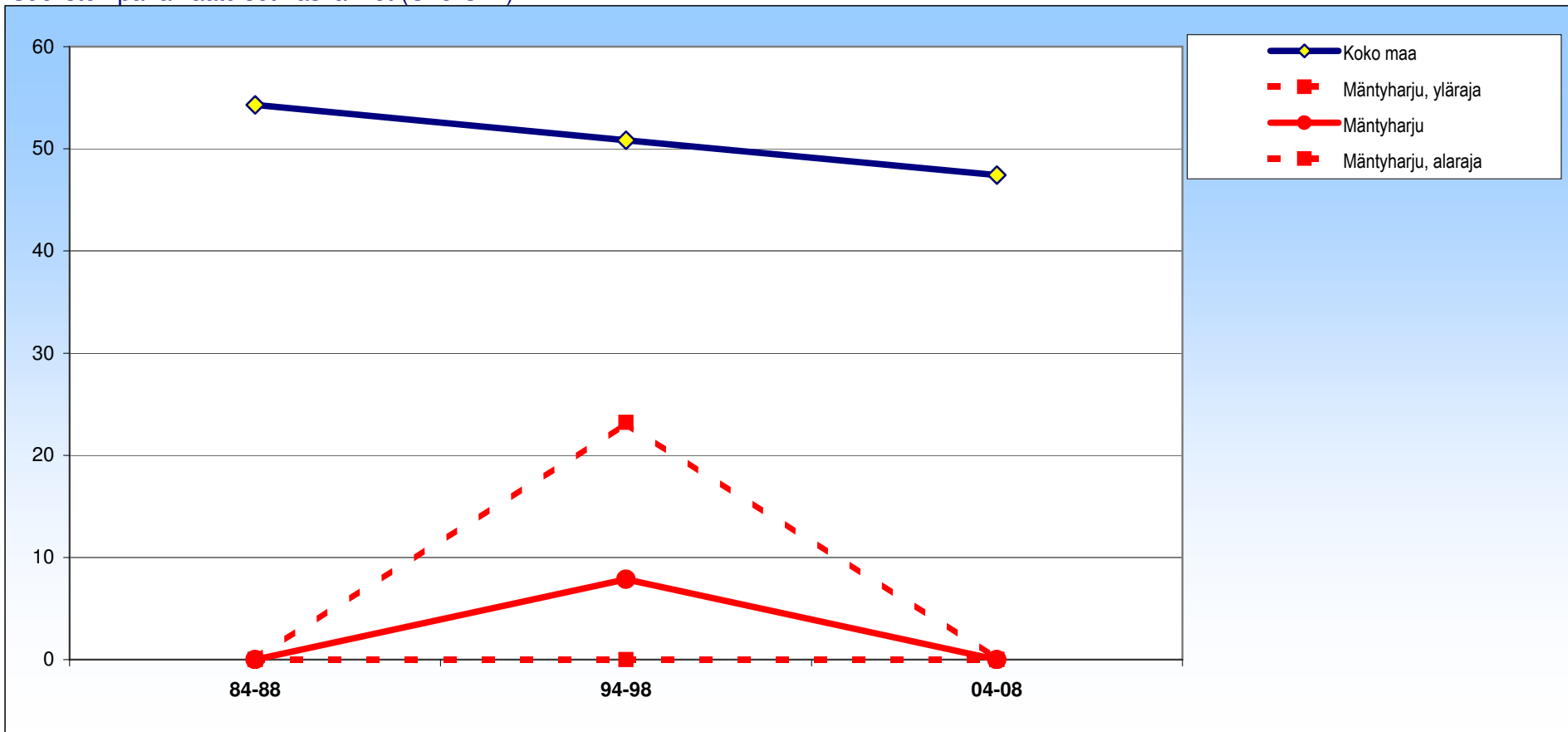

± 95 %:n luottamusväli

	84-88	94-98	04-08
Mäntyharju	0 ± 0	8 ± 15	0 ± 0
Koko maa	54 ± 6	51 ± 5	47 ± 5

# Mäntyharju

## Molemmat

Hengityselinten pahanlaatuiset kasvaimet (C33-C34)

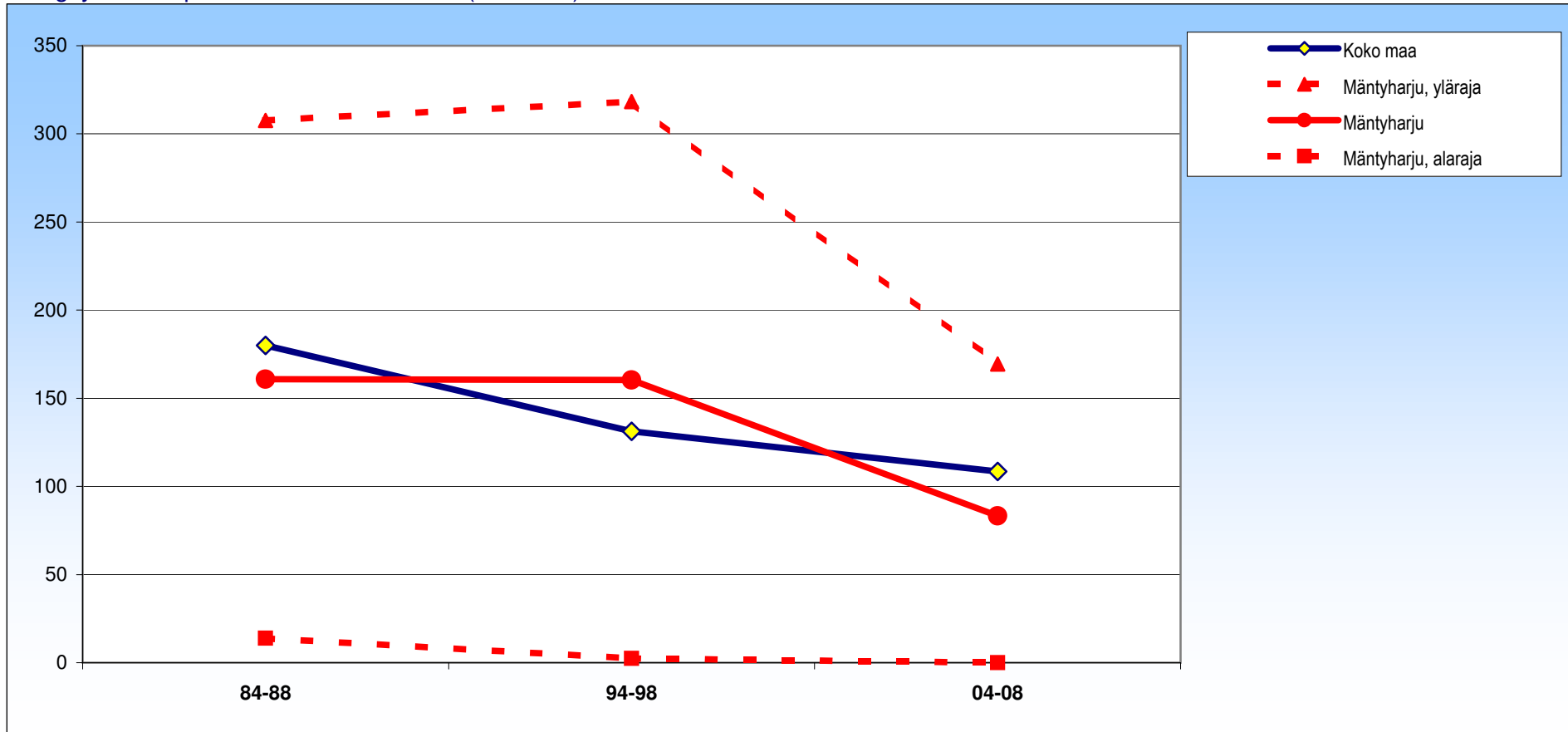

± 95 %:n luottamusväli

	84-88	94-98	04-08
Mäntyharju	161 ± 147	160 ± 158	83 ± 86
Koko maa	180 ± 6	131 ± 5	108 ± 4

# Mäntyharju

## Miehet

Hengityselinten pahanlaatuiset kasvaimet (C33-C34)

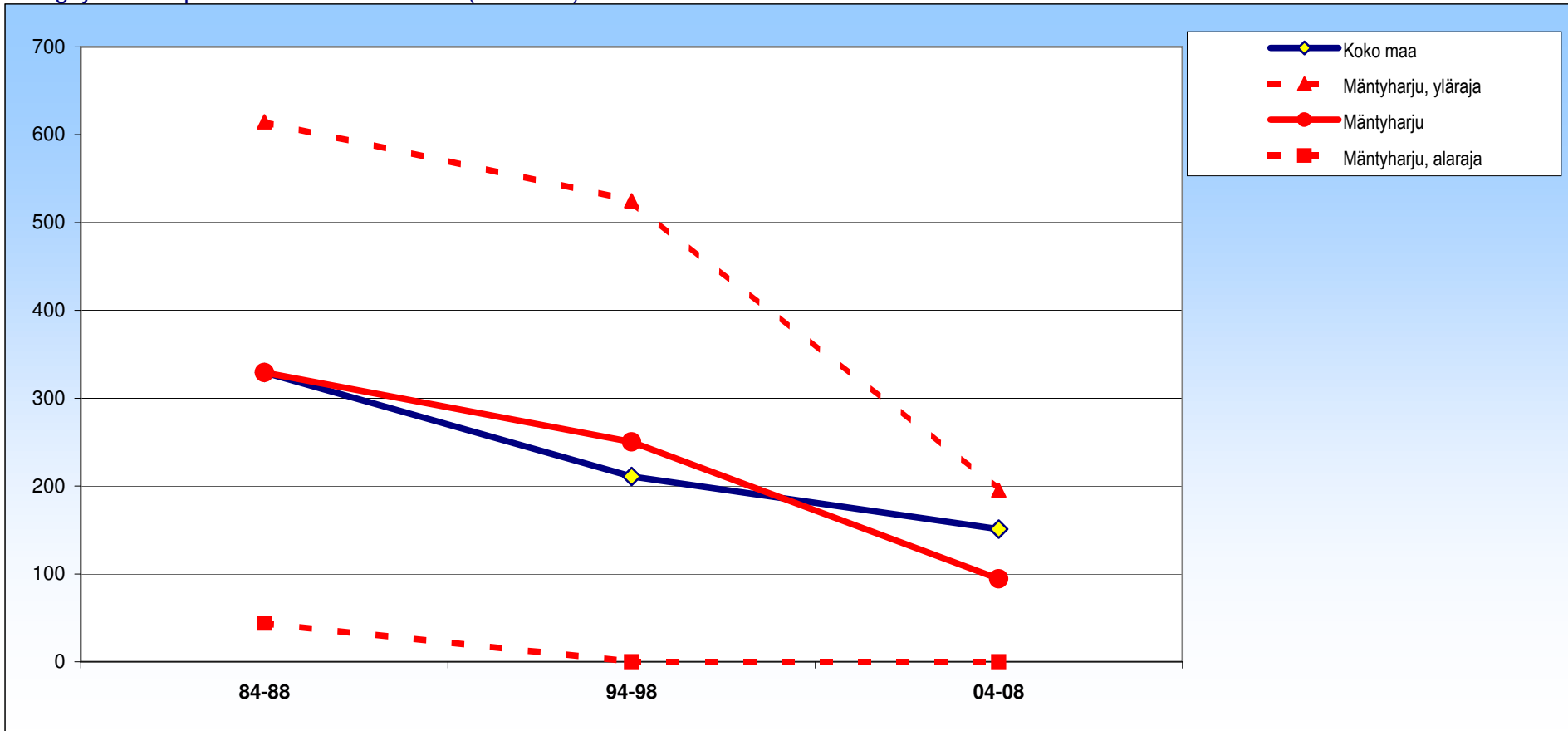

± 95 %:n luottamusväli

	84-88	94-98	04-08
Mäntyharju	329 ±285	250 ±274	94 ±101
Koko maa	329 ±12	211 ±9	151 ±7

# Mäntyharju

## Naiset

Hengityselinten pahanlaatuiset kasvaimet (C33-C34)

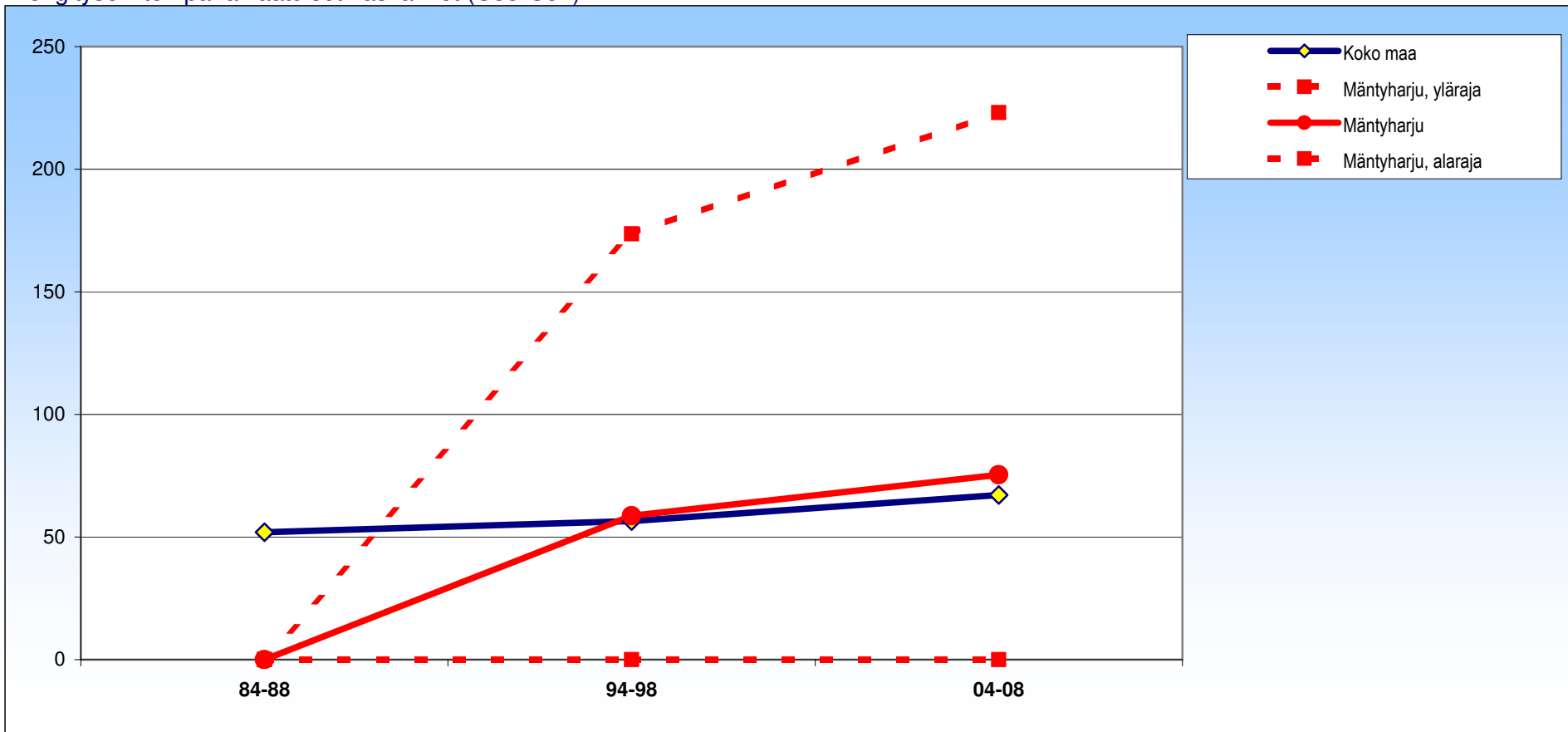

± 95 %:n luottamusväli

	84-88	94-98	04-08
Mäntyharju	0 ± 0	59 ± 115	75 ± 148
Koko maa	52 ± 5	57 ± 5	67 ± 5

# Mäntyharju

## Molemmat

Rinnan pahanlaatuiset kasvaimet (C50)

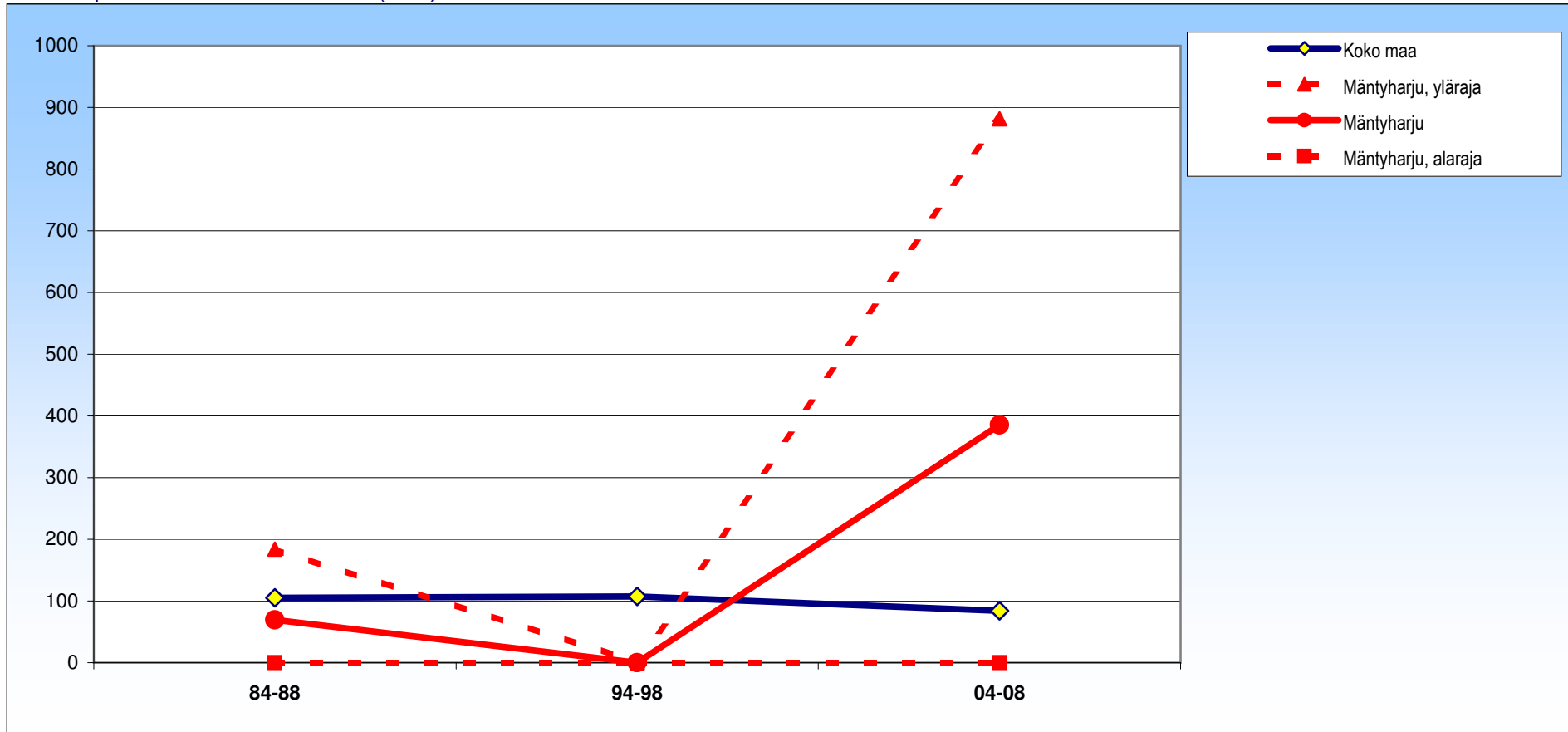

± 95 %:n luottamusväli

	84-88	94-98	04-08
Mäntyharju	70 ± 115	0 ± 0	385 ± 496
Koko maa	105 ± 6	108 ± 5	84 ± 5

# Mäntyharju

## Miehet

Rinnan pahanlaatuiset kasvaimet (C50)

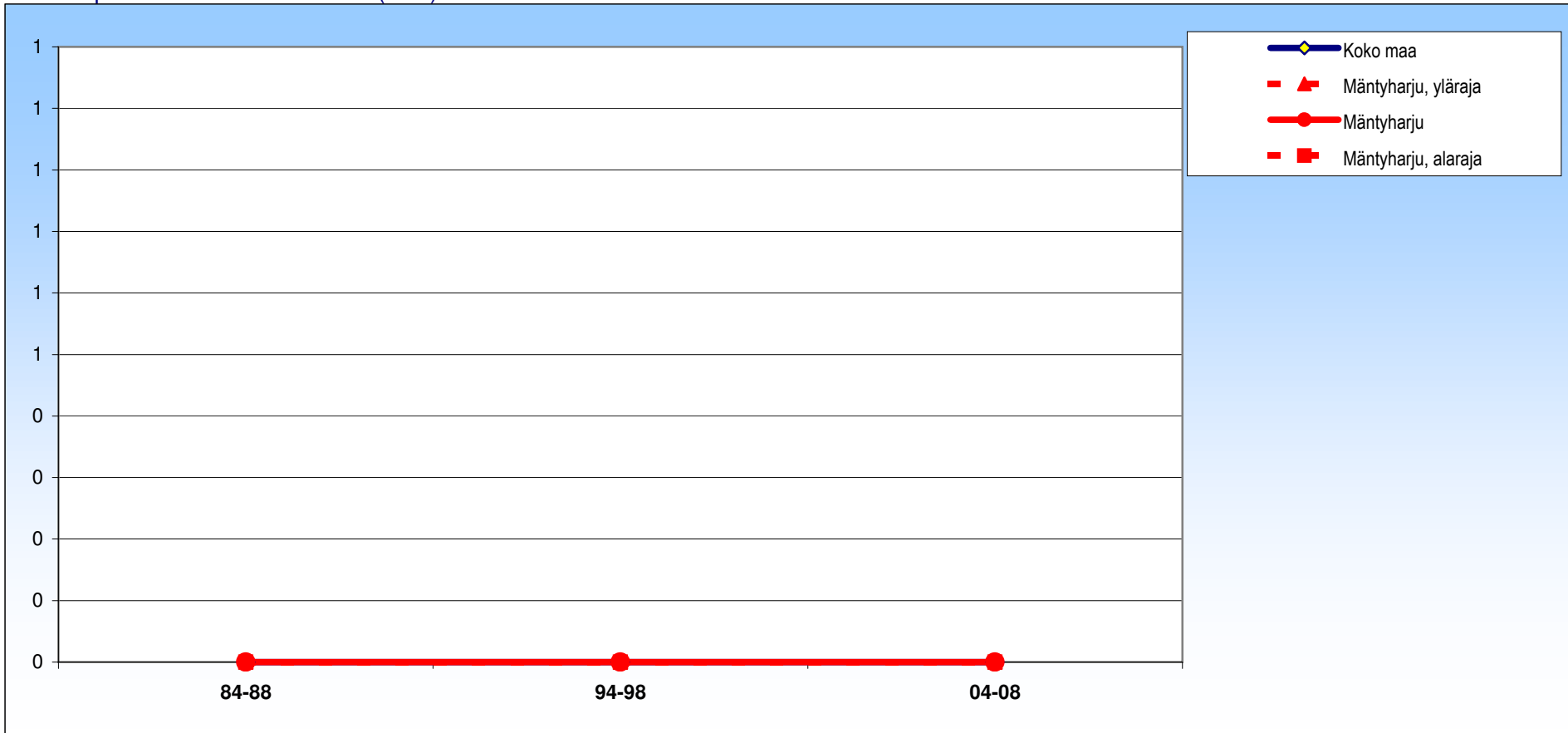

± 95 %:n luottamusväli

	84-88	94-98	04-08
Mäntyharju	0 ±0	0 ±0	0 ±0
Koko maa	0 ±0	0 ±0	0 ±0

# Mäntyharju

## Naiset

Rinnan pahanlaatuiset kasvaimet (C50)

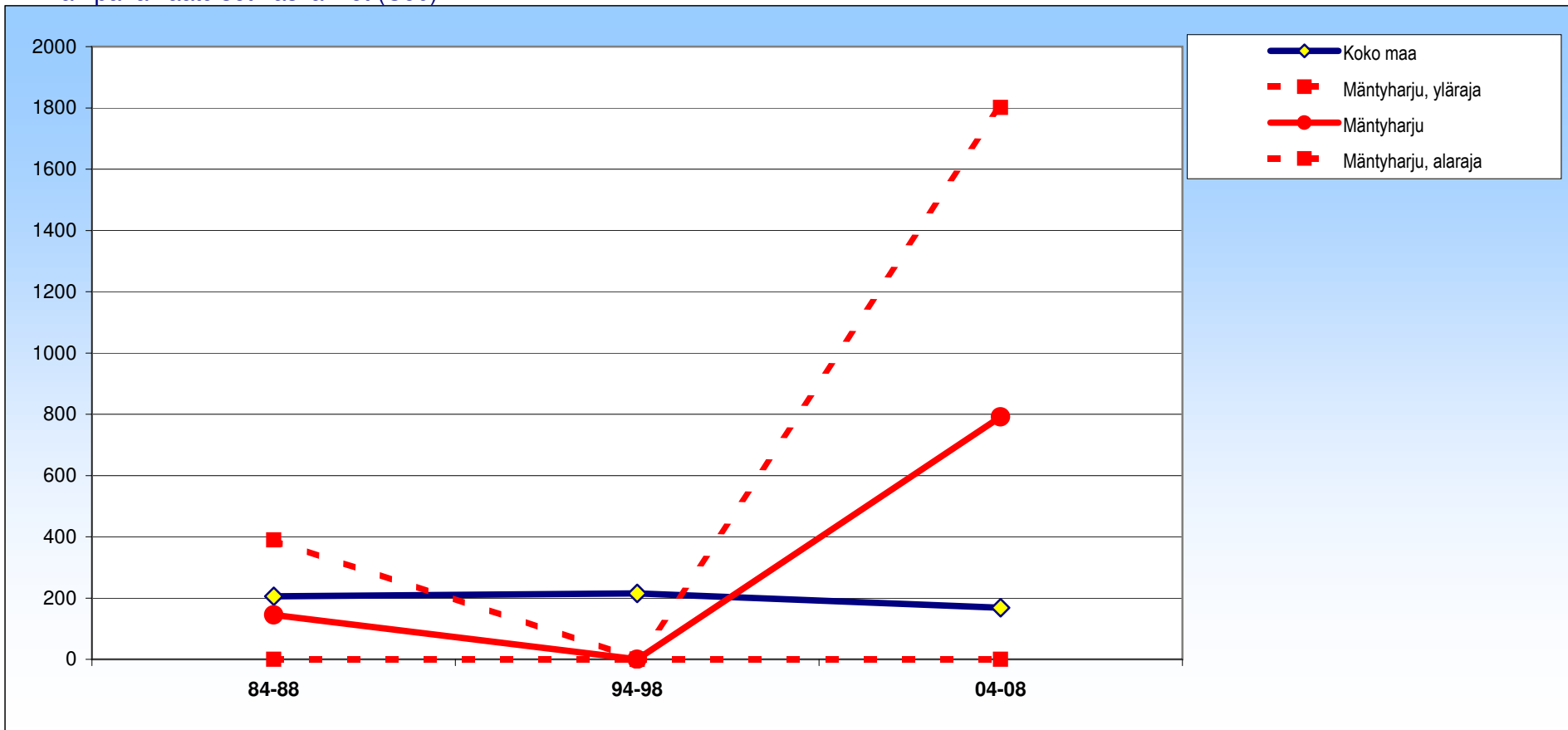

± 95 %:n luottamusväli

	84-88	94-98	04-08
Mäntyharju	145 ±244	0 ±0	791 ±1010
Koko maa	206 ±11	215 ±11	168 ±9



# Mäntyharju

## Molemmat

Umpieritys- ja aineenvaihduntasairaudet (E00-E90)

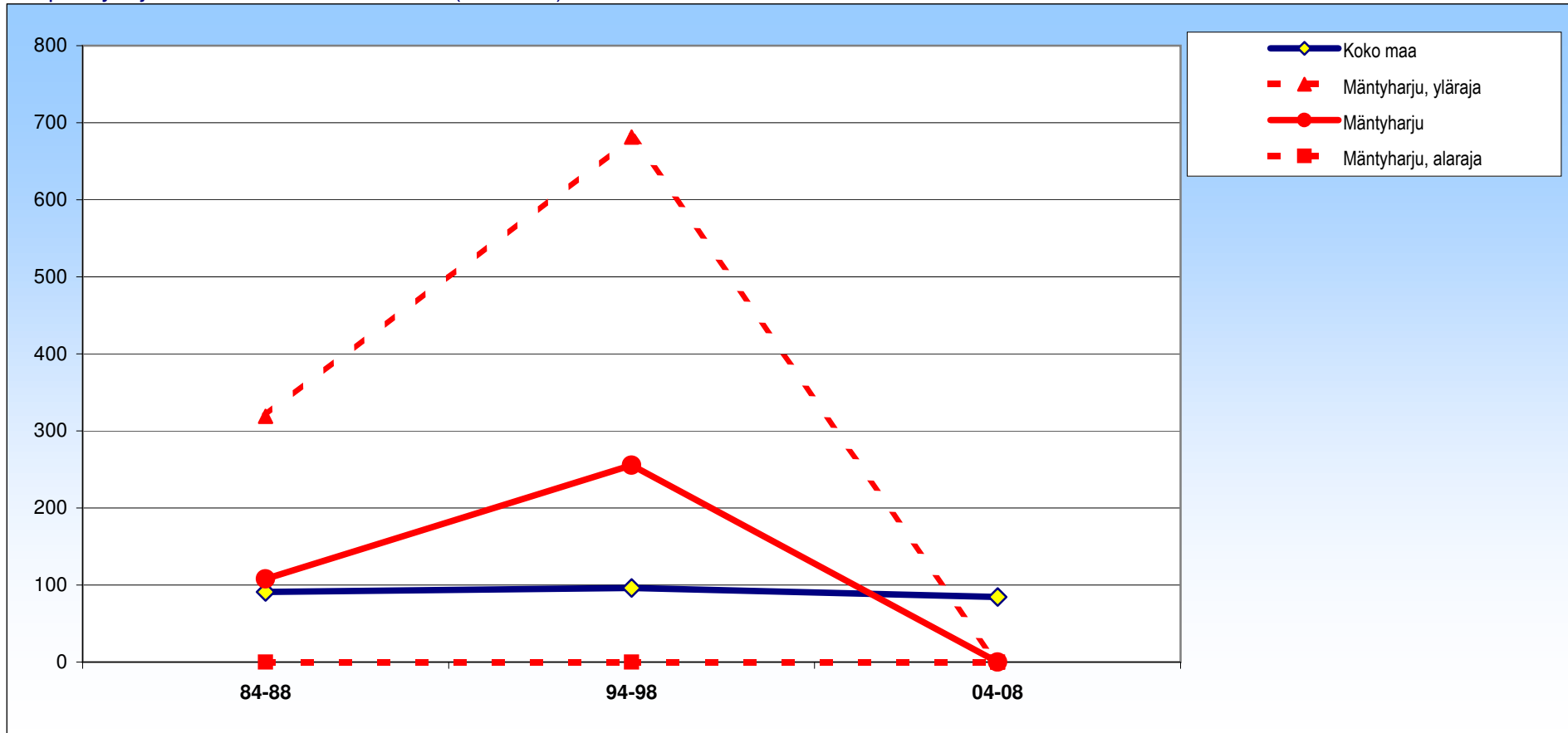

± 95 %:n luottamusväli

	84-88	94-98	04-08
Mäntyharju	108 ± 211	255 ± 426	0 ± 0
Koko maa	91 ± 8	96 ± 8	84 ± 8

# Mäntyharju

## Miehet

Umpieritys- ja aineenvaihduntasairaudet (E00-E90)

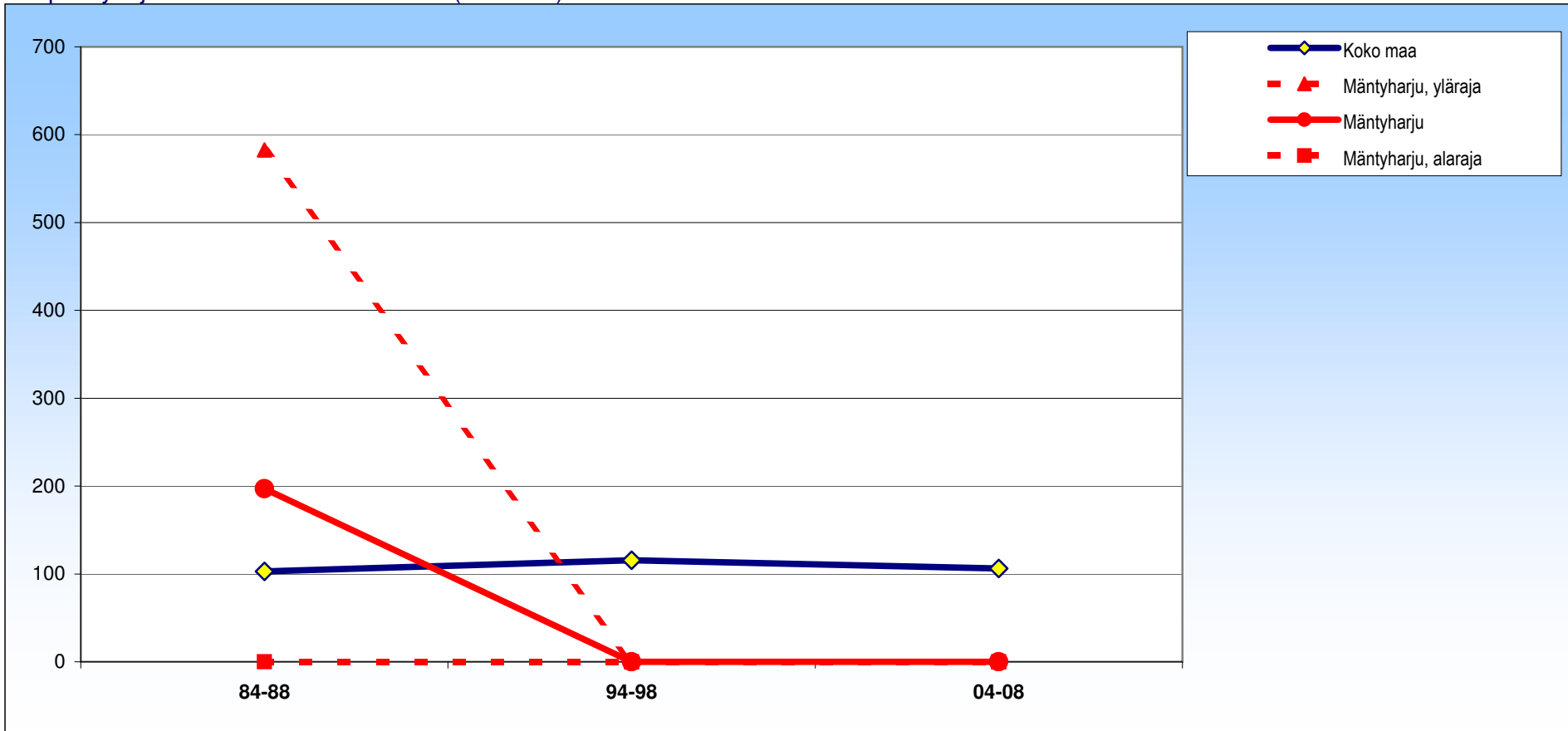

± 95 %:n luottamusväli

	84-88	94-98	04-08
Mäntyharju	197 ±386	0 ±0	0 ±0
Koko maa	103 ±12	115 ±12	106 ±12

# Mäntyharju

## Naiset

Umpieritys- ja aineenvaihduntasairaudet (E00-E90)

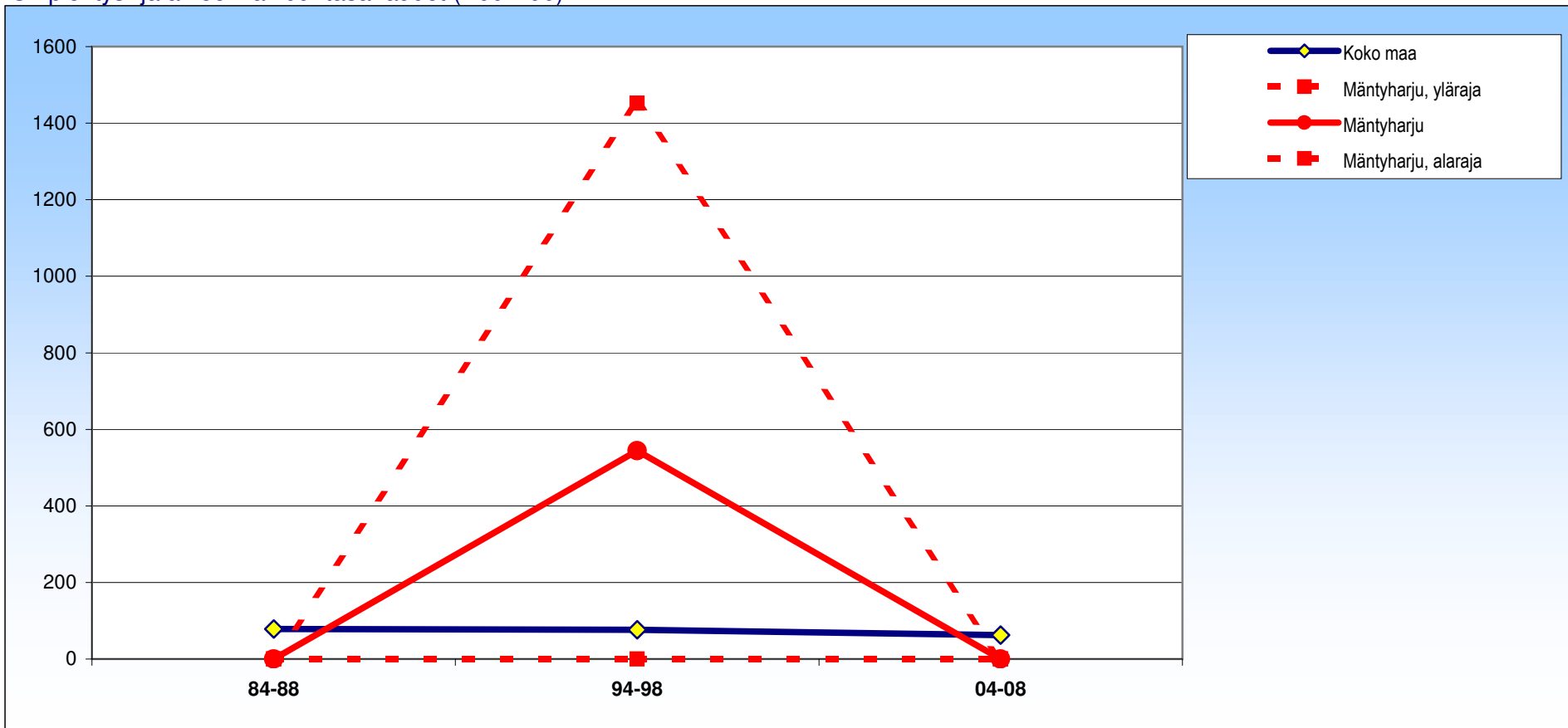

± 95 %:n luottamusväli

	84-88	94-98	04-08
Mäntyharju	0 ± 0	544 ± 908	0 ± 0
Koko maa	79 ± 12	76 ± 11	62 ± 10

# Mäntyharju

## Molemmat

Diabetes (sokeritauti) (E10-E14)

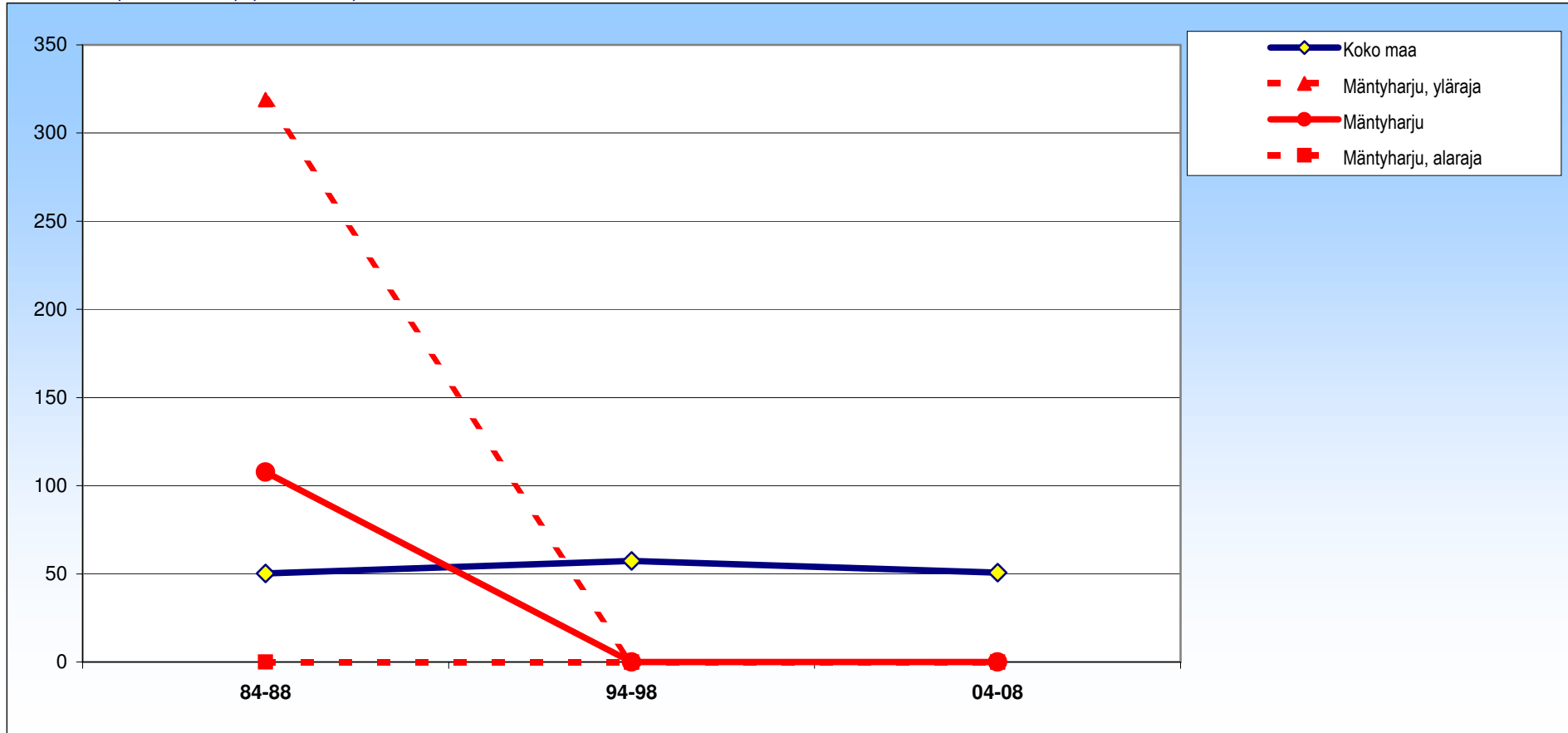

± 95 %:n luottamusväli

	84-88	94-98	04-08
Mäntyharju	108 ±211	0 ±0	0 ±0
Koko maa	50 ±5	57 ±5	51 ±5

# Mäntyharju

## Miehet

Diabetes (sokeritauti) (E10-E14)

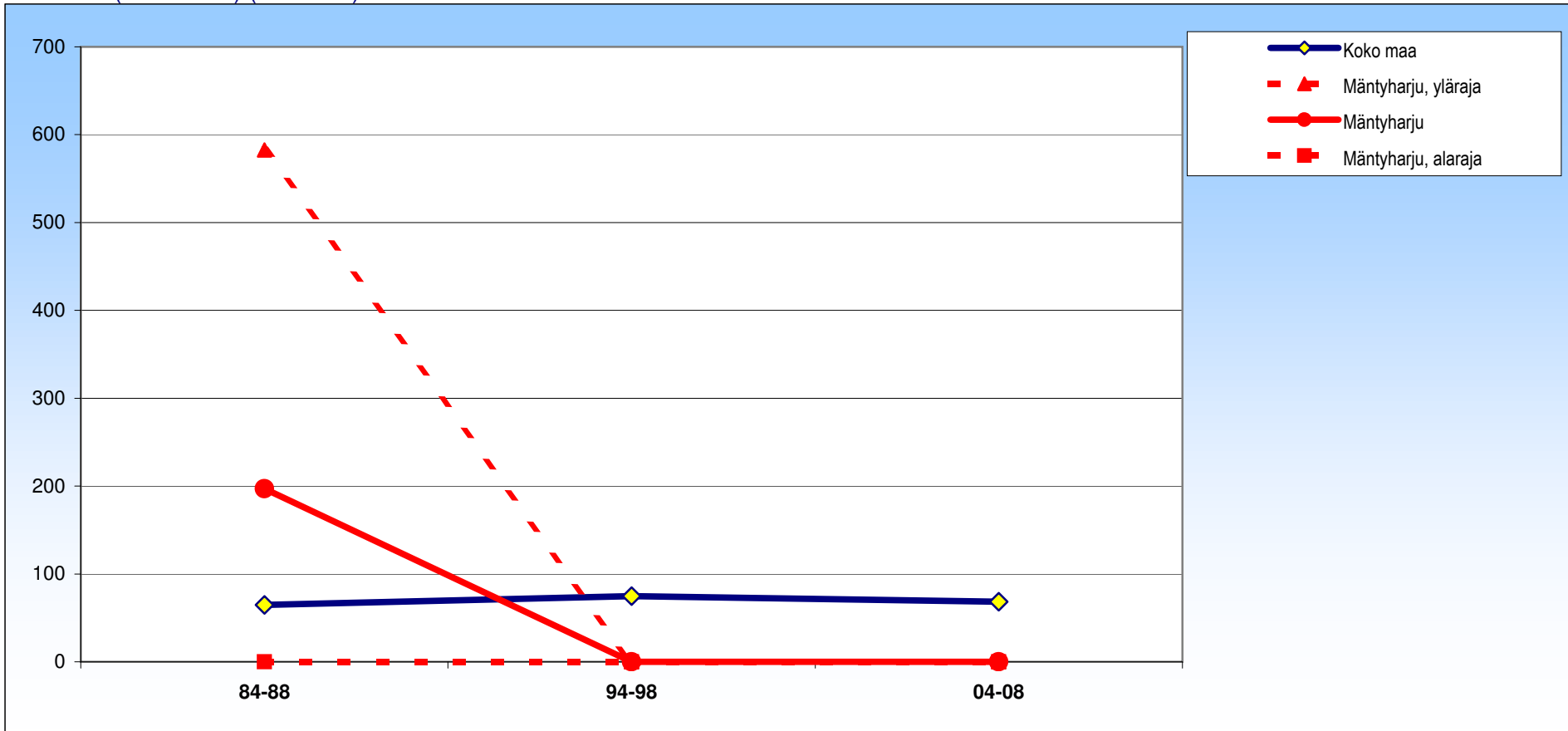

± 95 %:n luottamusväli

	84-88	94-98	04-08
Mäntyharju	197 ± 386	0 ± 0	0 ± 0
Koko maa	65 ± 8	75 ± 8	68 ± 8

# Mäntyharju

## Naiset

Diabetes (sokeritauti) (E10-E14)

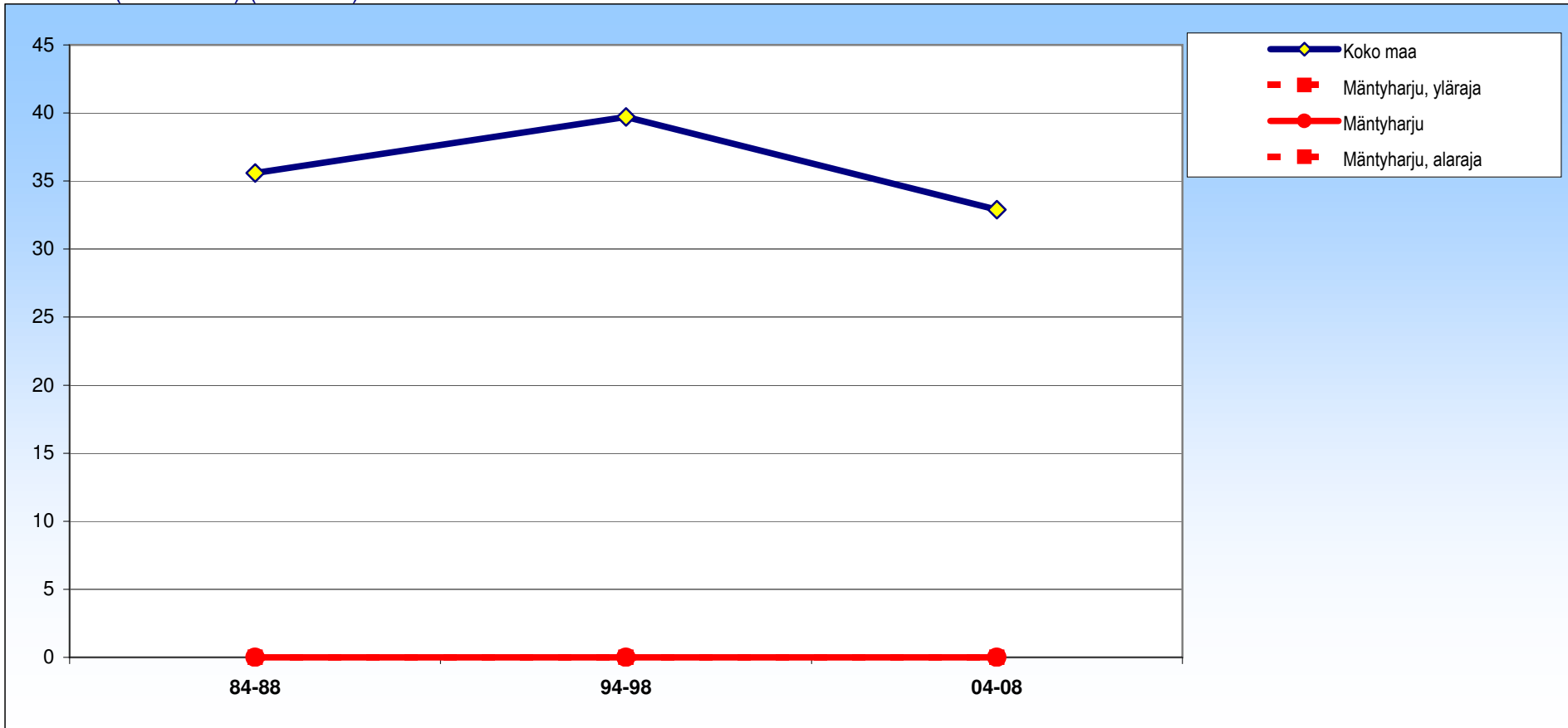

± 95 %:n luottamusväli

	84-88	94-98	04-08
Mäntyharju	0 ±0	0 ±0	0 ±0
Koko maa	36 ±6	40 ±6	33 ±6

# Mäntyharju

## Molemmat

Veren ja verta muodostavien elinten sairaudet (D50-D89)

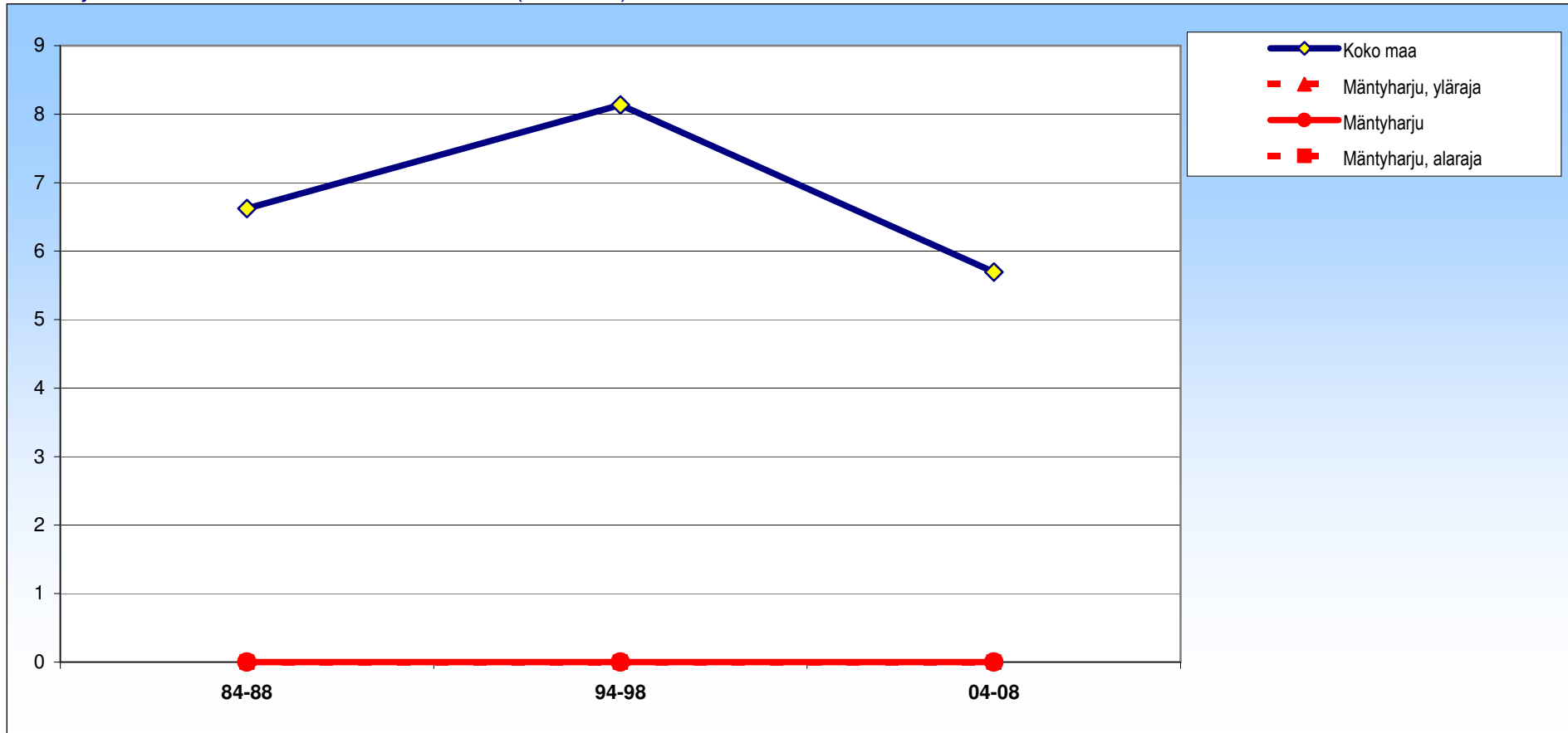

± 95 %:n luottamusväli

	84-88	94-98	04-08
Mäntyharju	0 ±0	0 ±0	0 ±0
Koko maa	7 ±2	8 ±3	6 ±2

# Mäntyharju

## Miehet

Veren ja verta muodostavien elinten sairaudet (D50-D89)

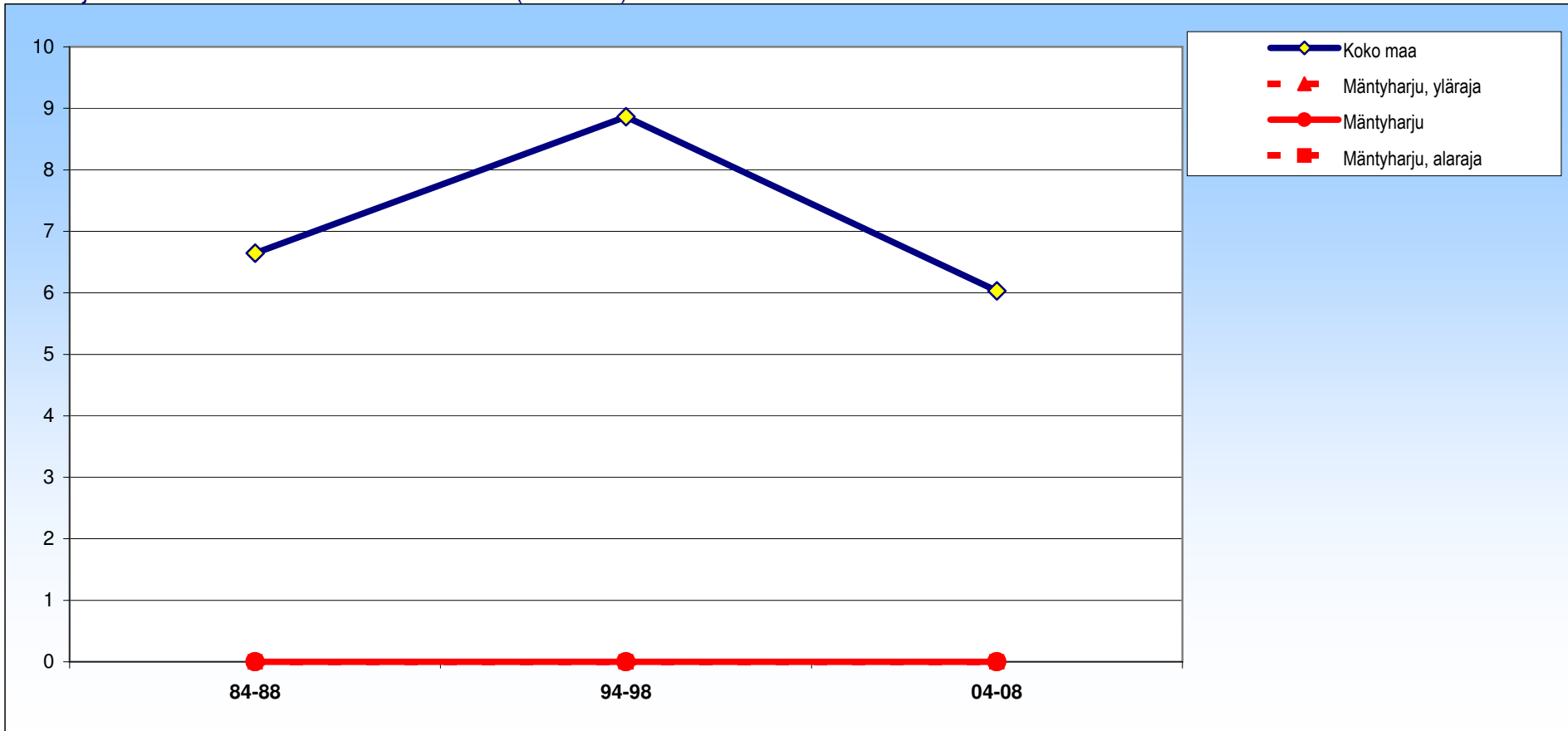

± 95 %:n luottamusväli

	84-88	94-98	04-08
Mäntyharju	0 ±0	0 ±0	0 ±0
Koko maa	7 ±3	9 ±4	6 ±3



# Mäntyharju

## Naiset

Veren ja verta muodostavien elinten sairaudet (D50-D89)

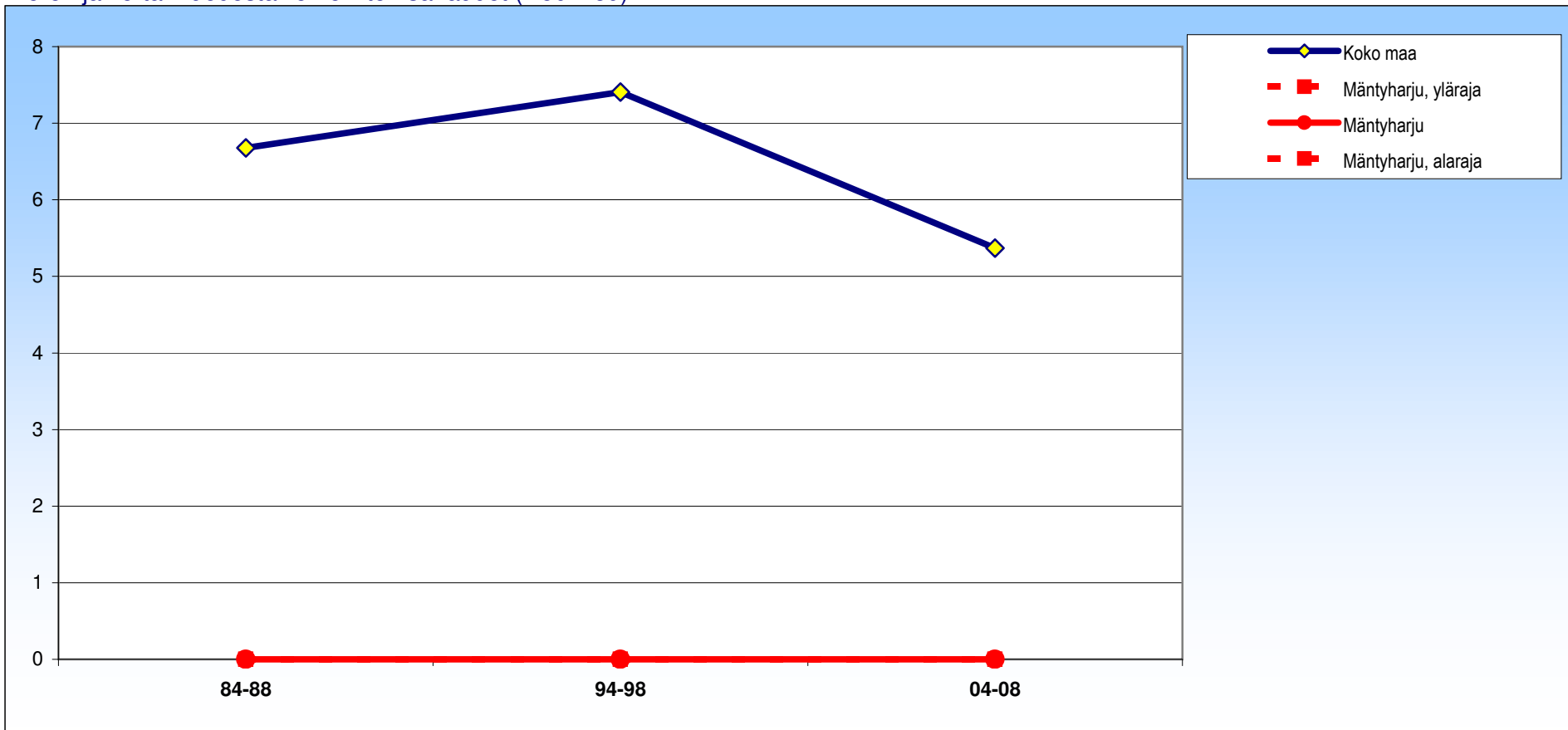

± 95 %:n luottamusväli

	84-88	94-98	04-08
Mäntyharju	0 ±0	0 ±0	0 ±0
Koko maa	7 ±4	7 ±4	5 ±3

# Mäntyharju

## Molemmat

Mielenterveyden ja käyttäytymisen häiriöt (F00,F02,F04-F09,F11-F99)

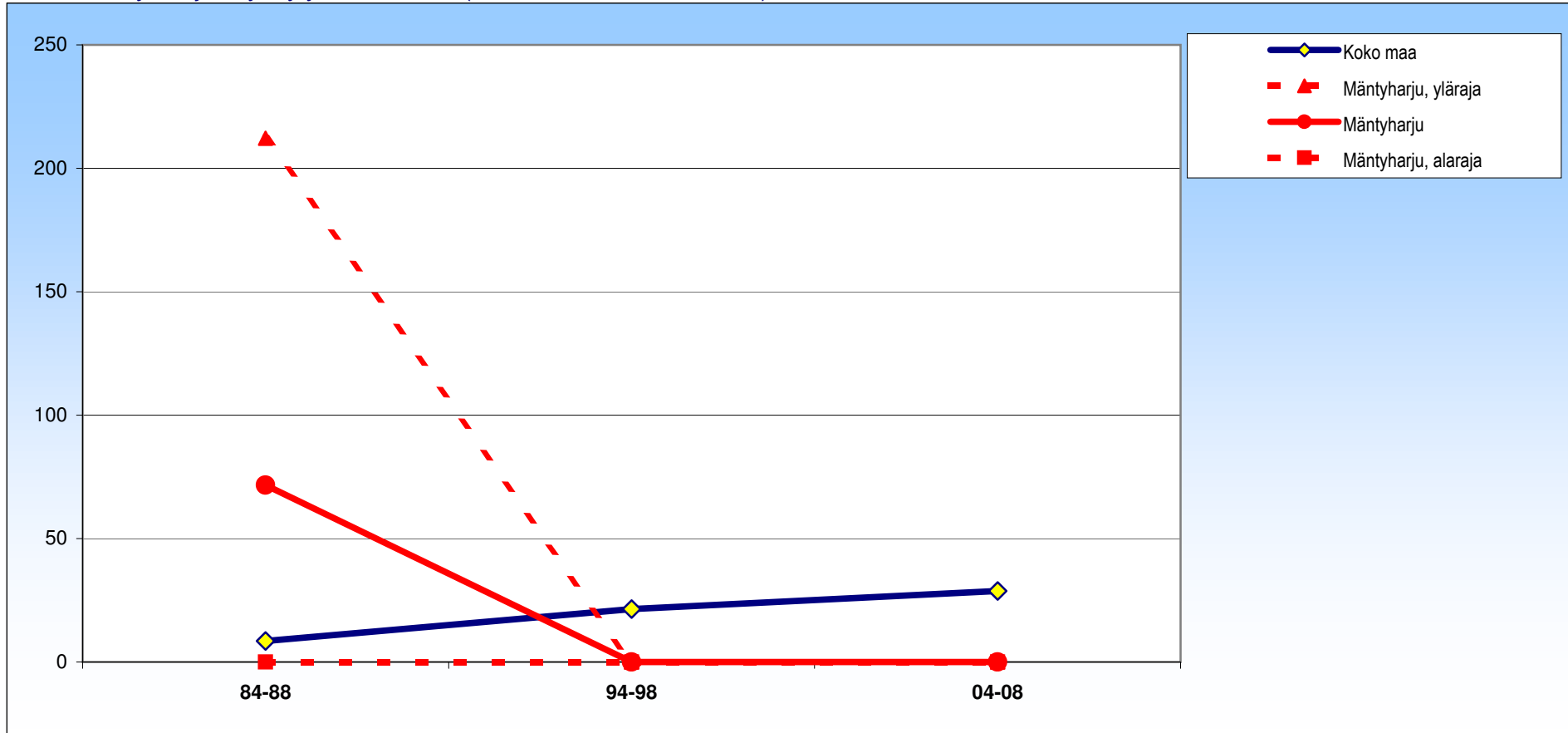

± 95 %:n luottamusväli

	84-88	94-98	04-08
Mäntyharju	72 ± 140	0 ± 0	0 ± 0
Koko maa	9 ± 2	21 ± 4	29 ± 4

# Mäntyharju

## Miehet

Mielenterveyden ja käyttäytymisen häiriöt (F00,F02,F04-F09,F11-F99)

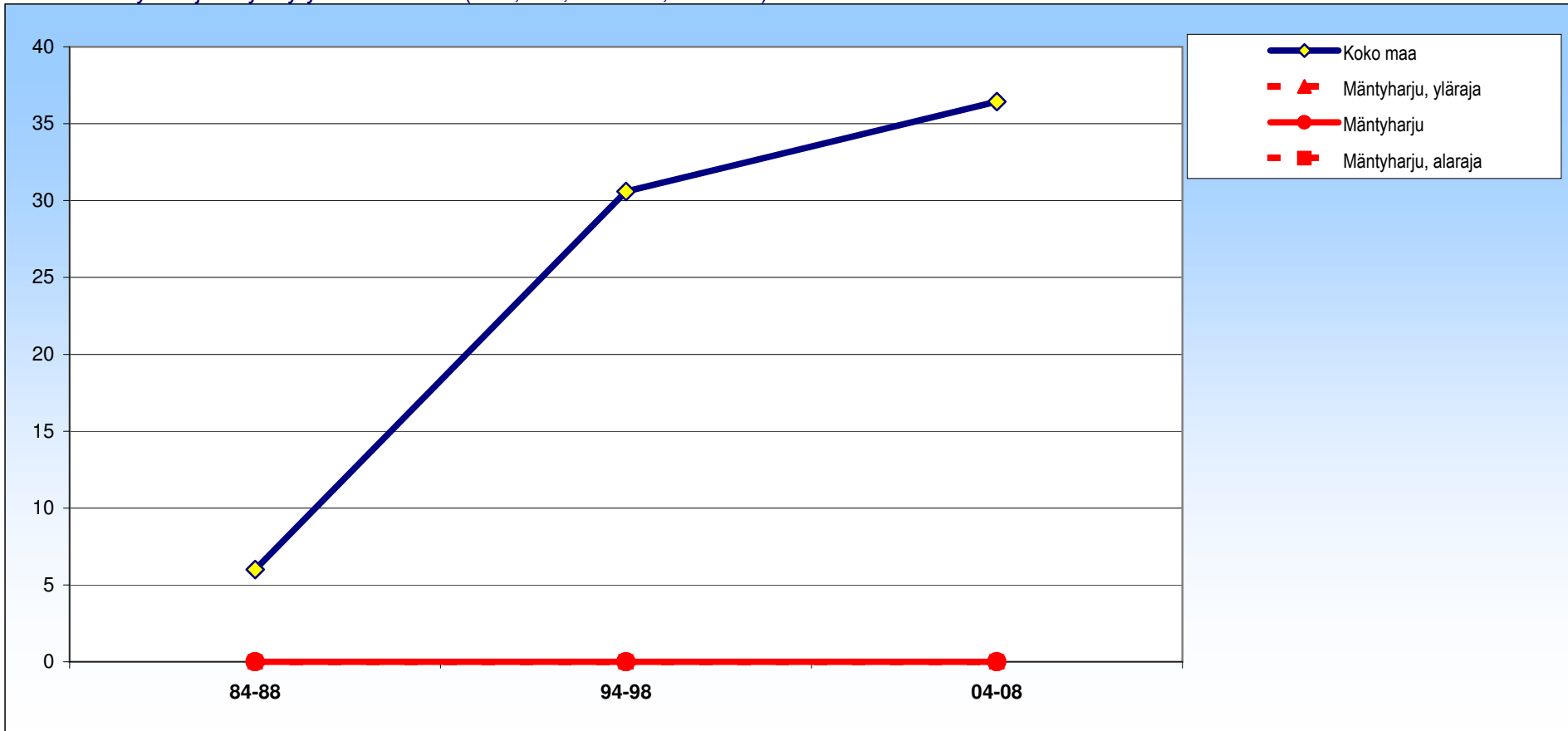

± 95 %:n luottamusväli

	84-88	94-98	04-08
Mäntyharju	0 ± 0	0 ± 0	0 ± 0
Koko maa	6 ± 3	31 ± 7	36 ± 7

# Mäntyharju

## Naiset

Mielenterveyden ja käyttäytymisen häiriöt (F00,F02,F04-F09,F11-F99)

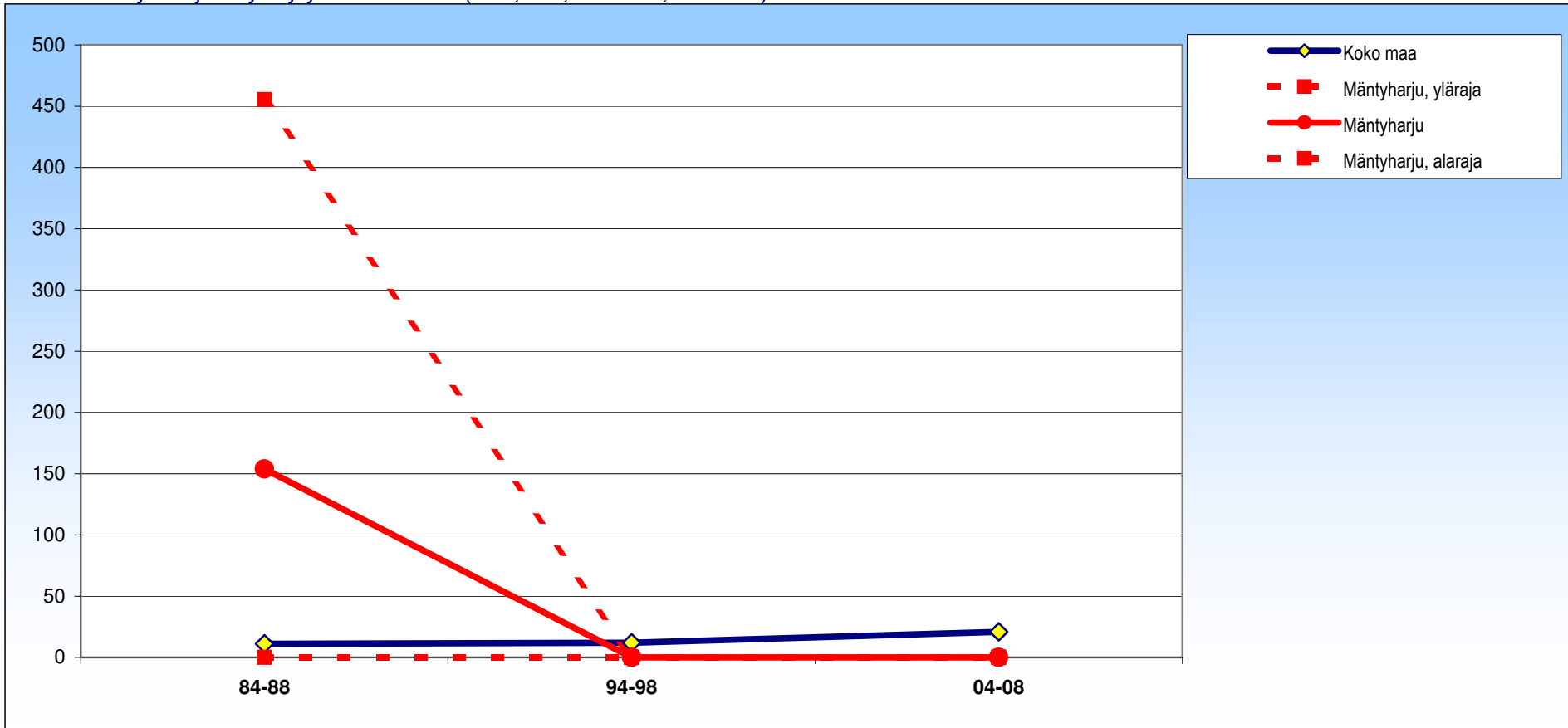

± 95 %:n luottamusväli

	84-88	94-98	04-08
Mäntyharju	154 ± 301	0 ± 0	0 ± 0
Koko maa	11 ± 4	12 ± 4	21 ± 5

# Mäntyharju

## Molemmat

Dementia, Alzheimerin tauti (F01,F03,G30,R54)

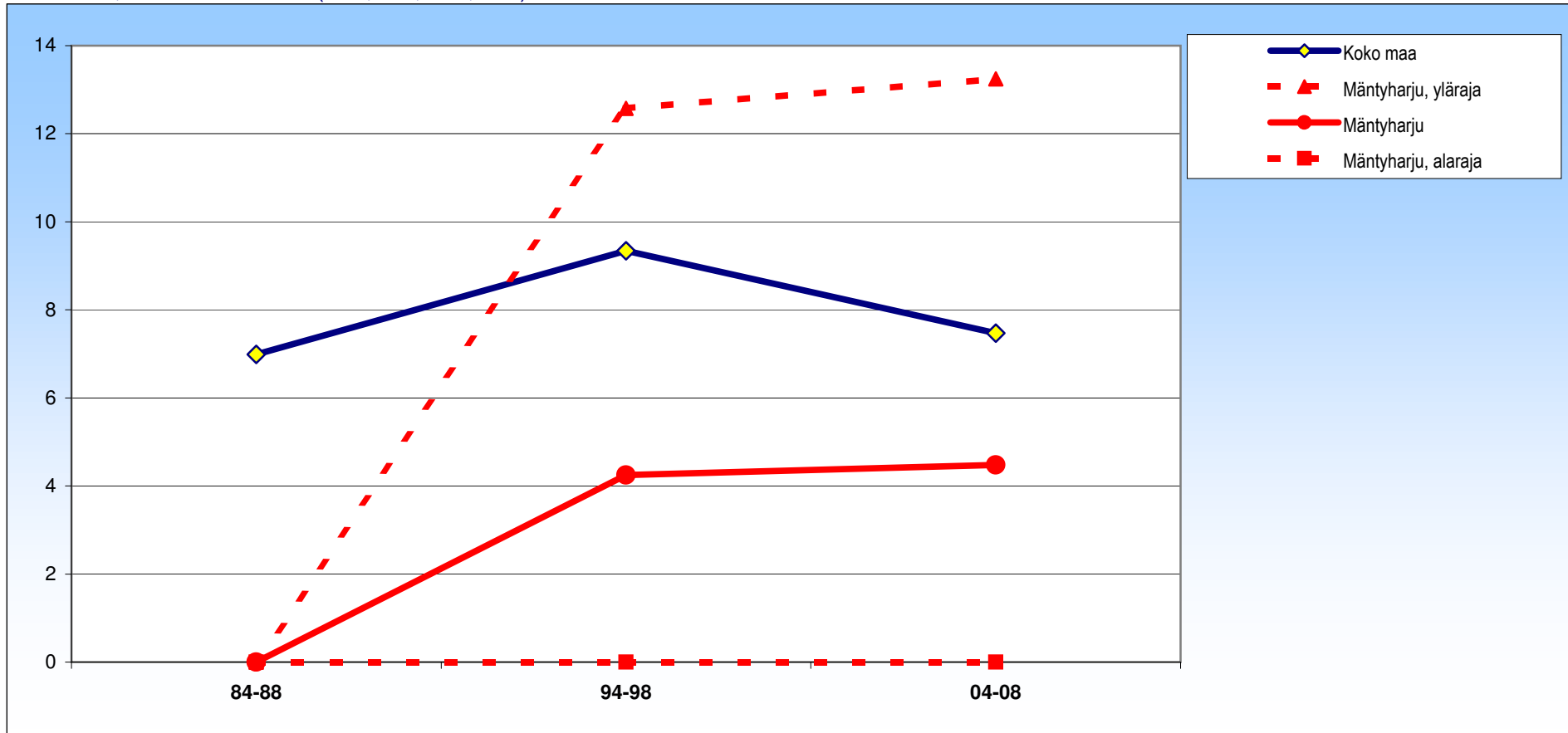

± 95 %:n luottamusväli

	84-88	94-98	04-08
Mäntyharju	0 ± 0	4 ± 8	4 ± 9
Koko maa	7 ± 1	9 ± 1	7 ± 1

# Mäntyharju

## Miehet

Dementia, Alzheimerin tauti (F01,F03,G30,R54)

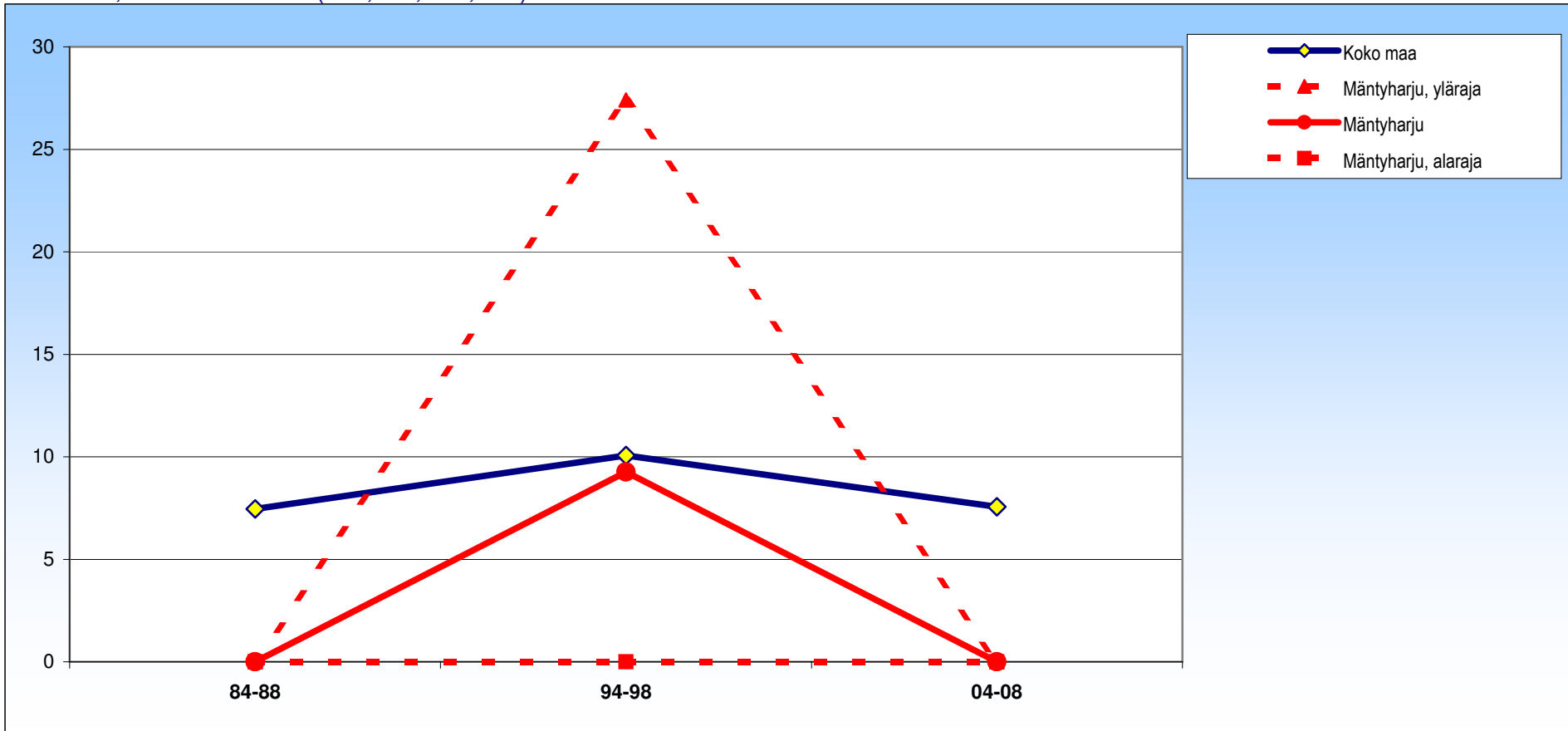

± 95 %:n luottamusväli

	84-88	94-98	04-08
Mäntyharju	0 ± 0	9 ± 18	0 ± 0
Koko maa	7 ± 1	10 ± 2	8 ± 1

# Mäntyharju

## Naiset

Dementia, Alzheimerin tauti (F01,F03,G30,R54)

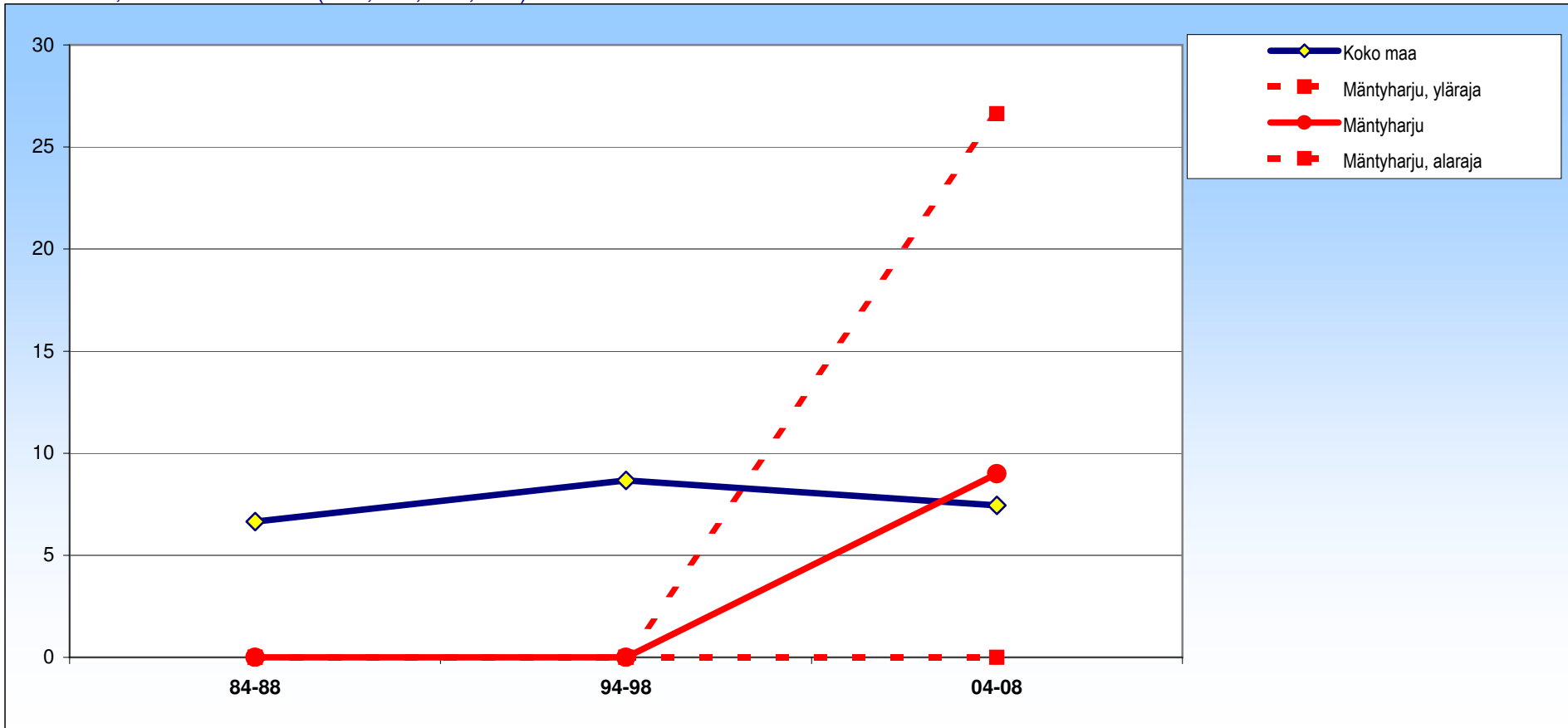

± 95 %:n luottamusväli

	84-88	94-98	04-08
Mäntyharju	0 ±0	0 ±0	9 ±18
Koko maa	7 ±1	9 ±1	7 ±1

# Mäntyharju

## Molemmat

Muut hermoston ja aistielinten sairaudet (G00-G29,G310-G311,G318-G620,G622-G720,G722-H95)

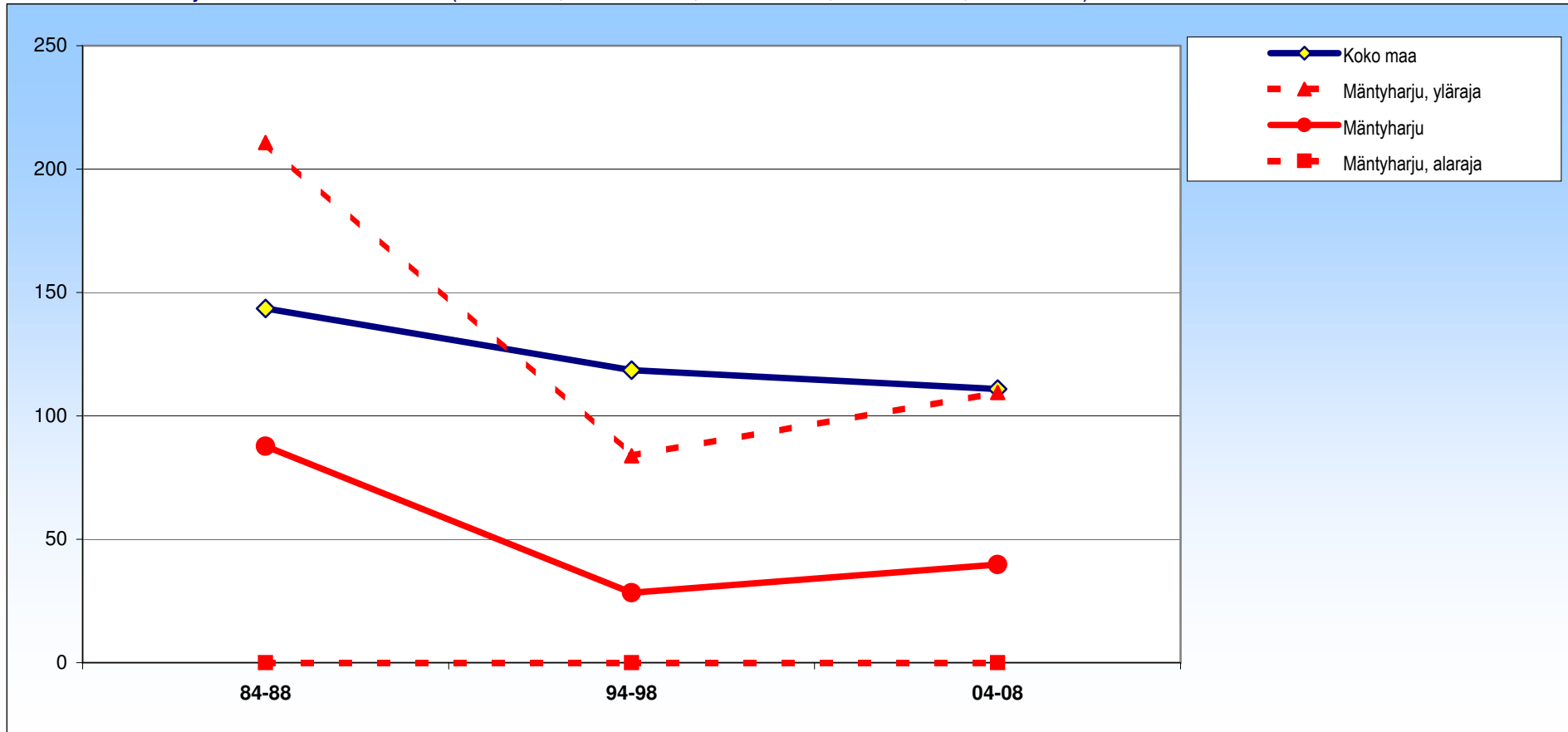

± 95 %:n luottamusväli

	84-88	94-98	04-08
Mäntyharju	88 ± 123	28 ± 55	40 ± 70
Koko maa	144 ± 11	119 ± 9	111 ± 9



# Mäntyharju

## Miehet

Muut hermoston ja aistielinten sairaudet (G00-G29,G310-G311,G318-G620,G622-G720,G722-H95)

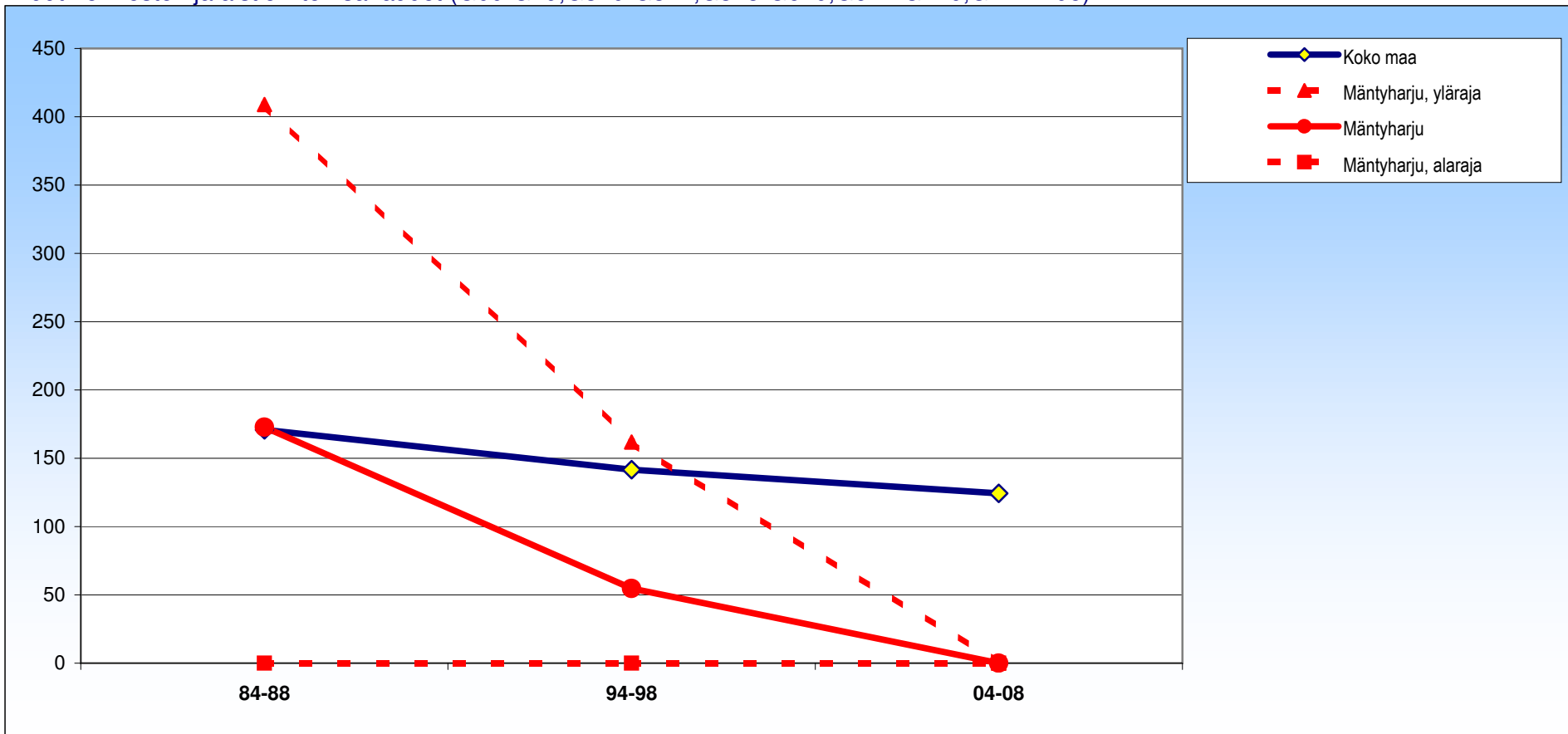

± 95 %:n luottamusväli

	84-88	94-98	04-08
Mäntyharju	173 ±236	55 ±107	0 ±0
Koko maa	171 ±16	142 ±14	124 ±13

# Mäntyharju

## Naiset

Muut hermoston ja aistielinten sairaudet (G00-G29,G310-G311,G318-G620,G622-G720,G722-H95)

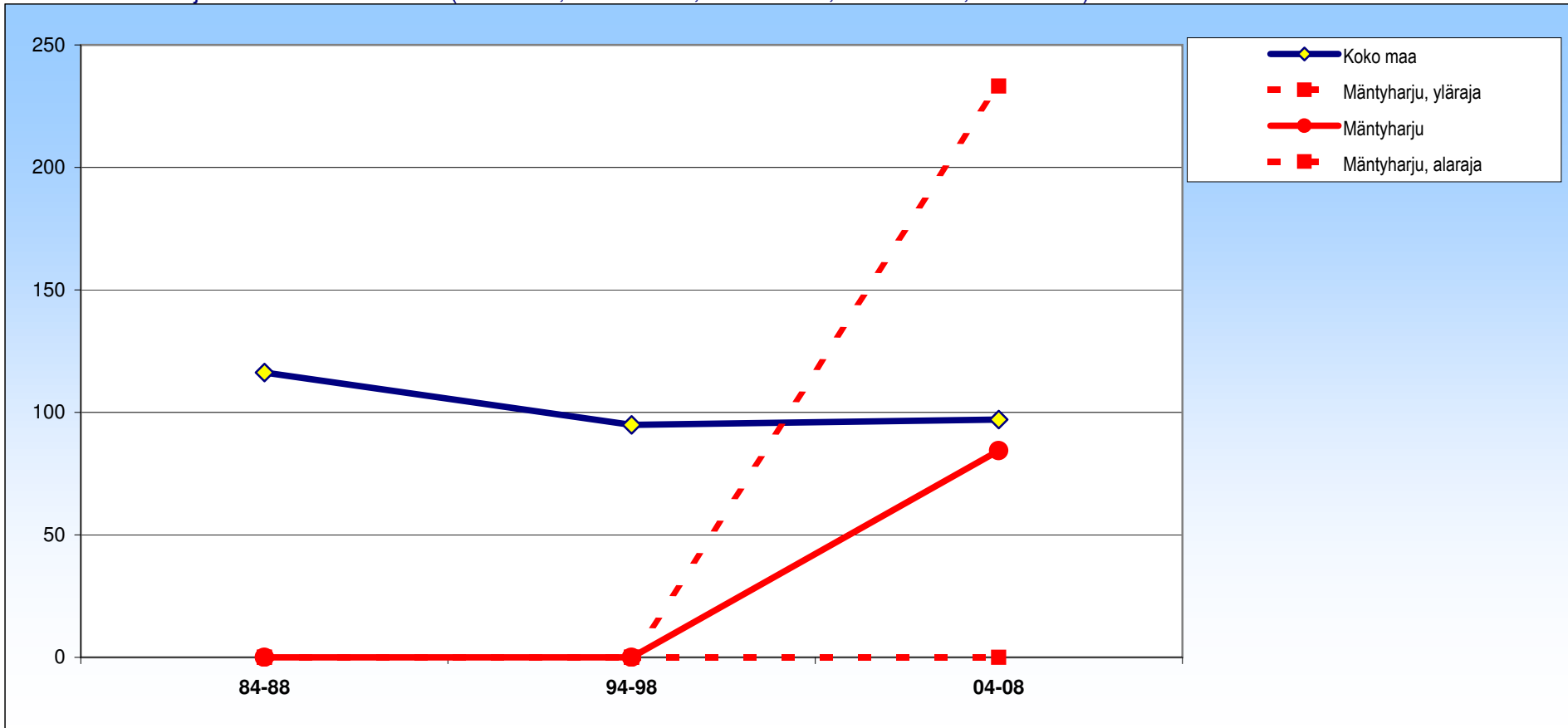

± 95 %:n luottamusväli

	84-88	94-98	04-08
Mäntyharju	0 ±0	0 ±0	84 ±149
Koko maa	116 ±14	95 ±11	97 ±12

# Mäntyharju

## Molemmat

Verenkiertoelinten sairaudet (I00-I425,I427-I99)

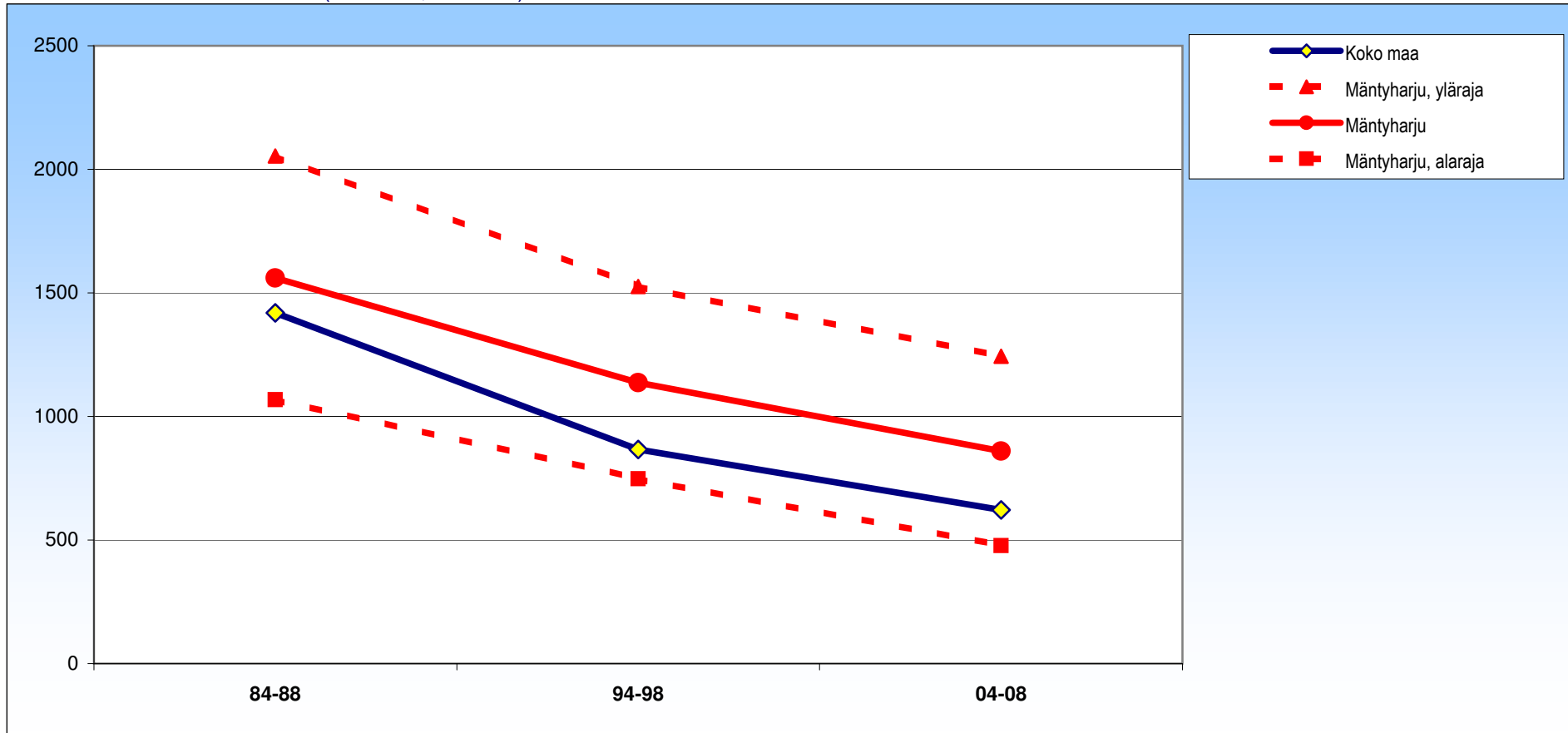

± 95 %:n luottamusväli

	84-88	94-98	04-08
Mäntyharju	1561 ±493	1136 ±389	860 ±383
Koko maa	1419 ±20	866 ±15	621 ±13

# Mäntyharju

## Miehet

Verenkiertoelinten sairaudet (I00-I425,I427-I99)

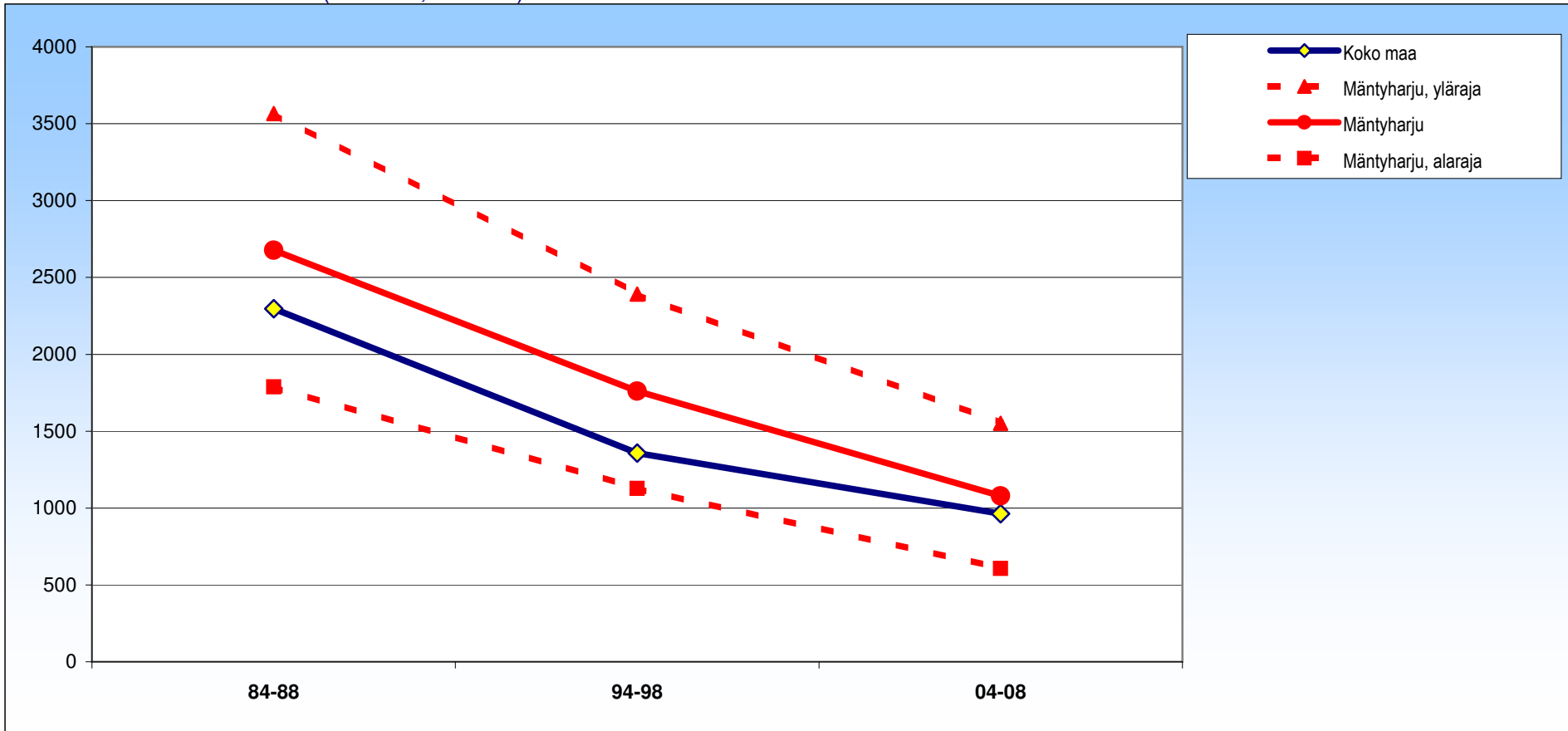

± 95 %:n luottamusväli

	84-88	94-98	04-08
Mäntyharju	2678 ±889	1760 ±632	1080 ±472
Koko maa	2297 ±35	1358 ±26	964 ±22

# Mäntyharju

## Naiset

Verenkiertoelinten sairaudet (I00-I425,I427-I99)

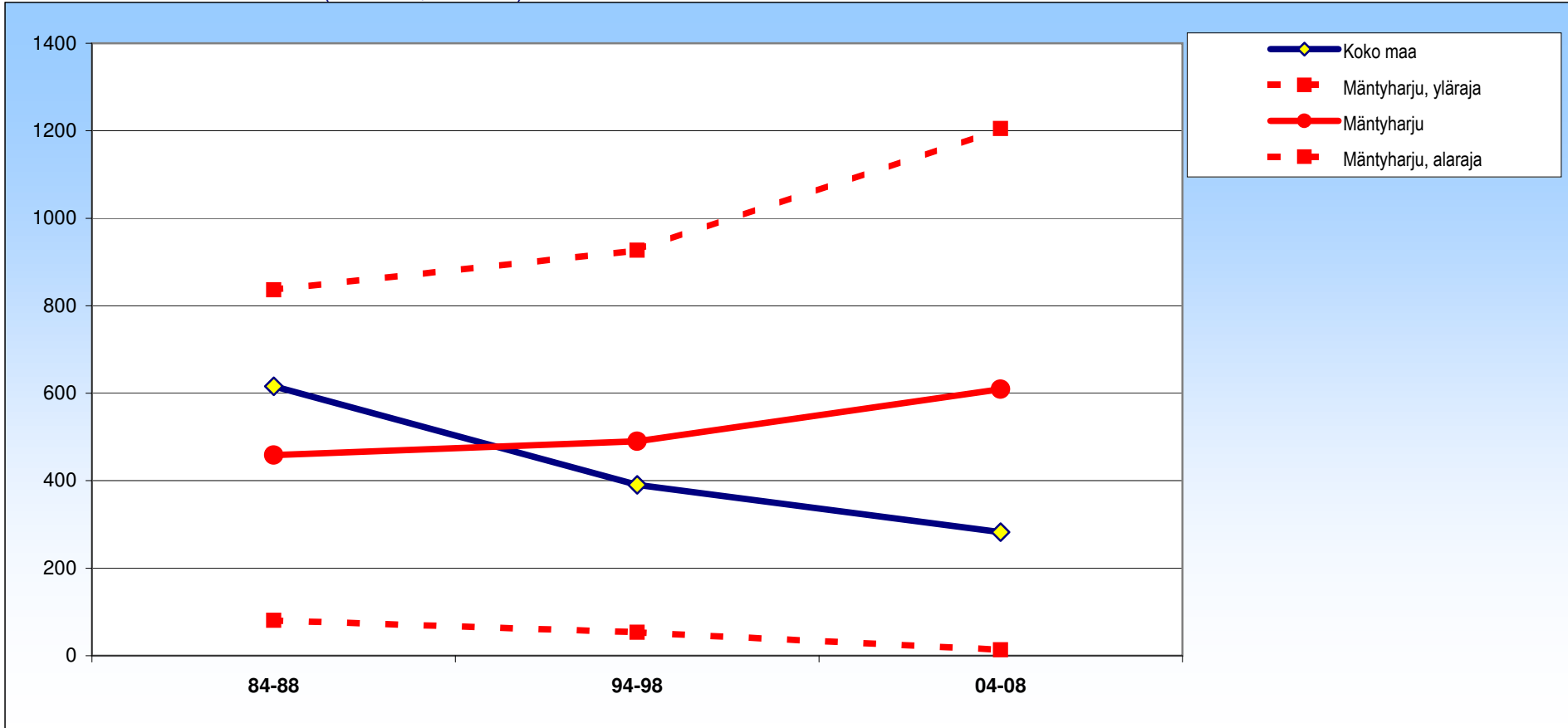

± 95 %:n luottamusväli

	84-88	94-98	04-08
Mäntyharju	458 ±378	490 ±437	609 ±596
Koko maa	616 ±19	391 ±16	283 ±14

# Mäntyharju

## Molemmat

Iskeemiset sydänsairaudet (I20-I25)

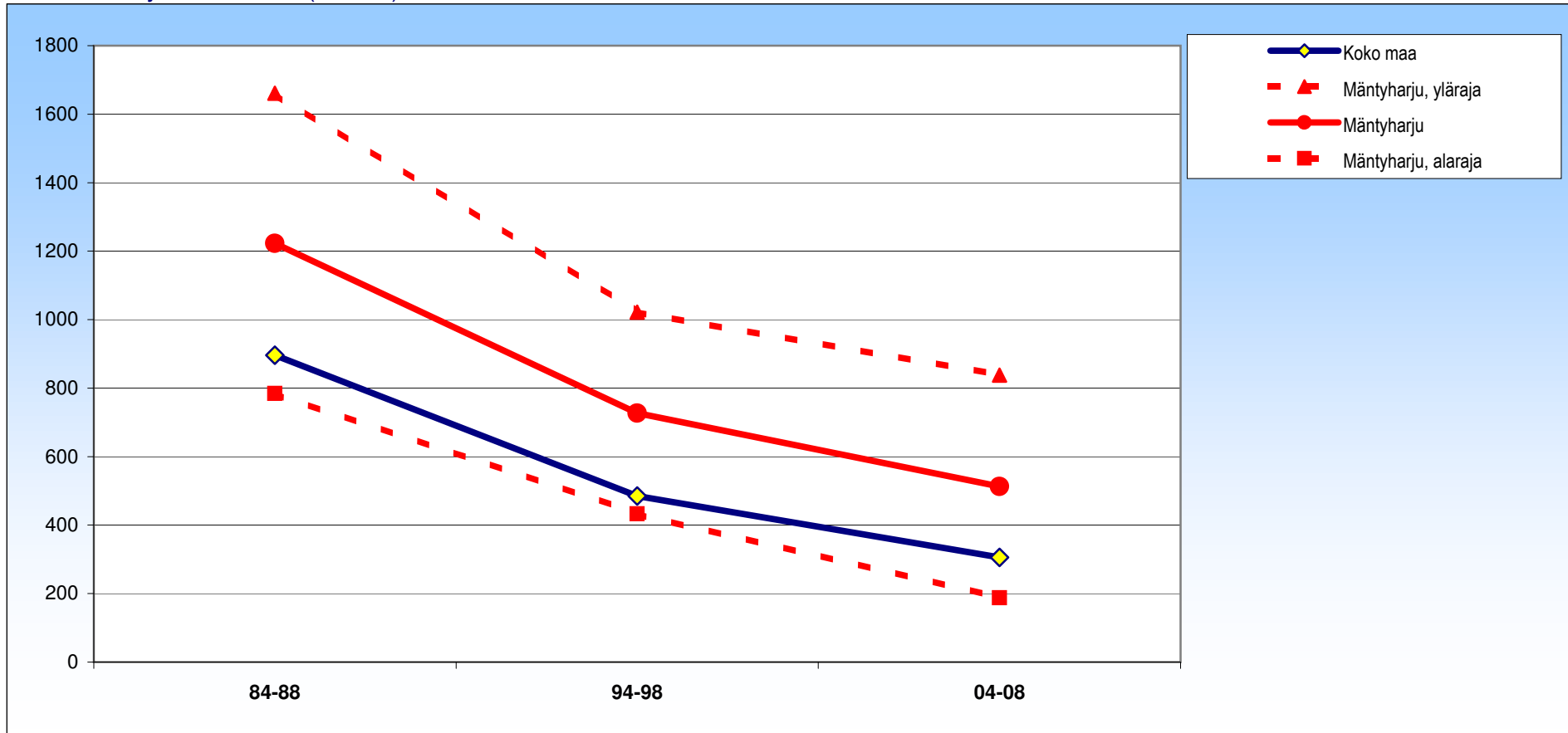

± 95 %:n luottamusväli

	84-88	94-98	04-08
Mäntyharju	1223 ±438	727 ±294	513 ±325
Koko maa	896 ±15	485 ±10	306 ±8

# Mäntyharju

## Miehet

Iskeemiset sydänsairaudet (I20-I25)

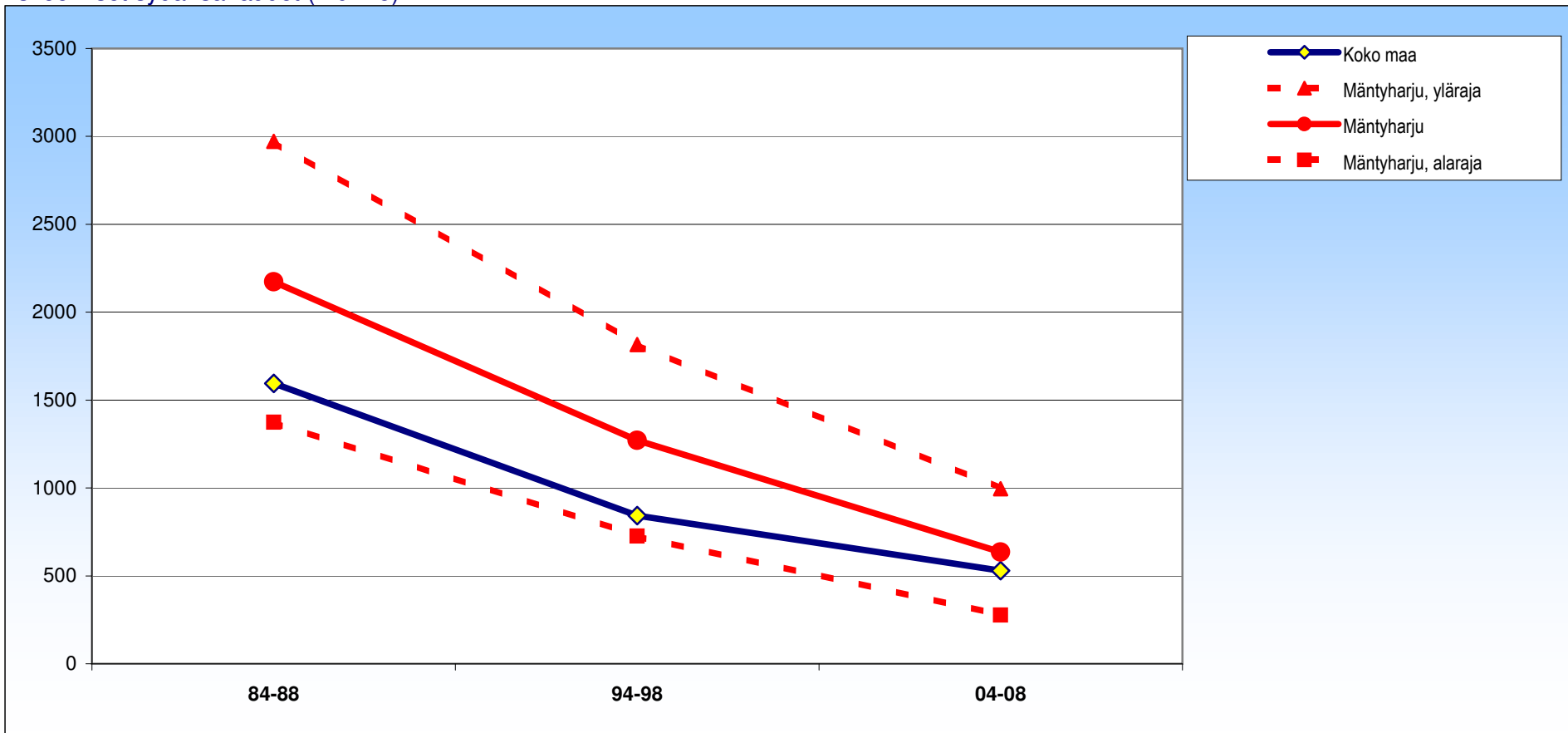

± 95 %:n luottamusväli

	84-88	94-98	04-08
Mäntyharju	2173 ±798	1271 ±544	636 ±359
Koko maa	1596 ±28	843 ±18	530 ±14

# Mäntyharju

## Naiset

Iskeemiset sydänsairaudet (I20-I25)

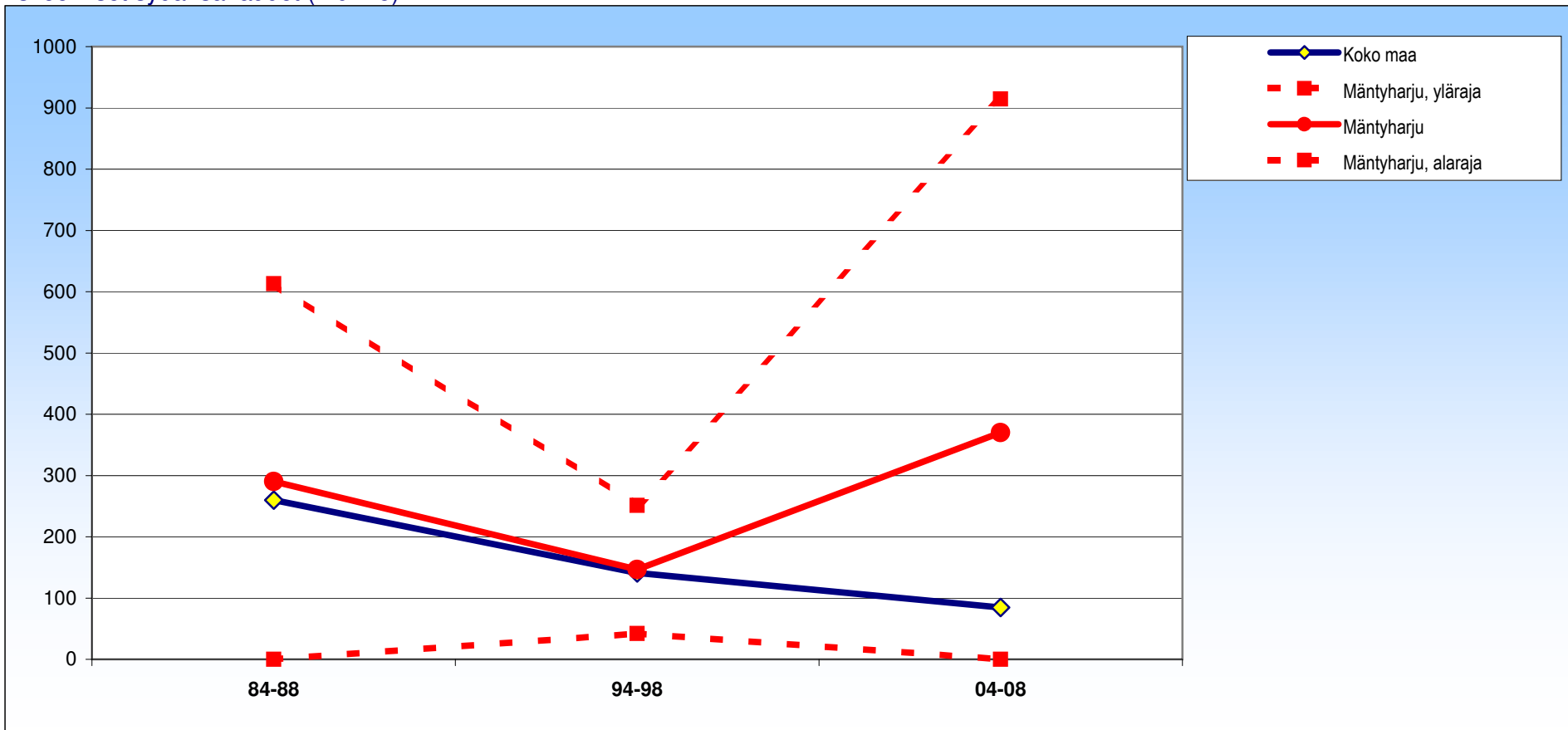

± 95 %:n luottamusväli

	84-88	94-98	04-08
Mäntyharju	290 ±323	147 ±105	370 ±544
Koko maa	260 ±10	141 ±7	85 ±5



# Mäntyharju

## Molemmat

Akuutti sydäninfarkti, uusiva sydäninfarkti (I21,I22)

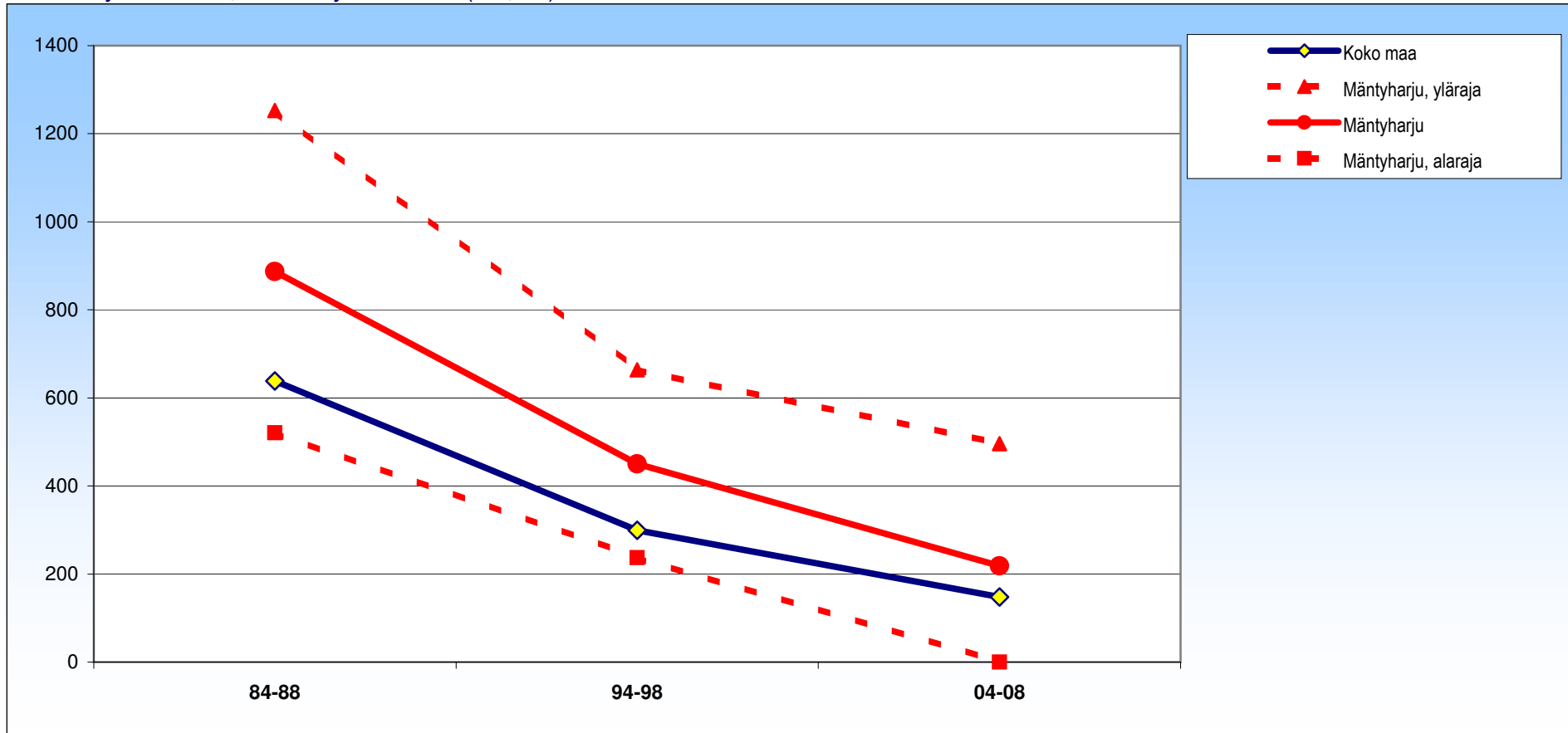

± 95 %:n luottamusväli

	84-88	94-98	04-08
Mäntyharju	887 ±366	450 ±213	218 ±278
Koko maa	639 ±12	299 ±8	148 ±5

# Mäntyharju

## Miehet

Akuutti sydäninfarkti, uusiva sydäninfarkti (I21,I22)

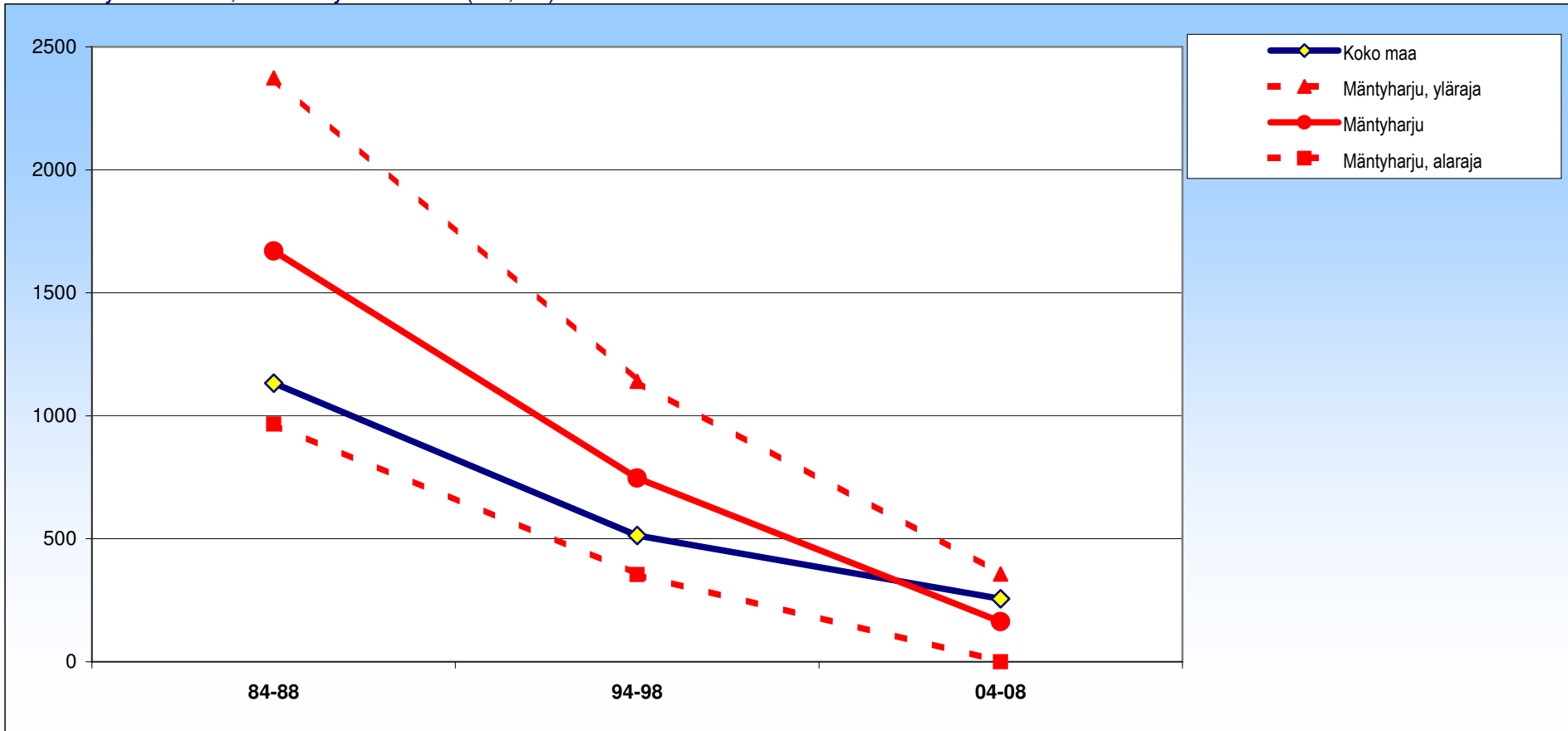

± 95 %:n luottamusväli

	84-88	94-98	04-08
Mäntyharju	1670 ±704	747 ±393	163 ±193
Koko maa	1133 ±23	514 ±14	256 ±10

# Mäntyharju

## Naiset

Akuutti sydäninfarkti, uusiva sydäninfarkti (I21,I22)

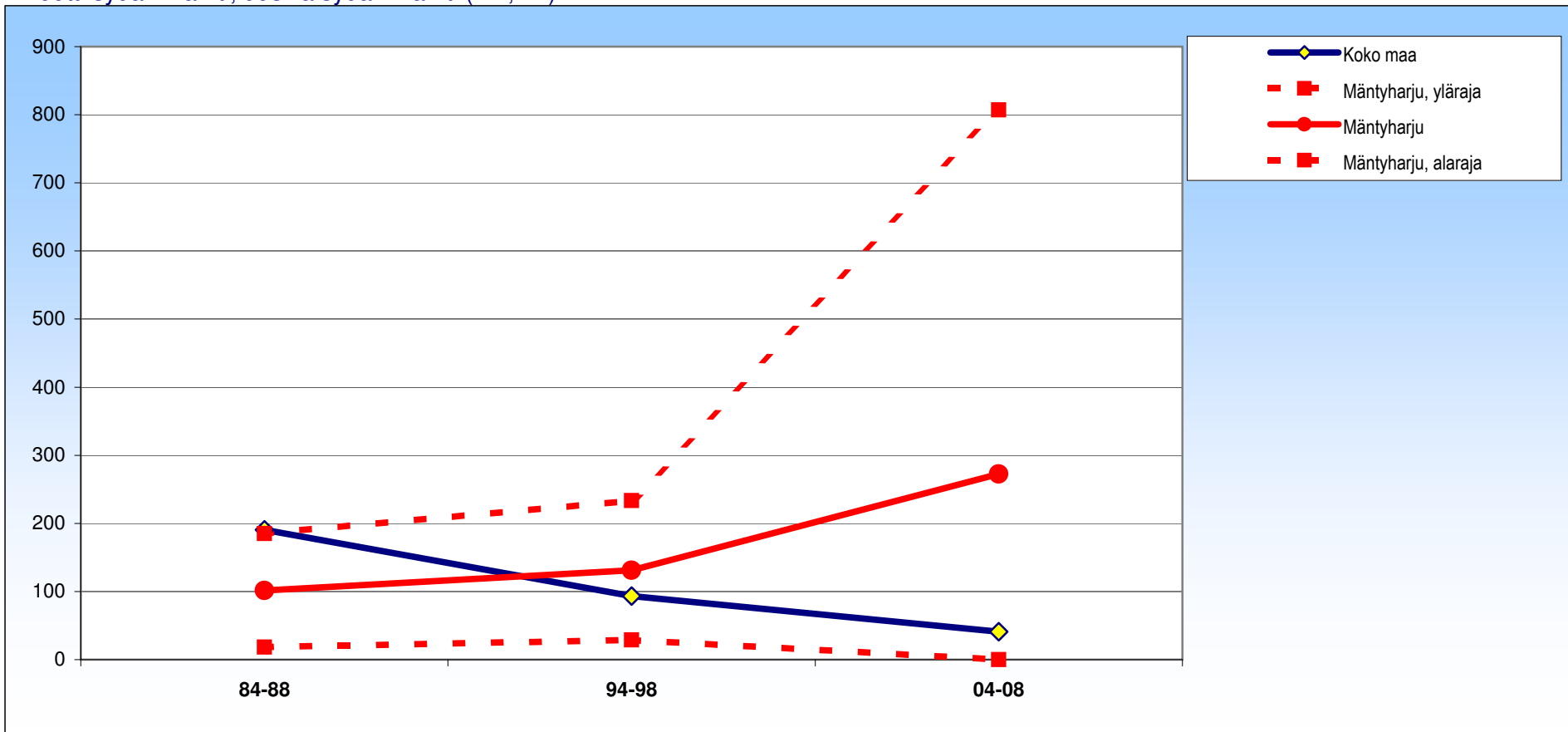

± 95 %:n luottamusväli

	84-88	94-98	04-08
Mäntyharju	102 ±83	131 ±102	273 ±534
Koko maa	190 ±8	93 ±6	41 ±4

# Mäntyharju

## Molemmat

Aivoverisuonten sairaudet (I60-I69)

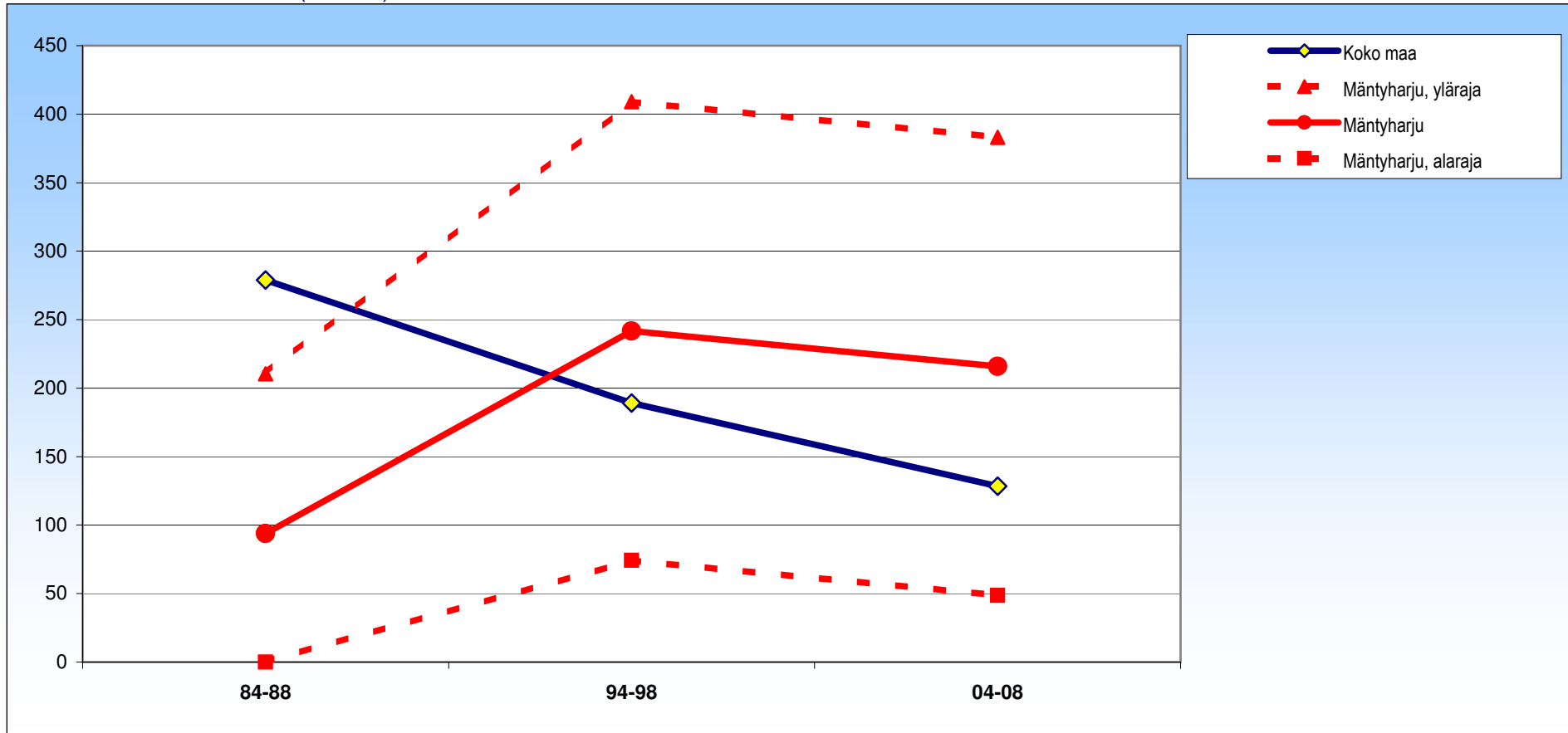

± 95 %:n luottamusväli

	84-88	94-98	04-08
Mäntyharju	94 ±117	242 ±167	216 ±167
Koko maa	279 ±10	189 ±7	128 ±6

# Mäntyharju

## Miehet

### Aivoverisuonten sairaudet (I60-I69)

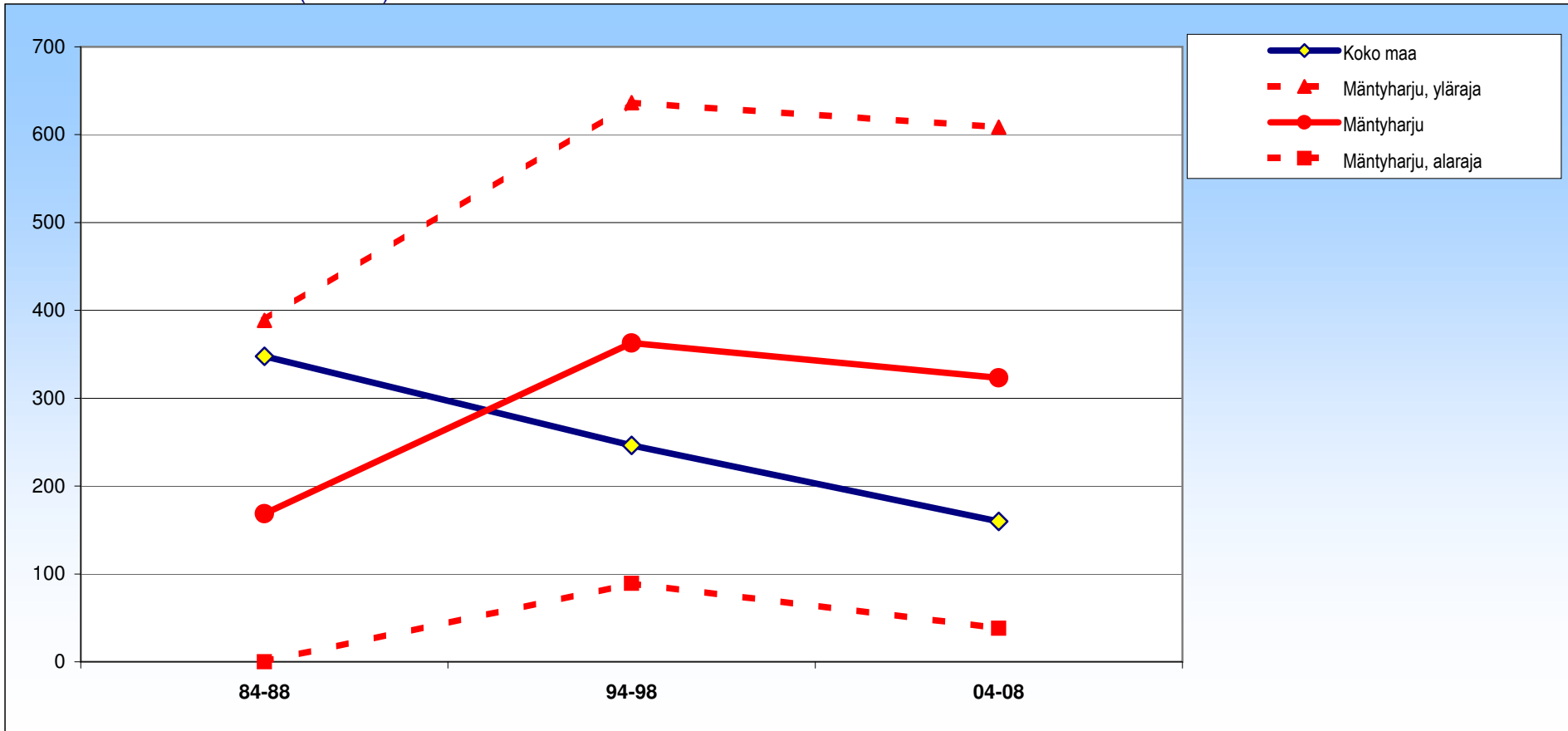

± 95 %:n luottamusväli

	84-88	94-98	04-08
Mäntyharju	169 ±220	363 ±274	323 ±285
Koko maa	348 ±14	246 ±12	160 ±10

# Mäntyharju

## Naiset

Aivoverisuonten sairaudet (I60-I69)

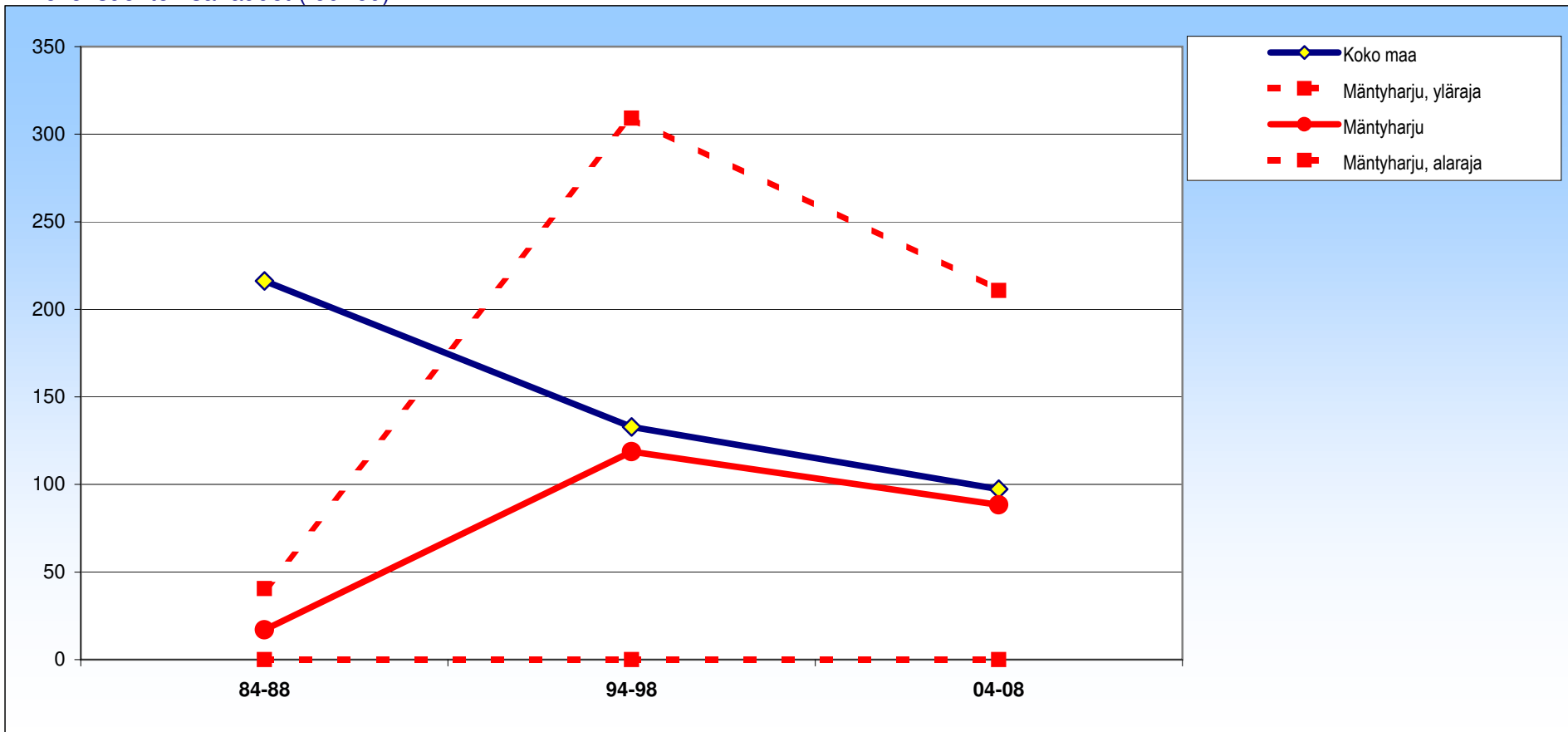

± 95 %:n luottamusväli

	84-88	94-98	04-08
Mäntyharju	17 ±24	119 ±190	88 ±122
Koko maa	216 ±13	133 ±9	97 ±8

# Mäntyharju

## Molemmat

Hengityselinten sairaudet (J00-J64,J66-J99)

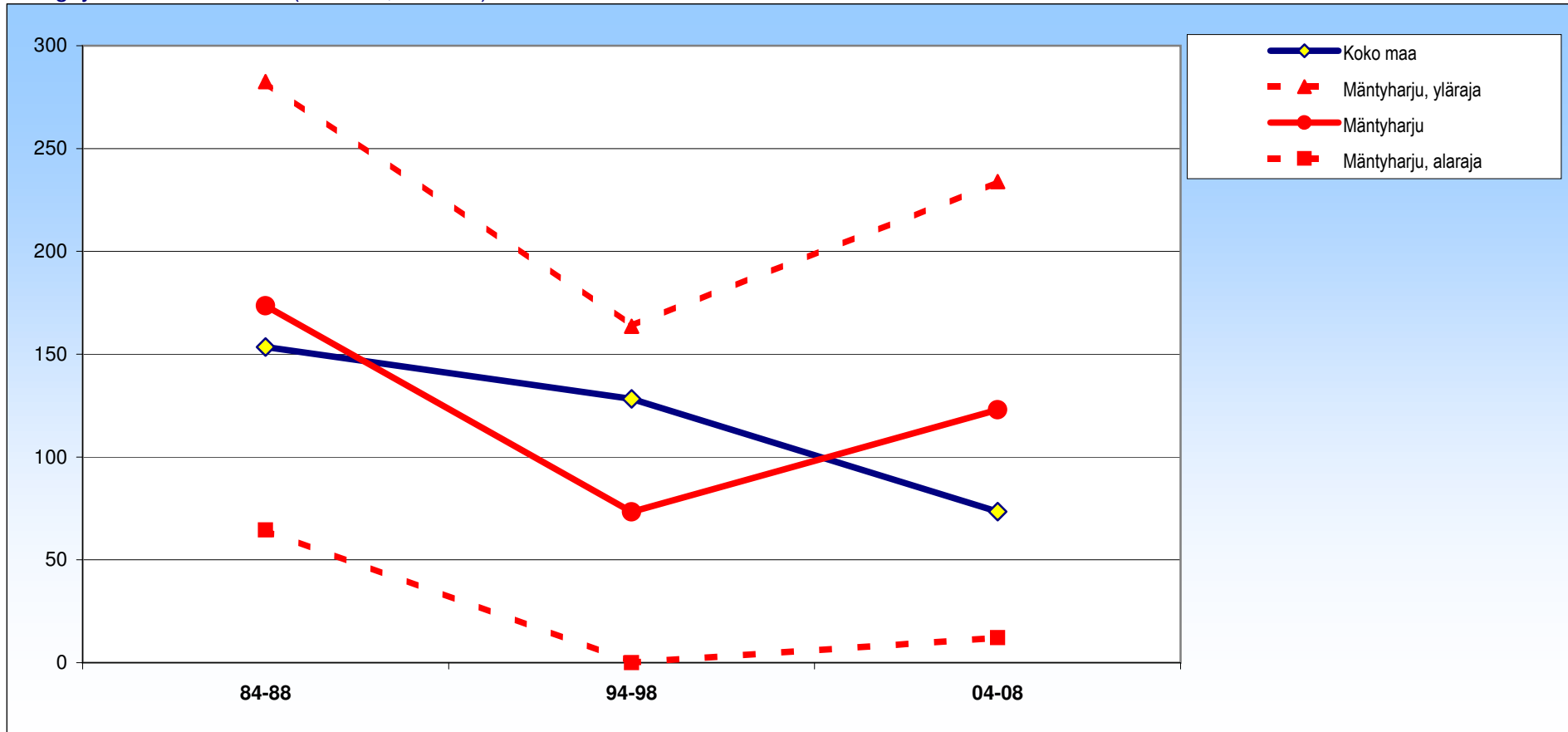

± 95 %:n luottamusväli

	84-88	94-98	04-08
Mäntyharju	174 ± 109	73 ± 90	123 ± 111
Koko maa	153 ± 9	128 ± 7	73 ± 5

# Mäntyharju

## Miehet

Hengityselinten sairaudet (J00-J64,J66-J99)

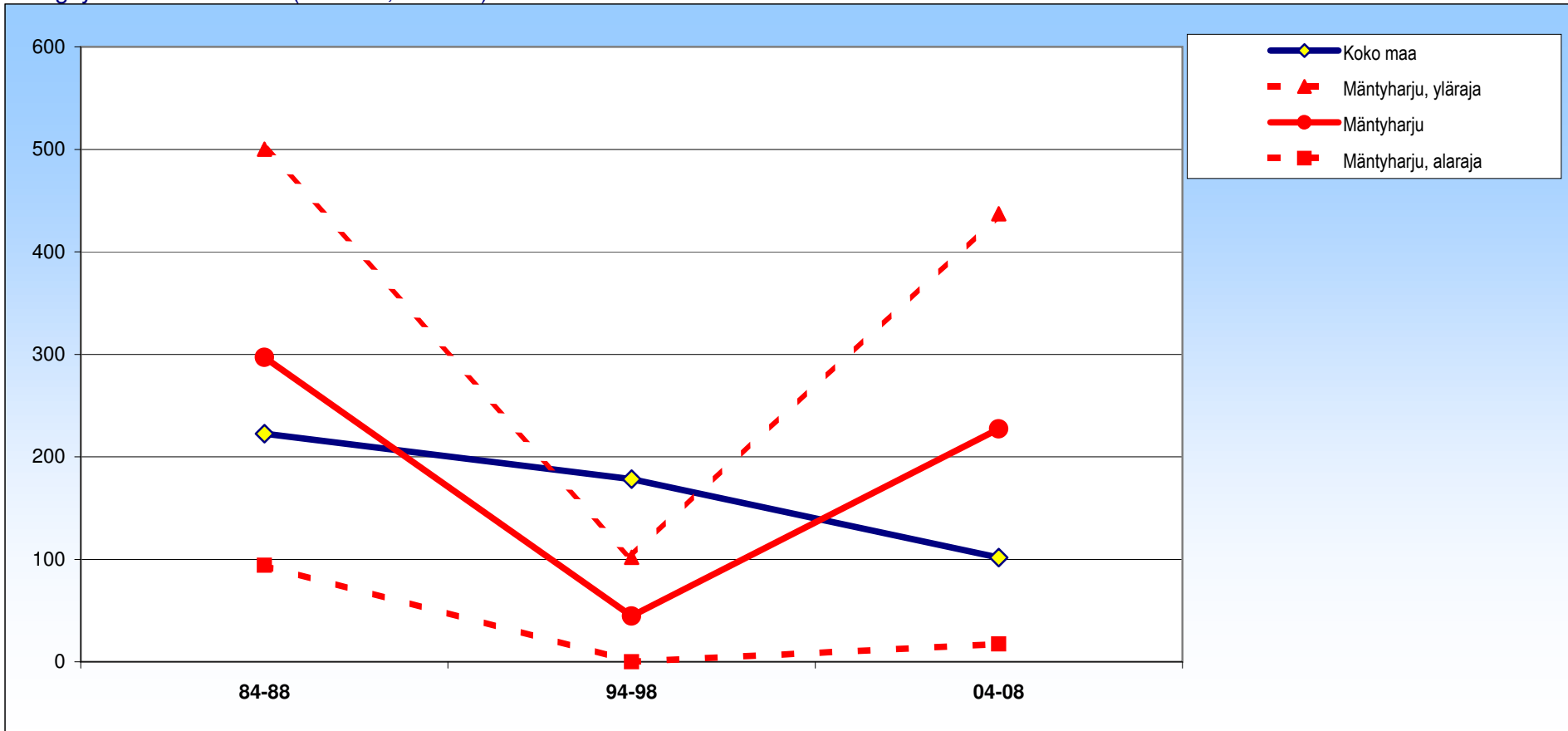

± 95 %:n luottamusväli

	84-88	94-98	04-08
Mäntyharju	297 ±203	45 ±57	227 ±210
Koko maa	223 ±14	178 ±12	102 ±8



# Mäntyharju

## Naiset

Hengityselinten sairaudet (J00-J64,J66-J99)

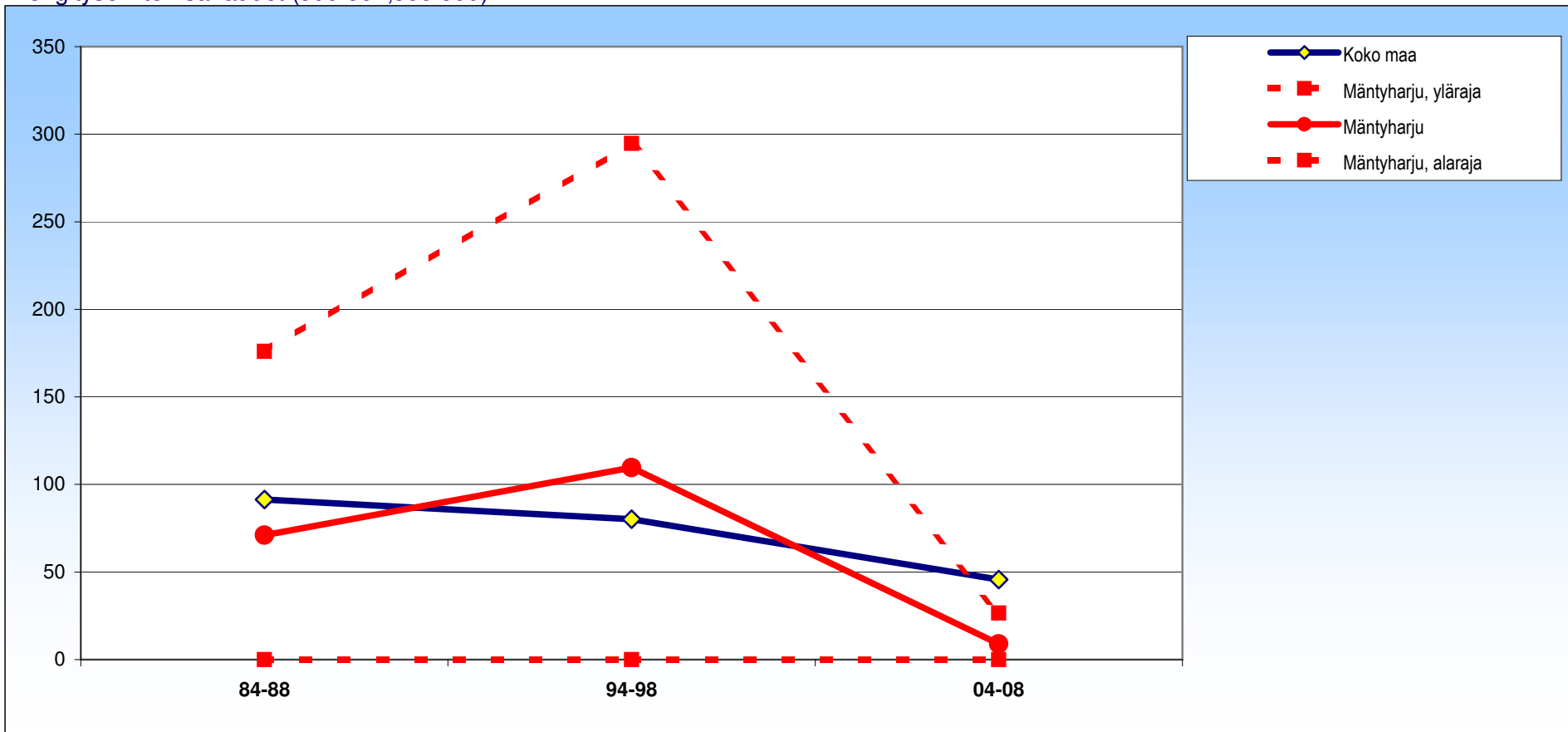

± 95 %:n luottamusväli

	84-88	94-98	04-08
Mäntyharju	71 ± 105	110 ± 185	9 ± 18
Koko maa	91 ± 11	80 ± 9	46 ± 6

# Mäntyharju

## Molemmat

Influenssa ja keuhkokuume (J10-J18,J849)

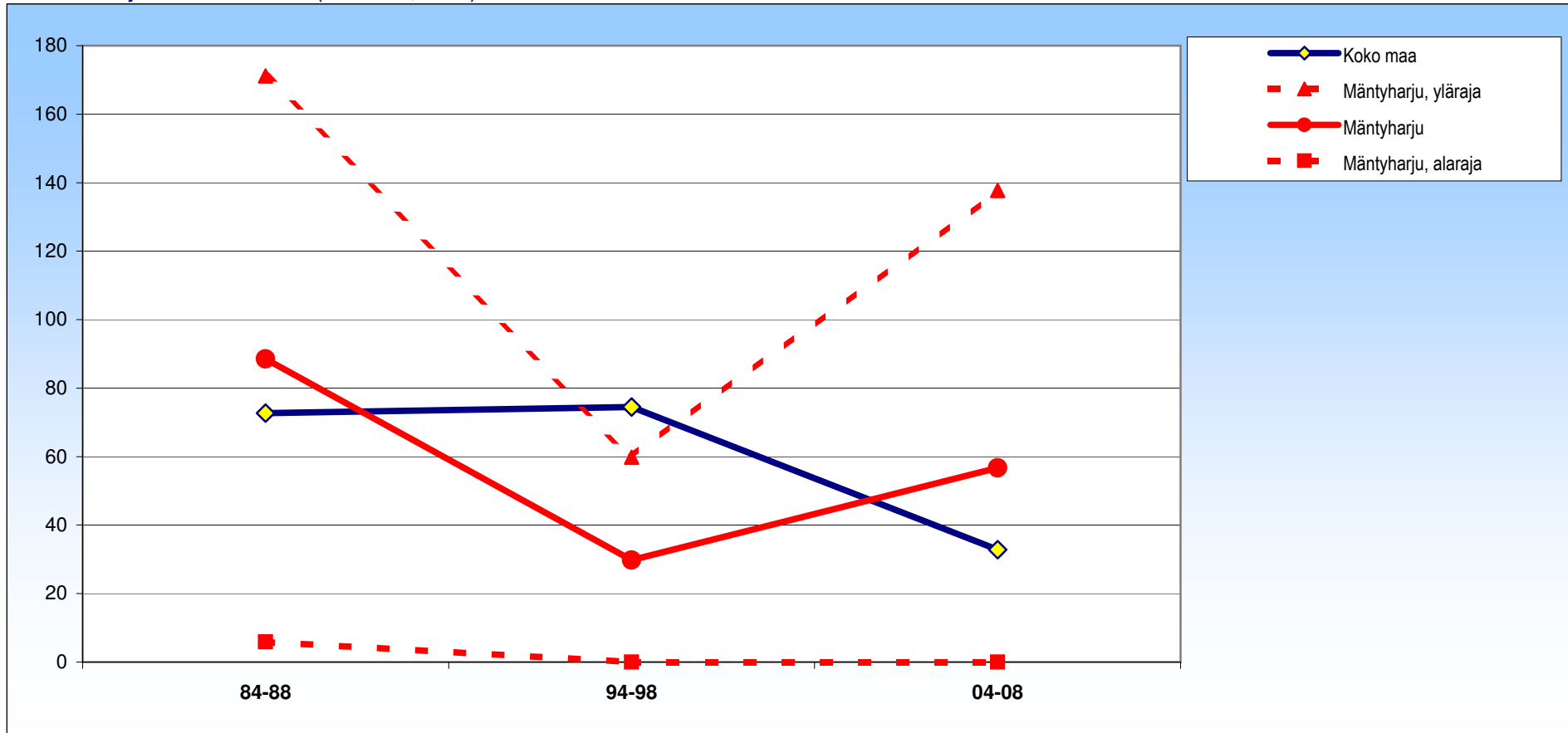

± 95 %:n luottamusväli

	84-88	94-98	04-08
Mäntyharju	89 ±83	30 ±30	57 ±81
Koko maa	73 ±6	75 ±6	33 ±4

# Mäntyharju

## Miehet

Influenssa ja keuhkokuume (J10-J18,J849)

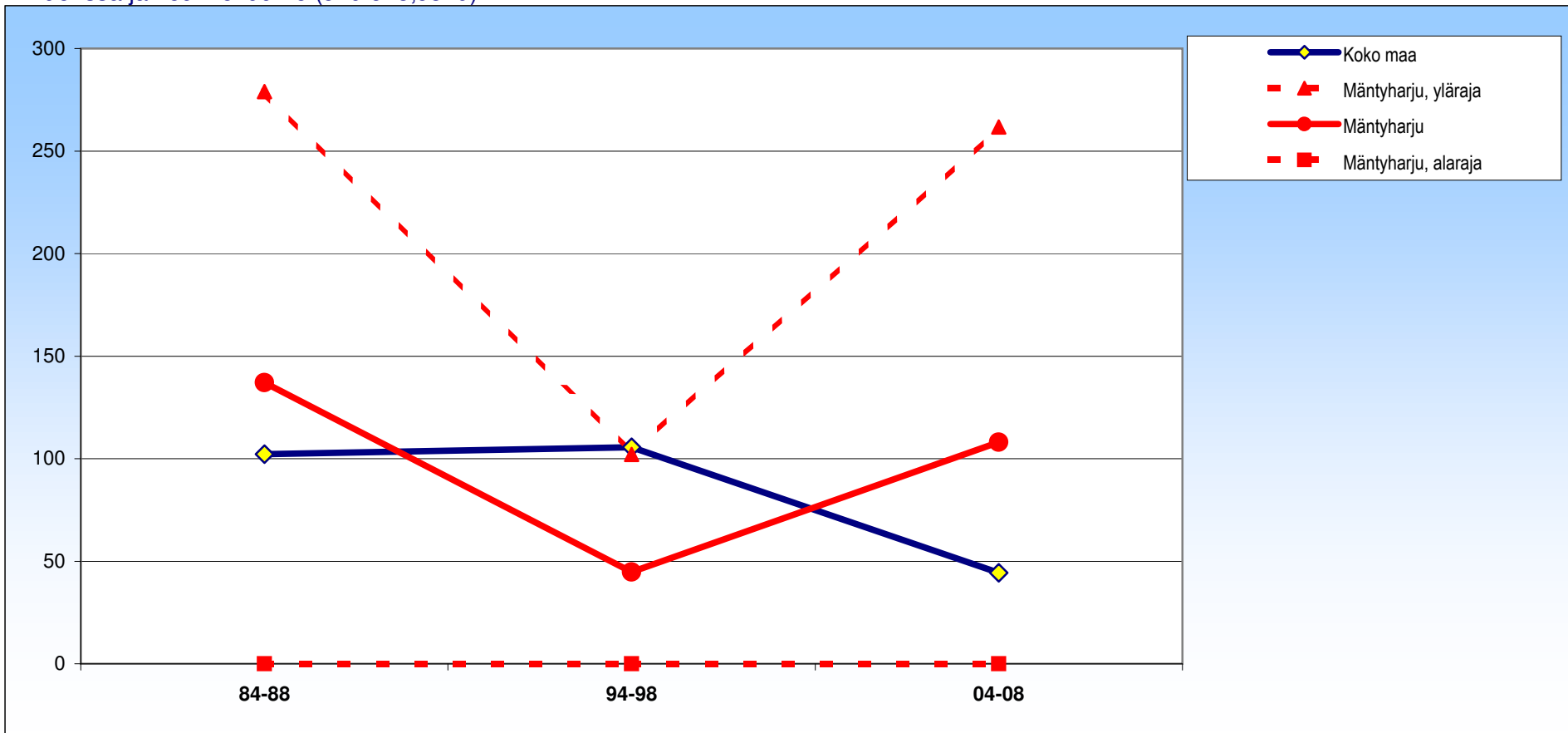

± 95 %:n luottamusväli

	84-88	94-98	04-08
Mäntyharju	137 ±142	45 ±57	108 ±154
Koko maa	102 ±10	106 ±10	44 ±7

# Mäntyharju

## Naiset

Influenssa ja keuhkokuume (J10-J18,J849)

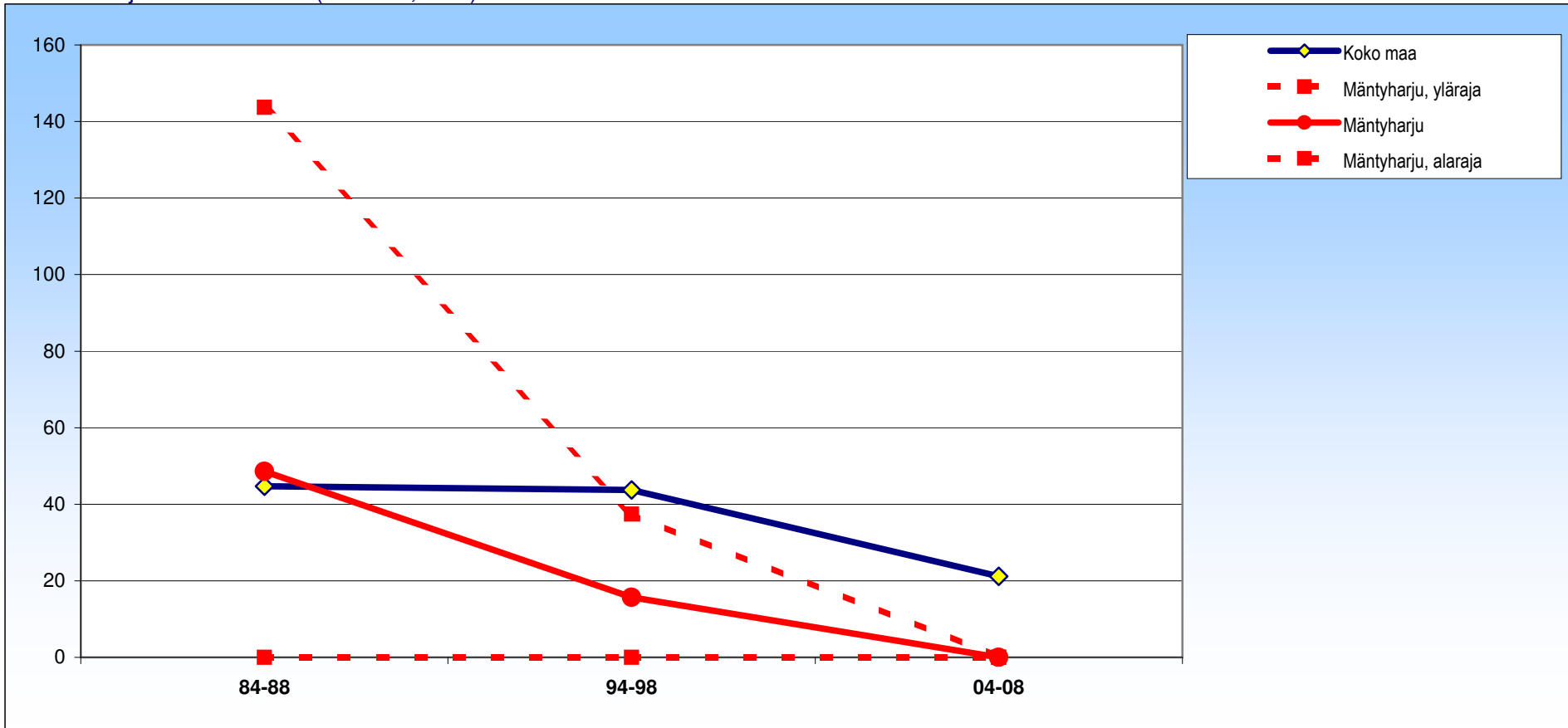

± 95 %:n luottamusväli

	84-88	94-98	04-08
Mäntyharju	49 ±95	16 ±22	0 ±0
Koko maa	45 ±8	44 ±7	21 ±5

# Mäntyharju

## Molemmat

Pitkäaikaiset alahengitysteiden sairaudet (J40-J47)

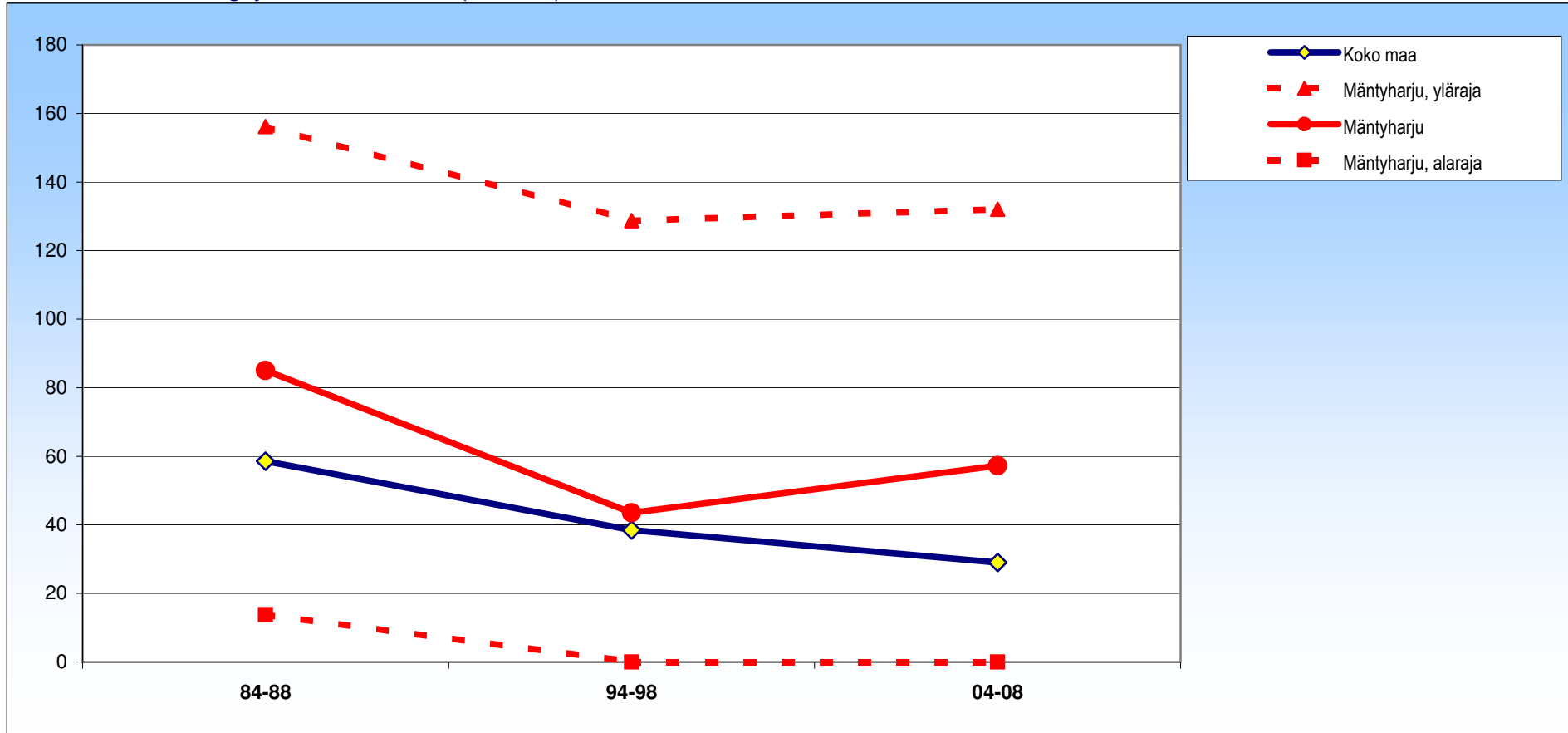

± 95 %:n luottamusväli

	84-88	94-98	04-08
Mäntyharju	85 ± 71	43 ± 85	57 ± 75
Koko maa	59 ± 4	38 ± 3	29 ± 2

# Mäntyharju

## Miehet

Pitkääkaiset alahengitysteiden sairaudet (J40-J47)

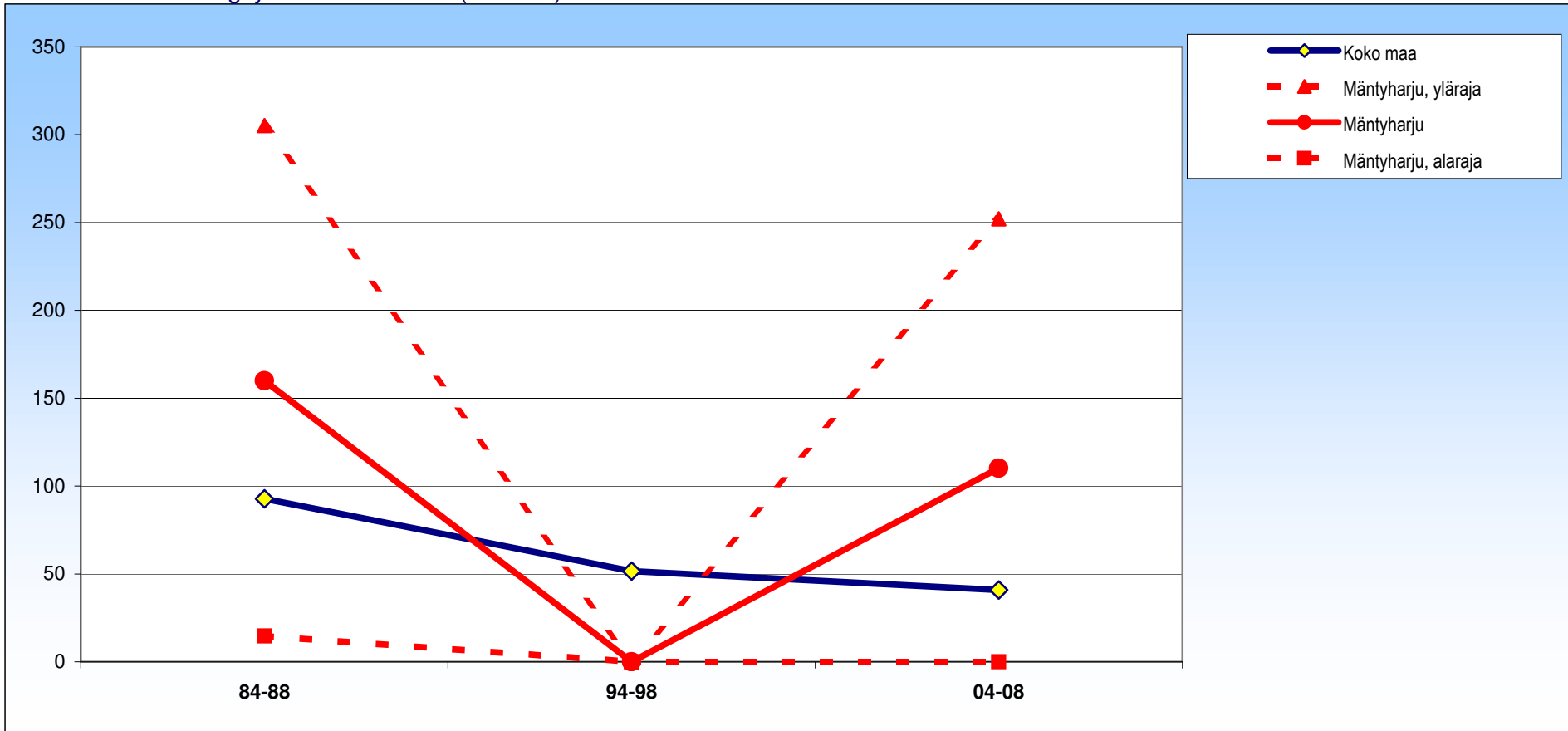

± 95 %:n luottamusväli

	84-88	94-98	04-08
Mäntyharju	160 ± 145	0 ± 0	110 ± 142
Koko maa	93 ± 7	52 ± 5	41 ± 4

# Mäntyharju

## Naiset

Pitkäaikaiset alahengitysteiden sairaudet (J40-J47)

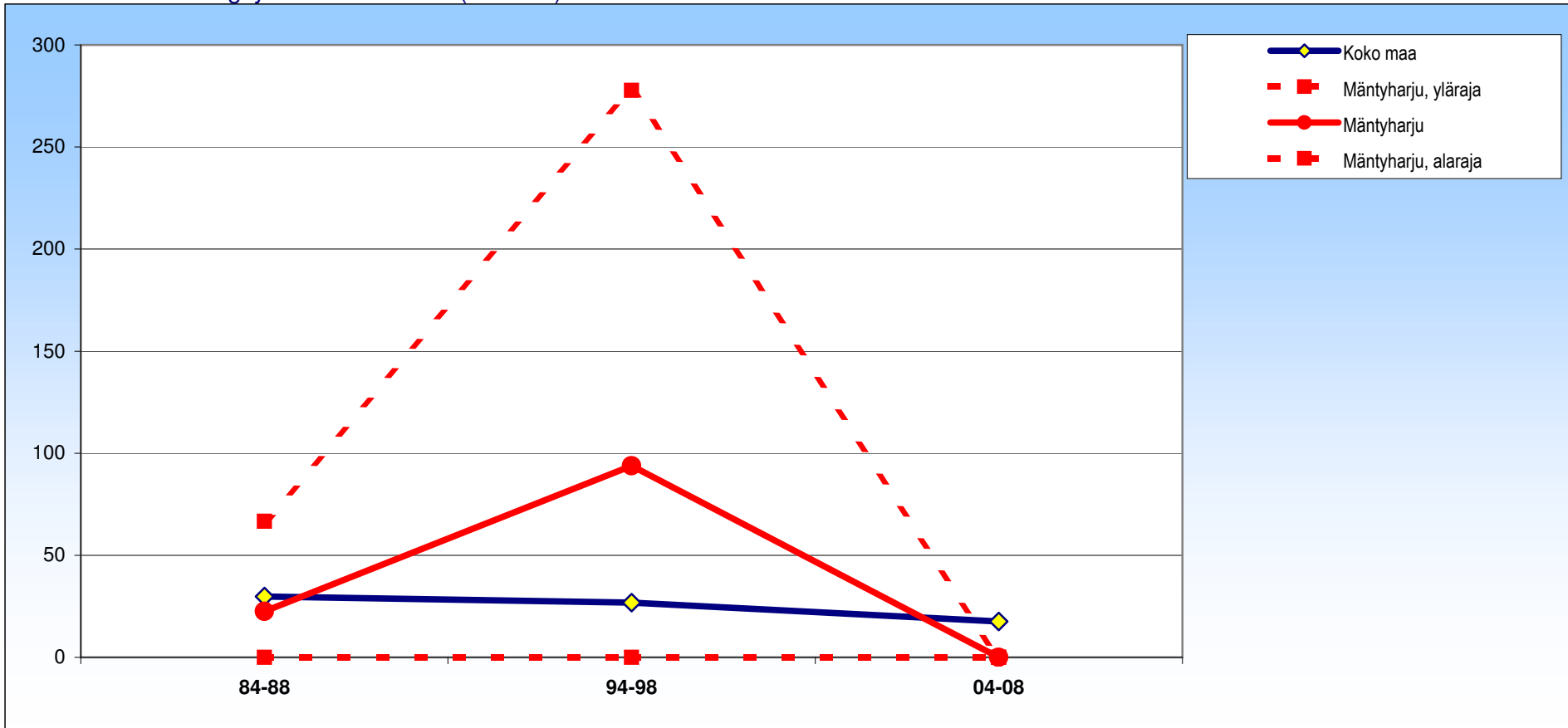

± 95 %:n luottamusväli

	84-88	94-98	04-08
Mäntyharju	23 ±44	94 ±184	0 ±0
Koko maa	30 ±4	27 ±4	18 ±2

# Mäntyharju

## Molemmat

Ruuansulatuselinten sairaudet (K00-K291,K293-K67,K71-K85,K861-K93)

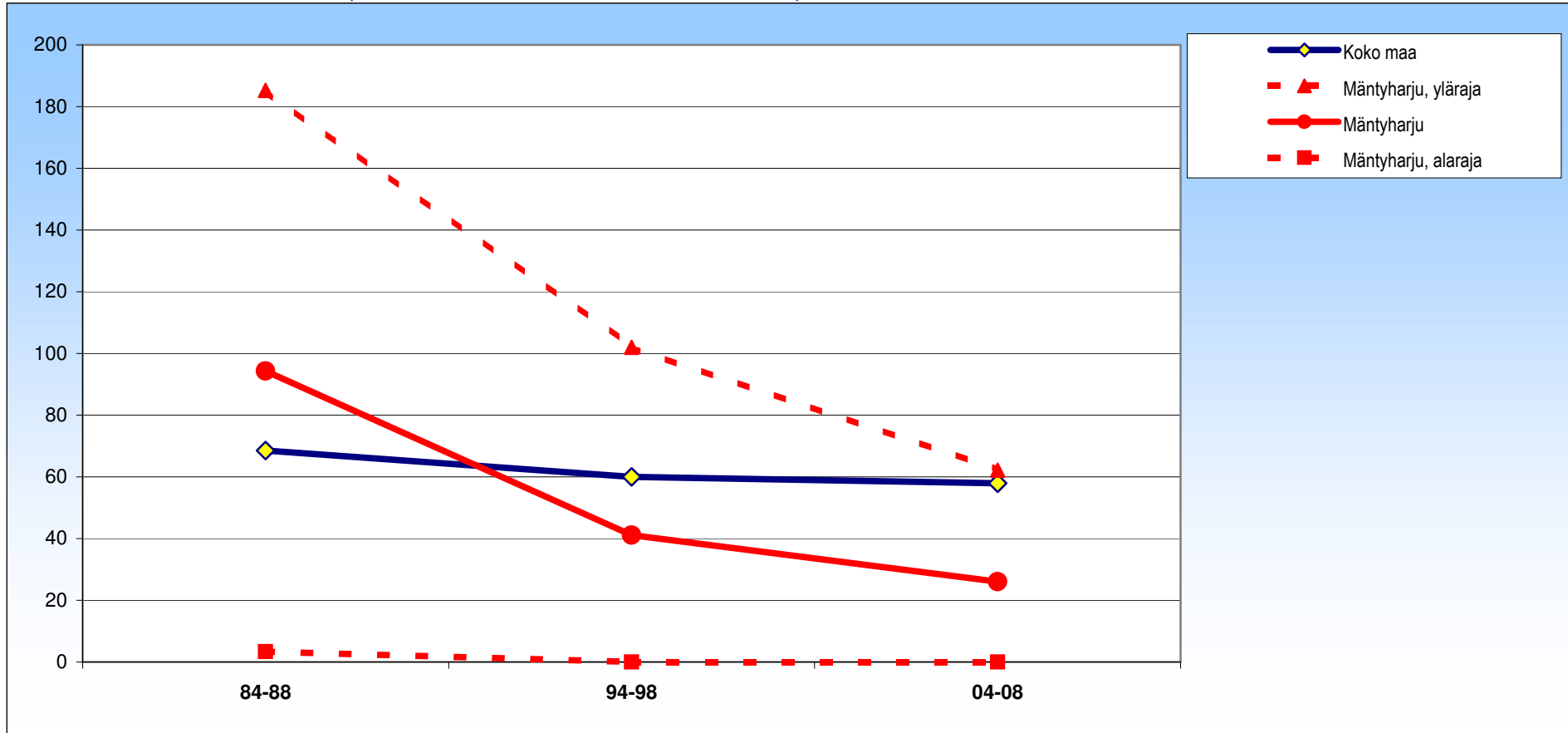

± 95 %:n luottamusväli

	84-88	94-98	04-08
Mäntyharju	94 ± 91	41 ± 61	26 ± 36
Koko maa	69 ± 5	60 ± 4	58 ± 5



# Mäntyharju

## Miehet

Ruuansulatuselinten sairaudet (K00-K291,K293-K67,K71-K85,K861-K93)

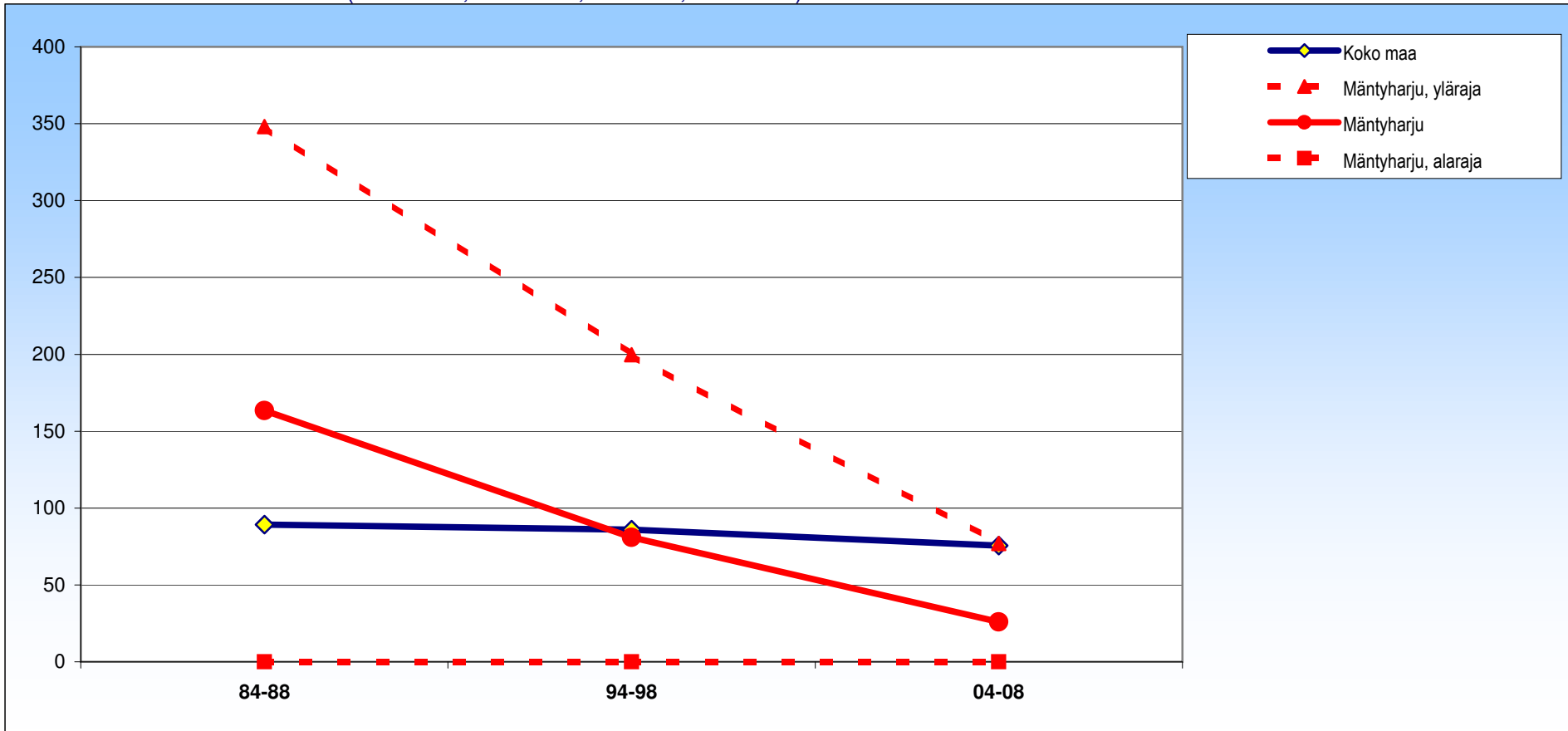

± 95 %:n luottamusväli

	84-88	94-98	04-08
Mäntyharju	163 ± 185	81 ± 119	26 ± 51
Koko maa	89 ± 8	86 ± 7	76 ± 7

# Mäntyharju

## Naiset

Ruuansulatuselinten sairaudet (K00-K291,K293-K67,K71-K85,K861-K93)

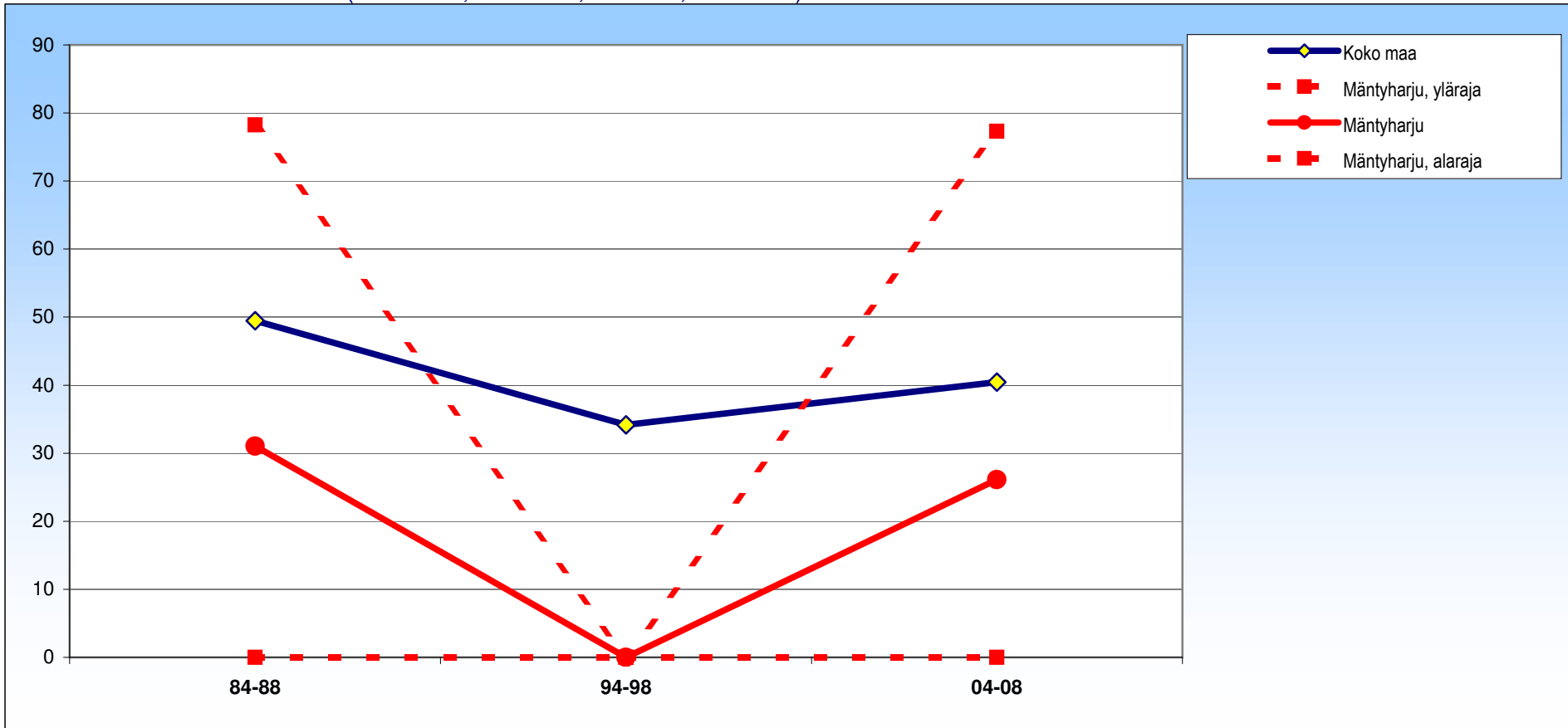

± 95 %:n luottamusväli

	84-88	94-98	04-08
Mäntyharju	31 ±47	0 ±0	26 ±51
Koko maa	49 ±7	34 ±5	40 ±6

# Mäntyharju

## Molemmat

Pitkäaikaiset maksan sairaudet ja maksakirroosi (K73,K74,K76)

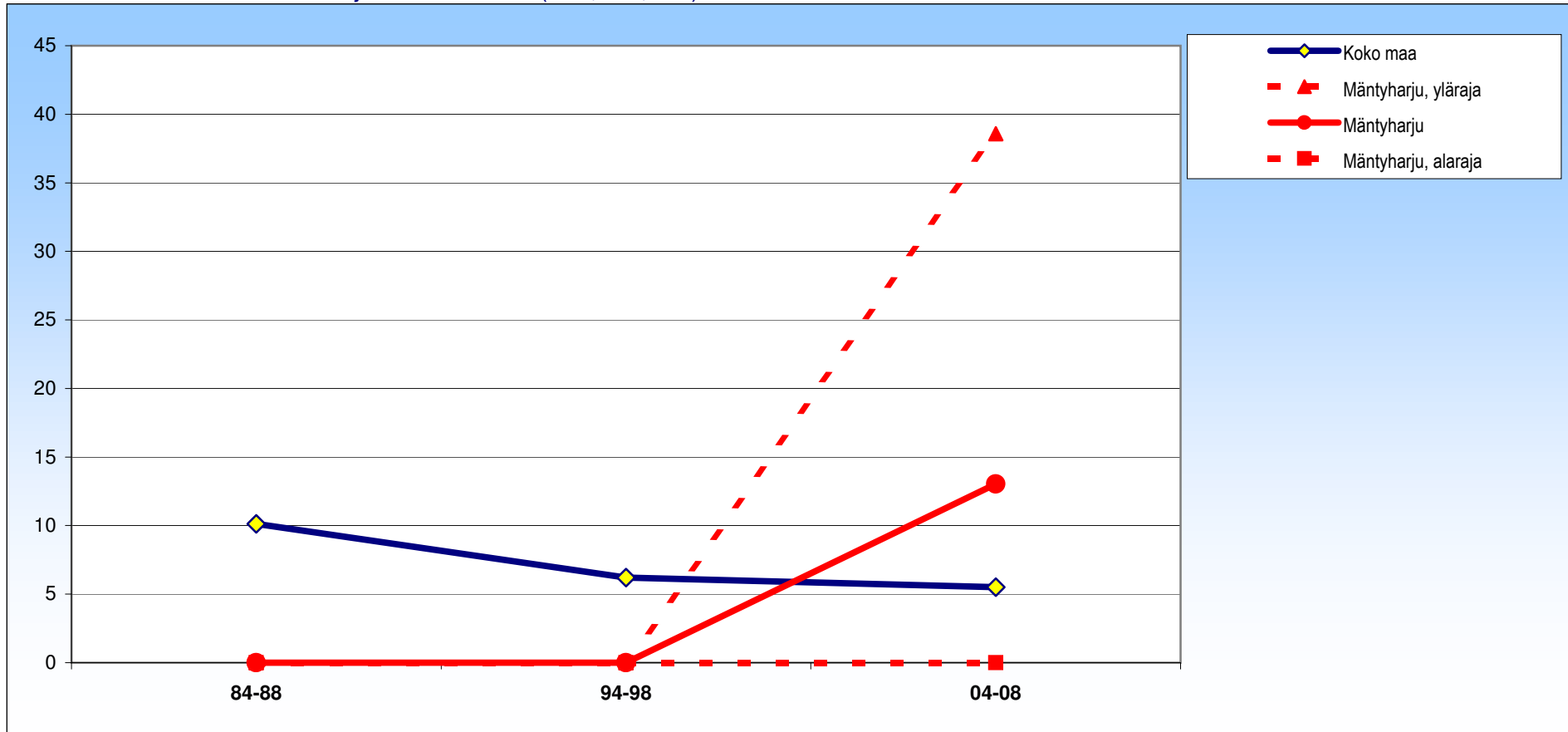

± 95 %:n luottamusväli

	84-88	94-98	04-08
Mäntyharju	0 ±0	0 ±0	13 ±26
Koko maa	10 ±2	6 ±1	5 ±1

# Mäntyharju

## Miehet

Pitkäaikaiset maksan sairaudet ja maksakirroosi (K73,K74,K76)

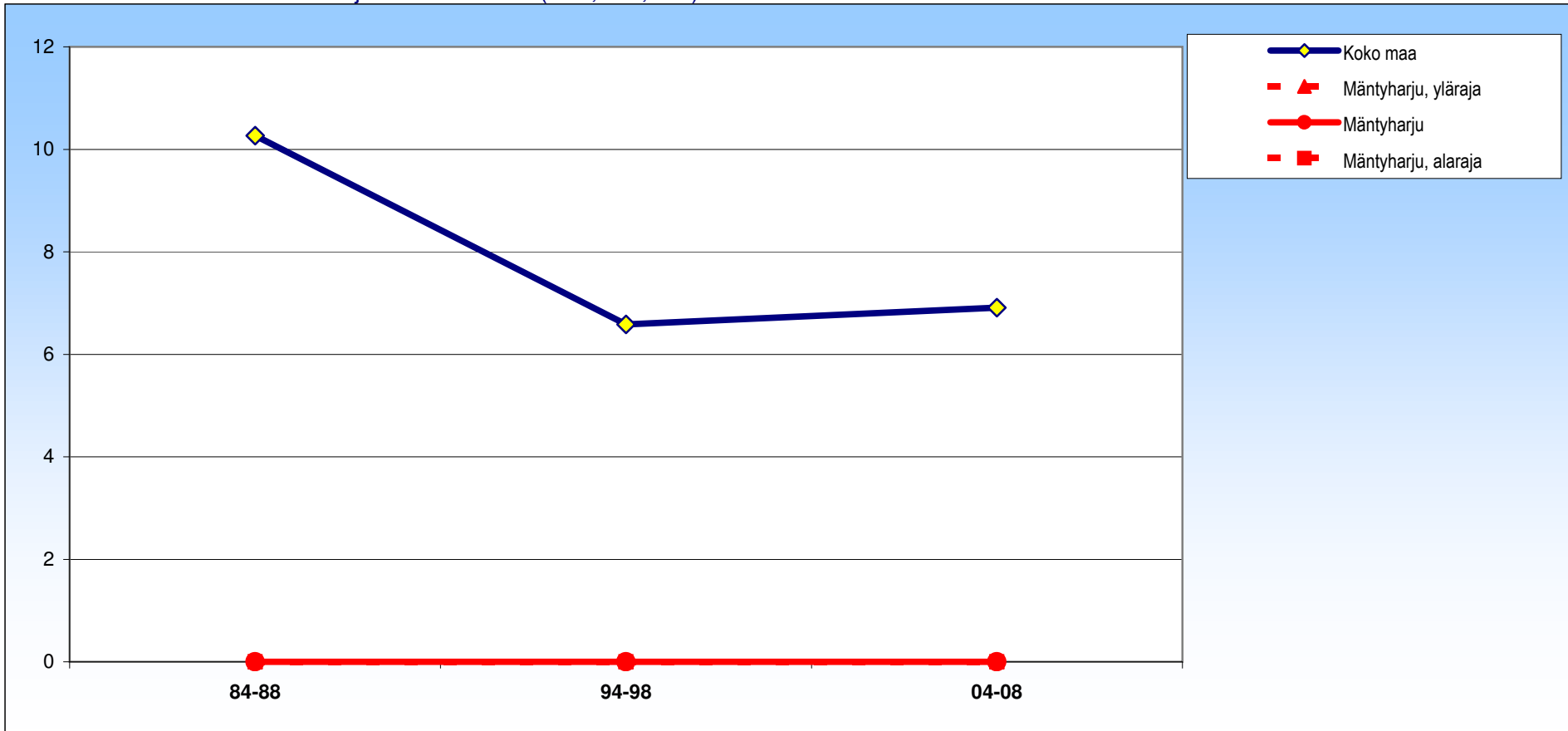

± 95 %:n luottamusväli

	84-88	94-98	04-08
Mäntyharju	0 ±0	0 ±0	0 ±0
Koko maa	10 ±3	7 ±2	7 ±2

# Mäntyharju

## Naiset

Pitkäaikaiset maksan sairaudet ja maksakirroosi (K73,K74,K76)

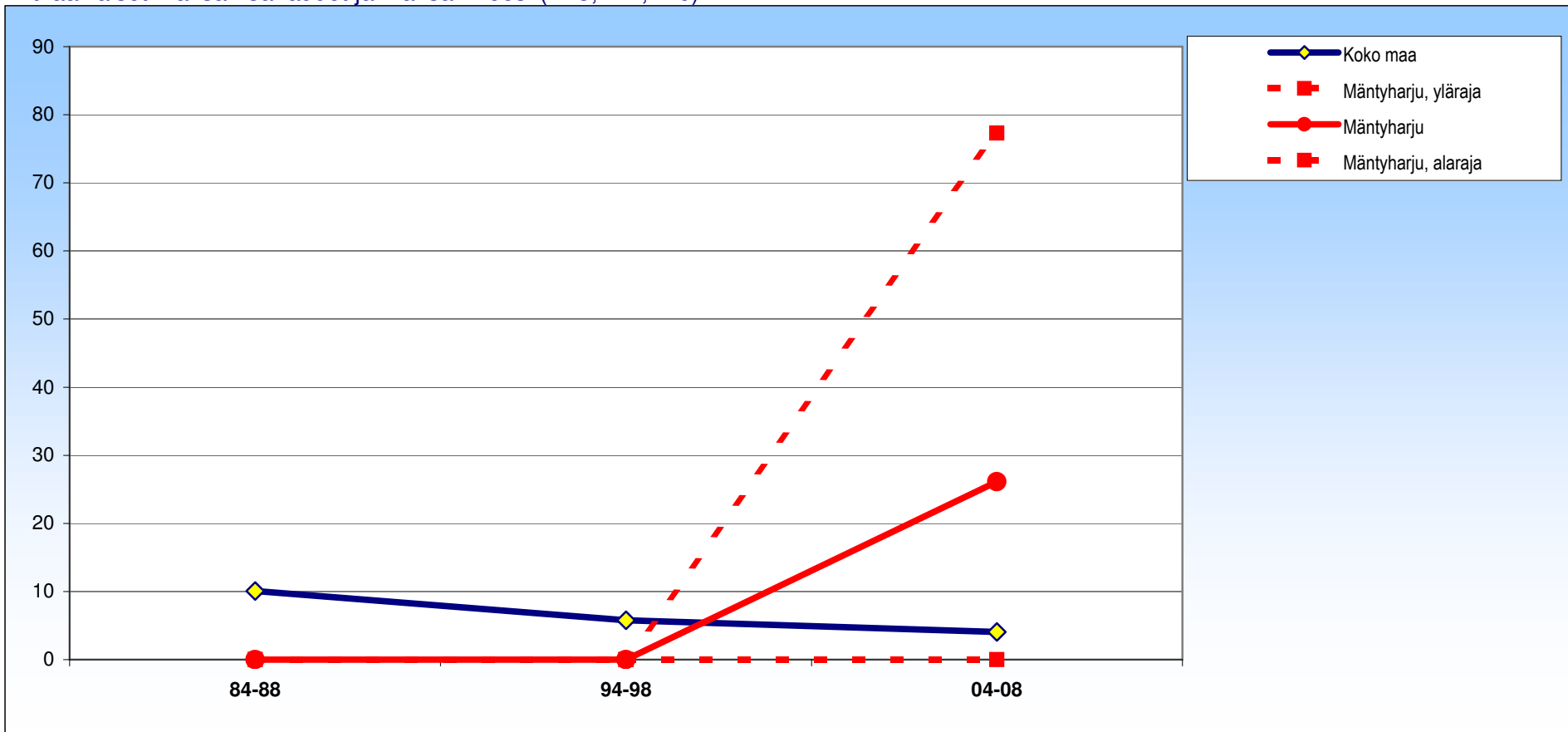

± 95 %:n luottamusväli

	84-88	94-98	04-08
Mäntyharju	0 ±0	0 ±0	26 ±51
Koko maa	10 ±2	6 ±2	4 ±1

# Mäntyharju

## Molemmat

Alkoholiperäiset sairaudet ja alkoholimyrkytykset (F10,G312,G4051,G621,G721,I426,K292,K70,K860,O354,P043,X45)

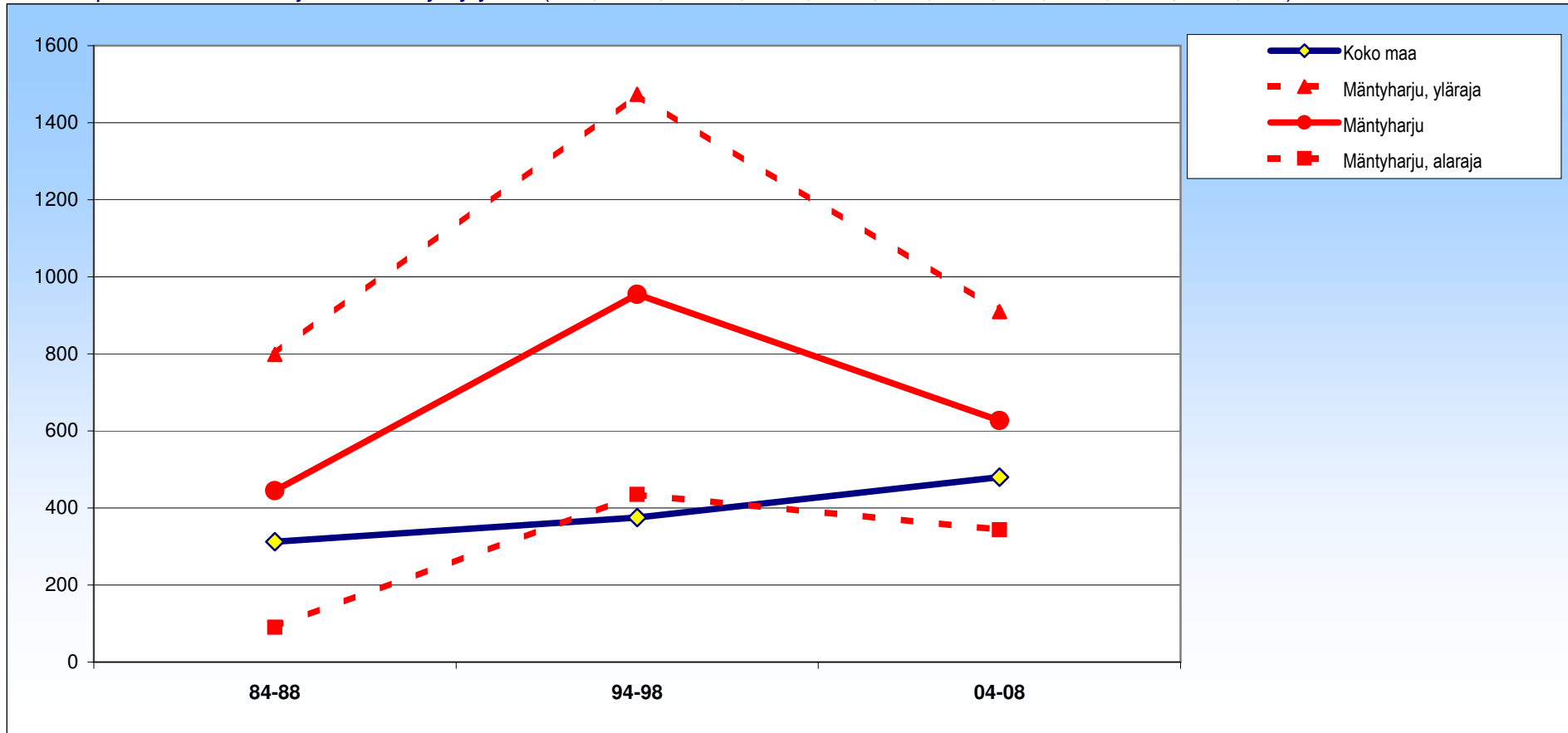

± 95 %:n luottamusväli

	84-88	94-98	04-08
Mäntyharju	445 ± 354	954 ± 519	627 ± 283
Koko maa	313 ± 11	375 ± 11	480 ± 12

# Mäntyharju

## Miehet

Alkoholiperäiset sairaudet ja alkoholimyrkytykset (F10,G312,G4051,G621,G721,I426,K292,K70,K860,O354,P043,X45)

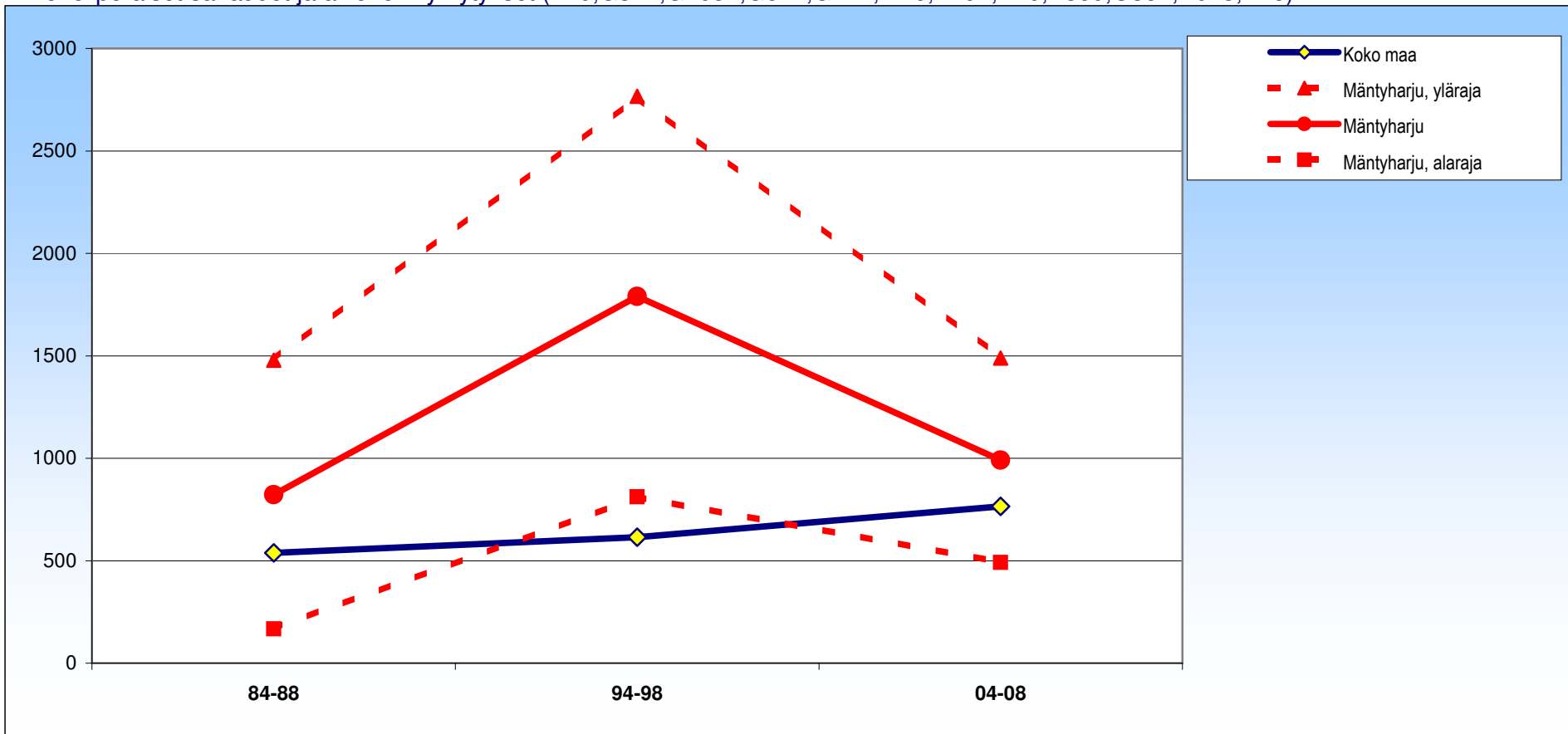

± 95 %:n luottamusväli

	84-88	94-98	04-08
Mäntyharju	823 ±656	1789 ±977	990 ±498
Koko maa	539 ±20	615 ±20	766 ±22

# Mäntyharju

## Naiset

Alkoholiperäiset sairaudet ja alkoholimyrkytykset (F10,G312,G4051,G621,G721,I426,K292,K70,K860,O354,P043,X45)

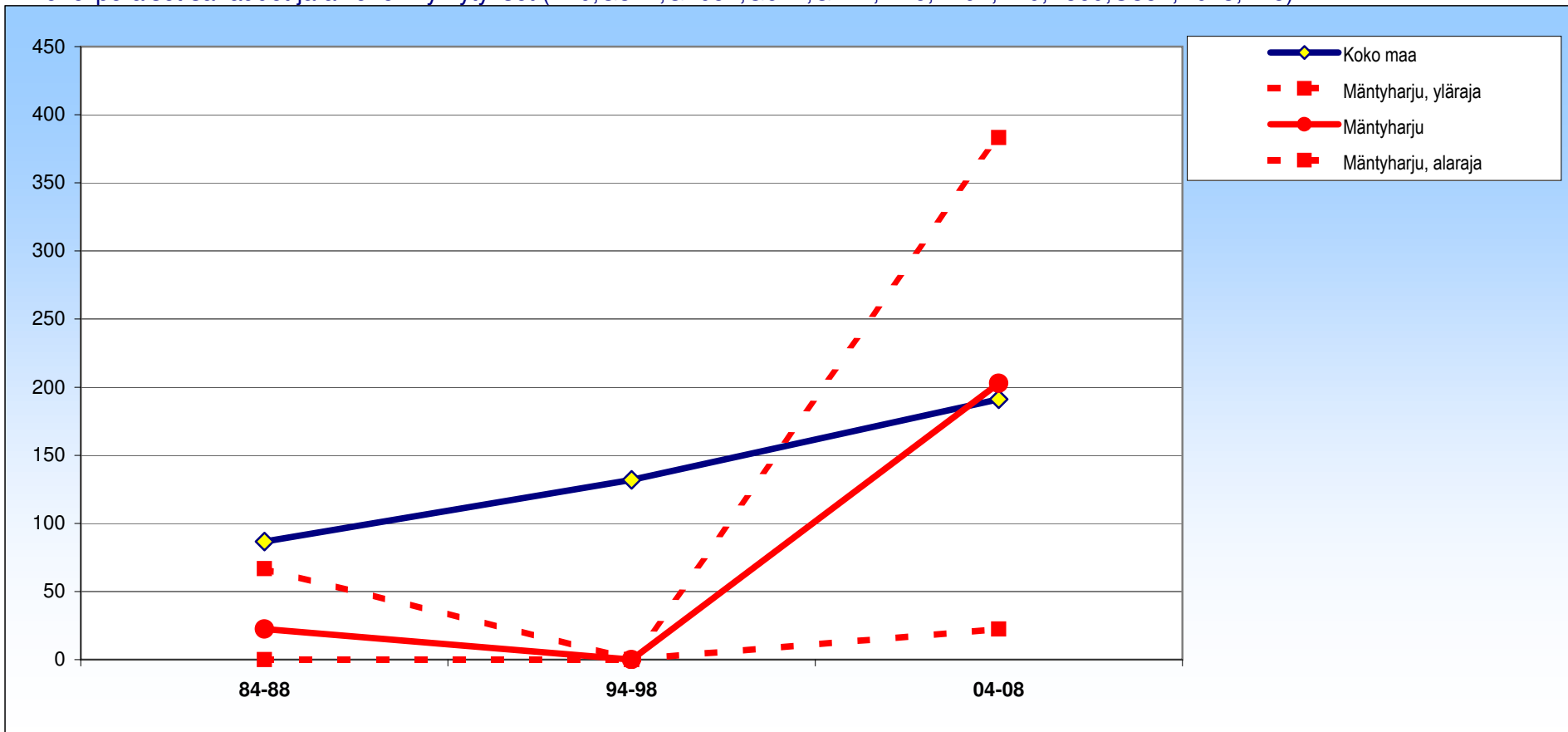

± 95 %:n luottamusväli

	84-88	94-98	04-08
Mäntyharju	23 ±44	0 ±0	203 ±180
Koko maa	87 ±8	132 ±9	191 ±10



# Mäntyharju

## Molemmat

Tapaturmat ja myrkytykset (V01-X44,X46-Y89)

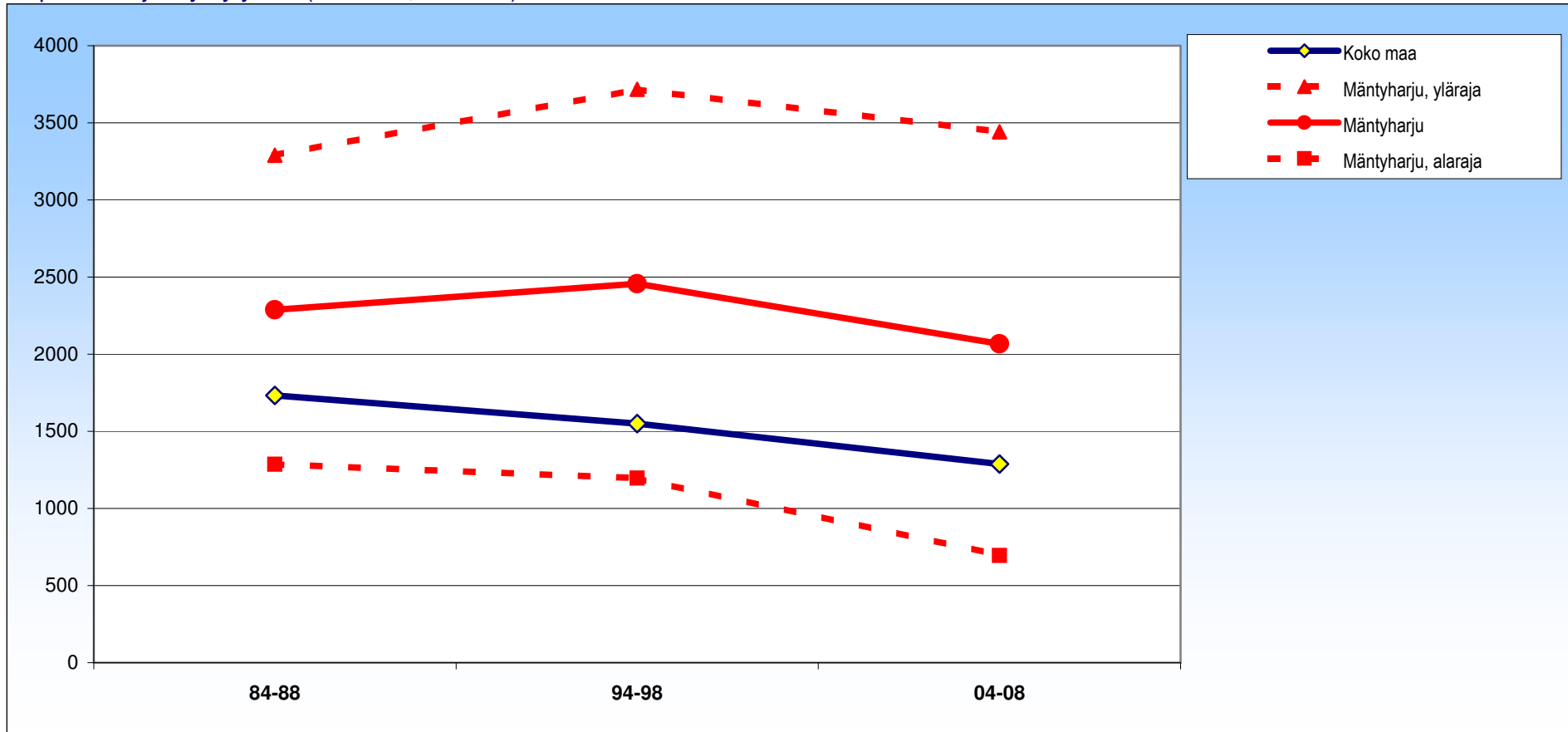

± 95 %:n luottamusväli

	84-88	94-98	04-08
Mäntyharju	2288 ±1001	2457 ±1261	2067 ±1373
Koko maa	1733 ±34	1550 ±33	1288 ±30

# Mäntyharju

## Miehet

Tapaturmat ja myrkytykset (V01-X44,X46-Y89)

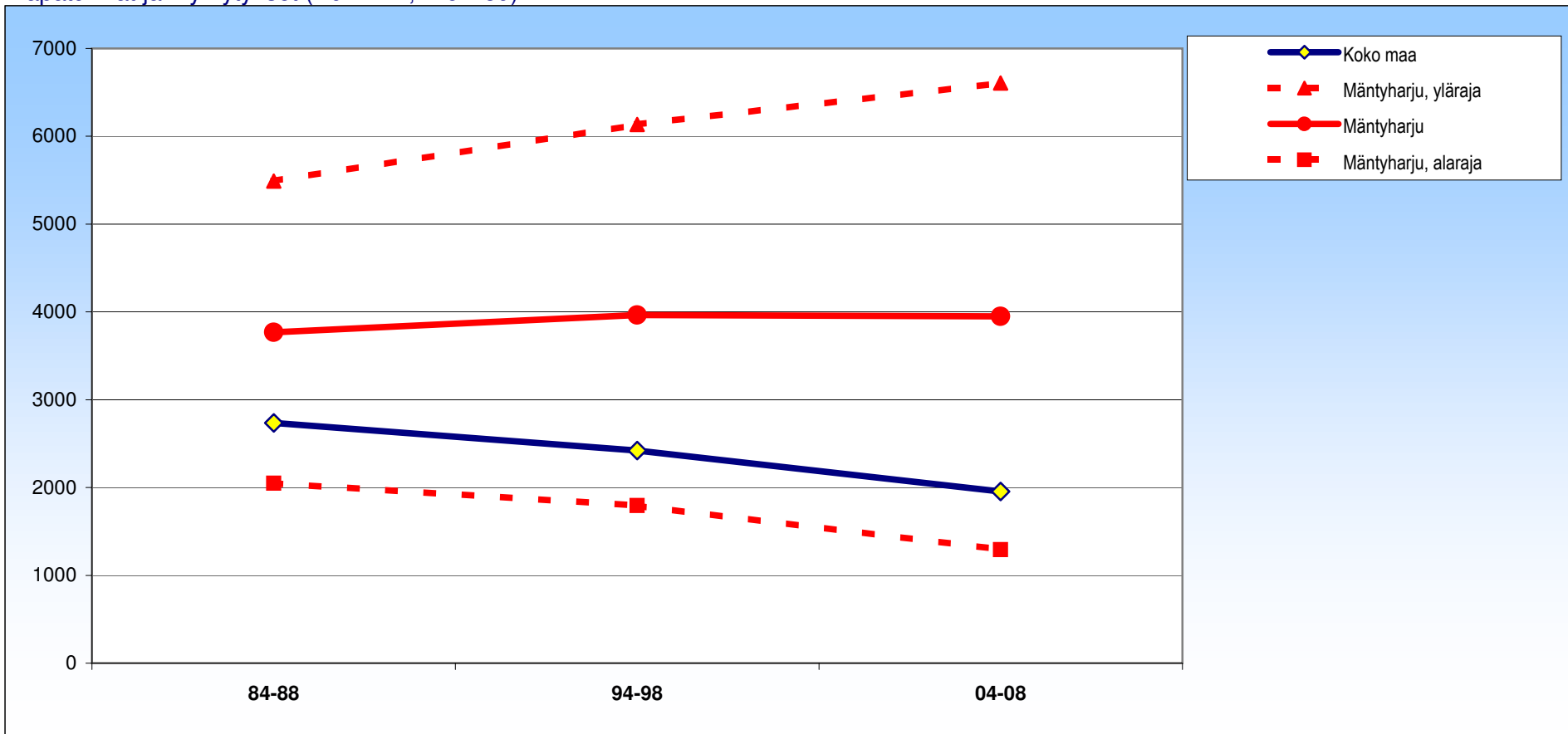

± 95 %:n luottamusväli

	84-88	94-98	04-08
Mäntyharju	3769 ±1720	3964 ±2170	3948 ±2657
Koko maa	2737 ±60	2422 ±57	1955 ±52

# Mäntyharju

## Naiset

Tapaturmat ja myrkytykset (V01-X44,X46-Y89)

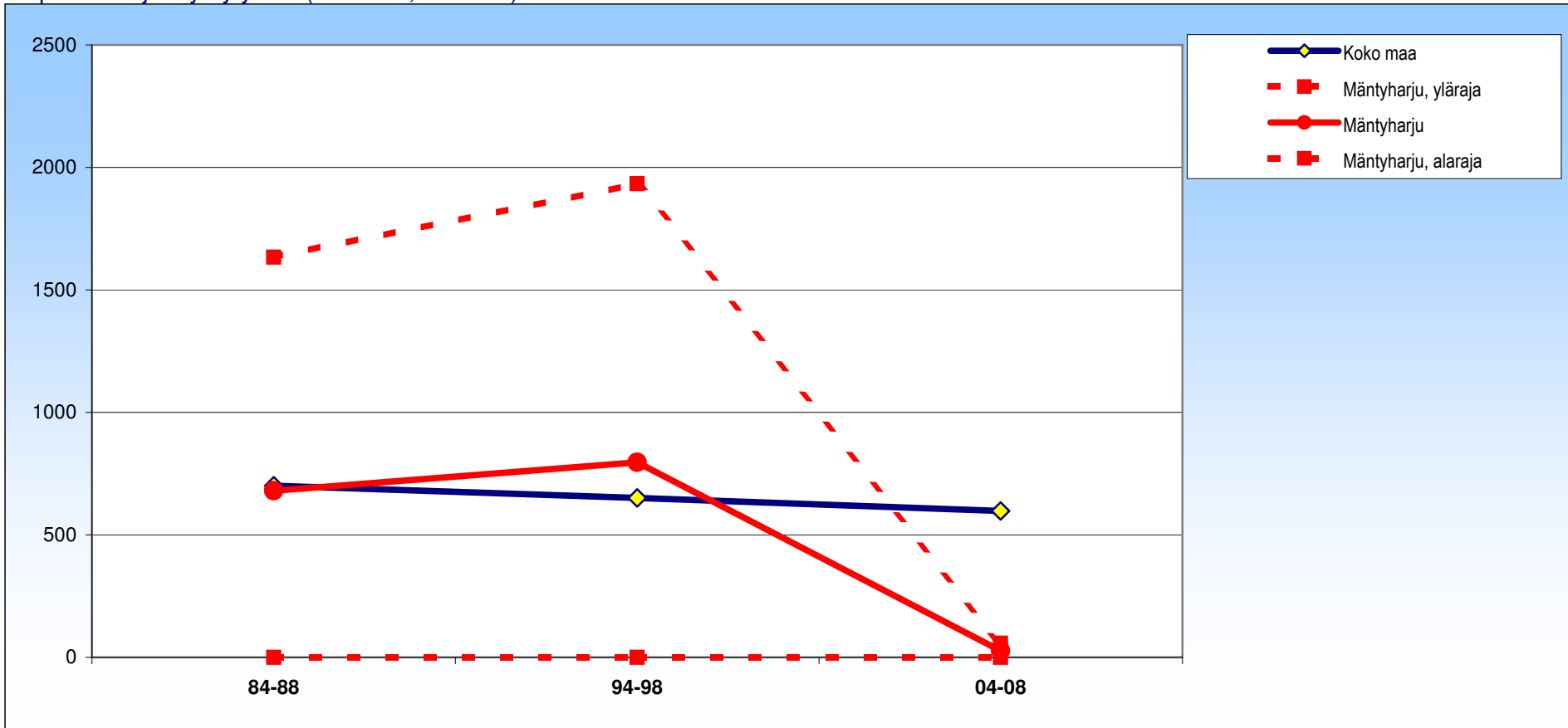

± 95 %:n luottamusväli

	84-88	94-98	04-08
Mäntyharju	680 ±953	796 ±1138	27 ±31
Koko maa	700 ±32	650 ±31	598 ±30

# Mäntyharju

## Molemmat

Maaliikennetapaturmat (V01-V89\*)

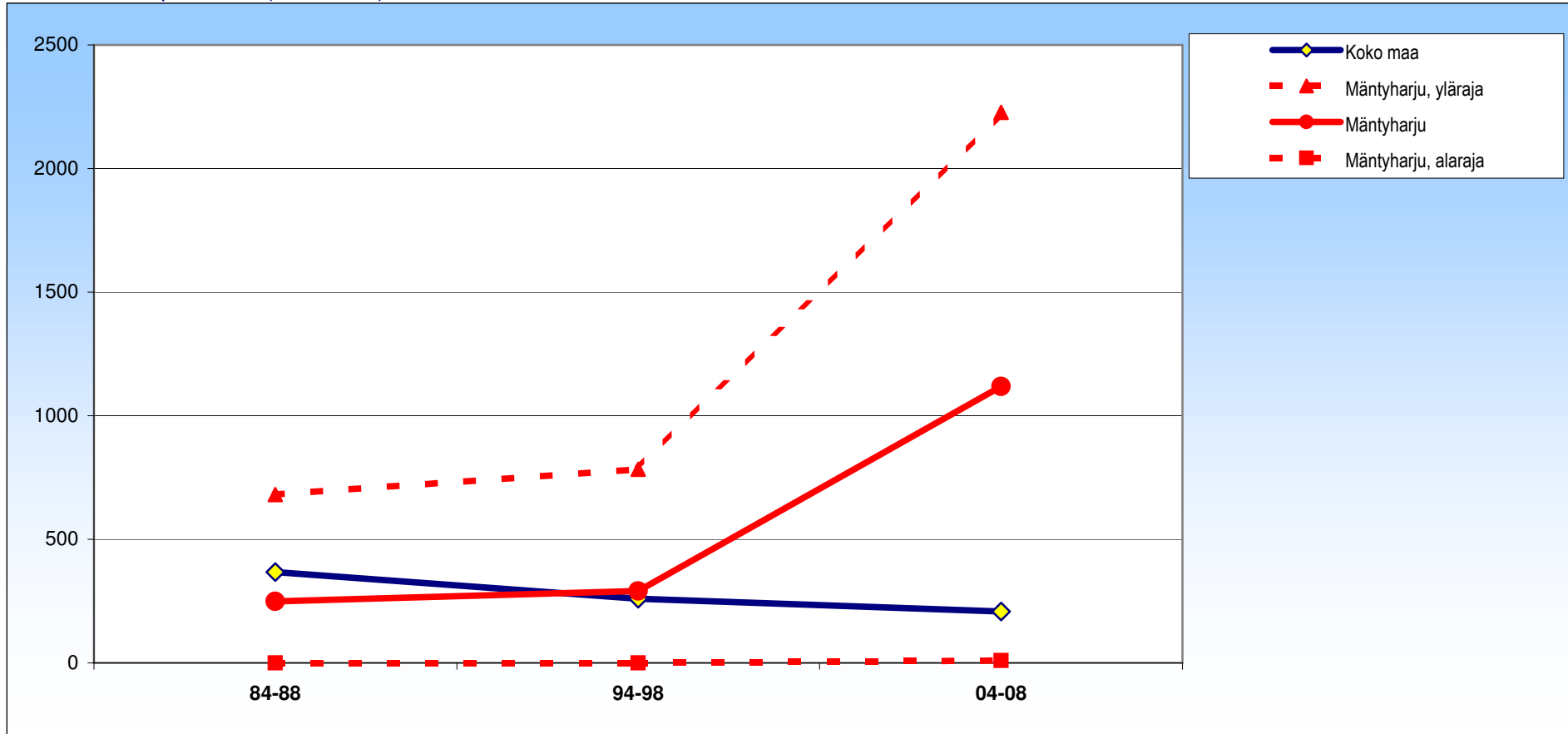

± 95 %:n luottamusväli

	84-88	94-98	04-08
Mäntyharju	249 ± 432	291 ± 493	1118 ± 1109
Koko maa	368 ± 18	260 ± 15	208 ± 14

# Mäntyharju

## Miehet

Maaliikennetapaturmat (V01-V89\*)

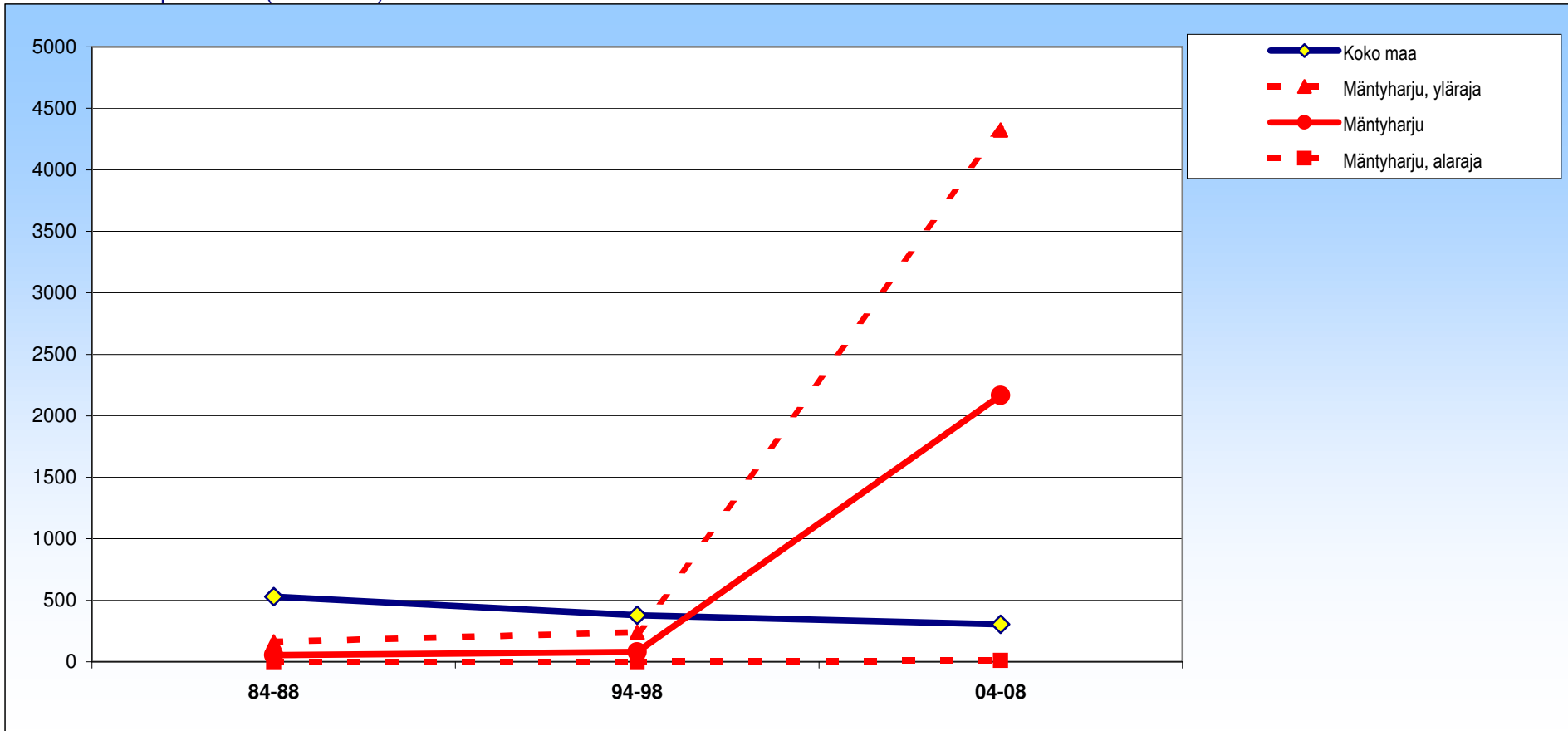

± 95 %:n luottamusväli

	84-88	94-98	04-08
Mäntyharju	54 ±107	81 ±158	2167 ±2156
Koko maa	529 ±30	378 ±26	305 ±23

# Mäntyharju

## Naiset

Maaliikennetapaturmat (V01-V89\*)

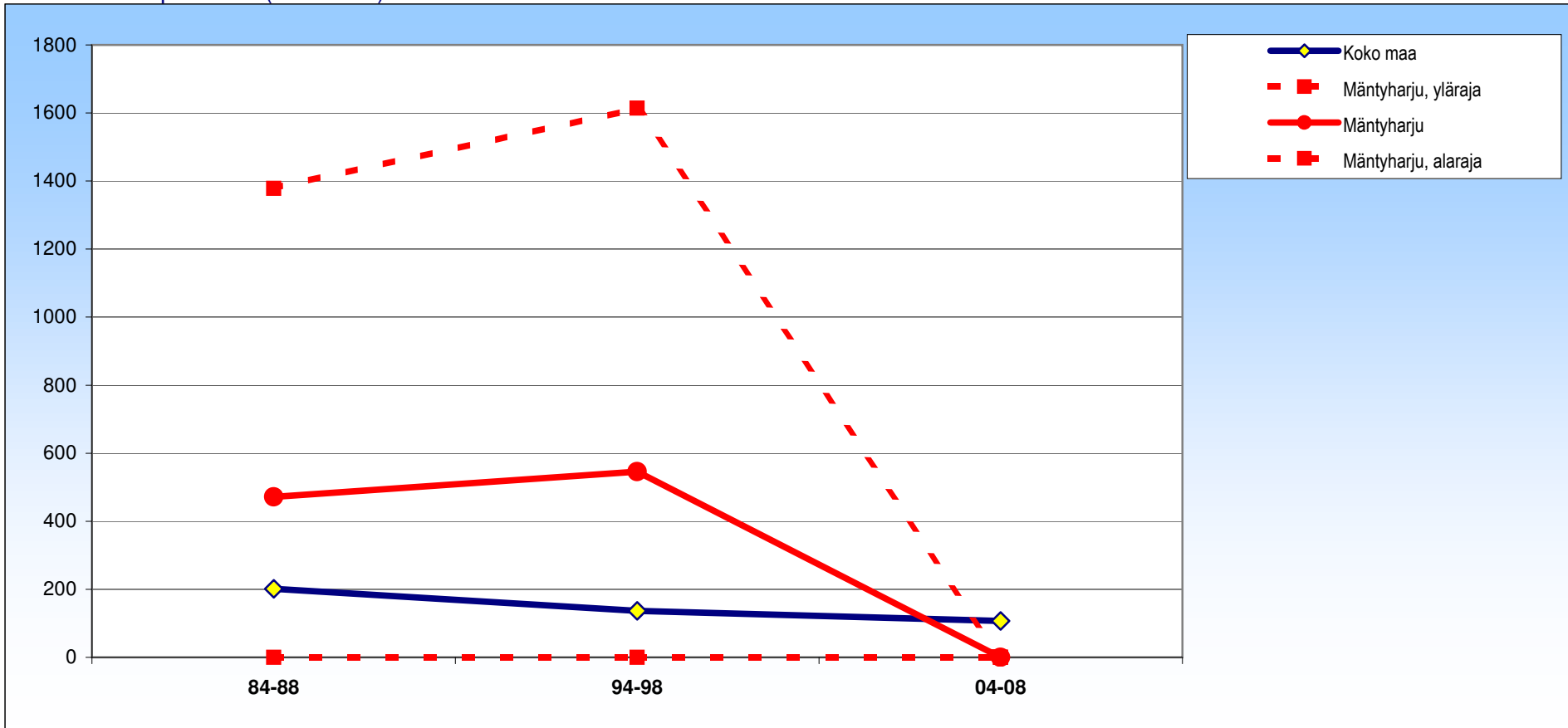

± 95 %:n luottamusväli

	84-88	94-98	04-08
Mäntyharju	471 ±907	545 ±1068	0 ±0
Koko maa	201 ±19	137 ±16	107 ±14

# Mäntyharju

## Molemmat

Muut maakuuljetustapaturmat (V01-V89\*)

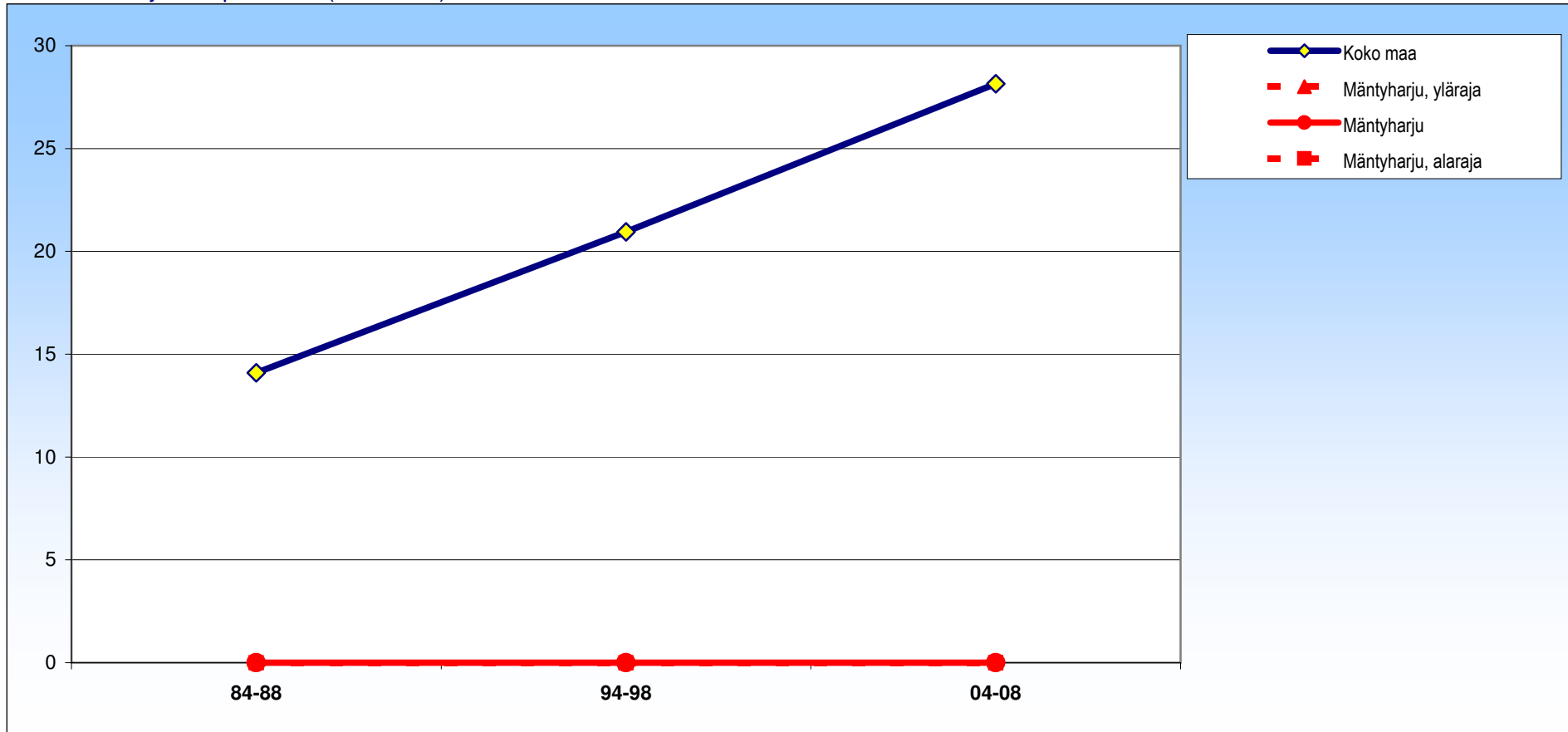

± 95 %:n luottamusväli

	84-88	94-98	04-08
Mäntyharju	0 ± 0	0 ± 0	0 ± 0
Koko maa	14 ± 4	21 ± 4	28 ± 5

# Mäntyharju

## Miehet

Muut maankuljetustapaturmat (V01-V89\*)

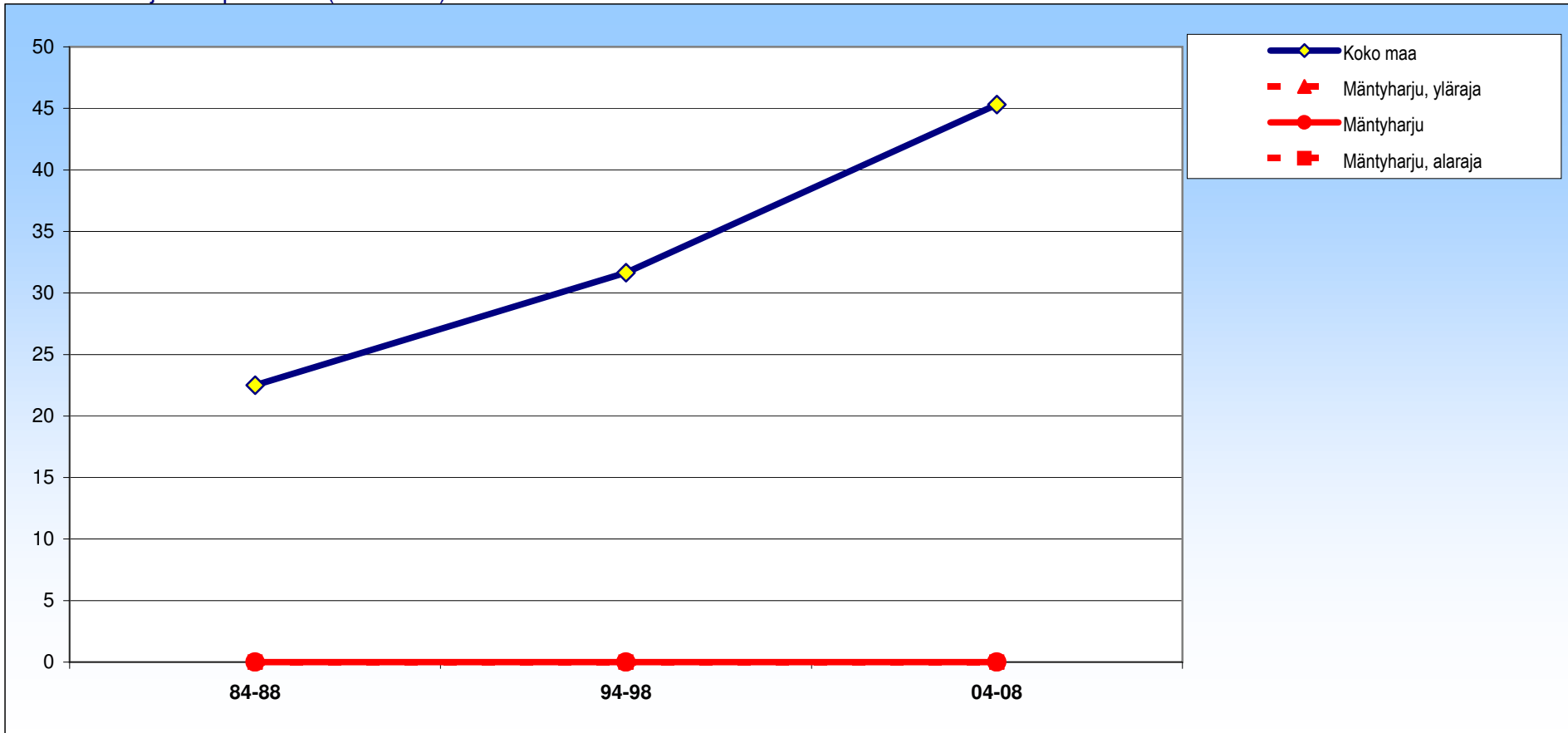

± 95 %:n luottamusväli

	84-88	94-98	04-08
Mäntyharju	0 ±0	0 ±0	0 ±0
Koko maa	23 ±6	32 ±7	45 ±9



# Mäntyharju

## Naiset

Muut maakuljetustapaturmat (V01-V89\*)

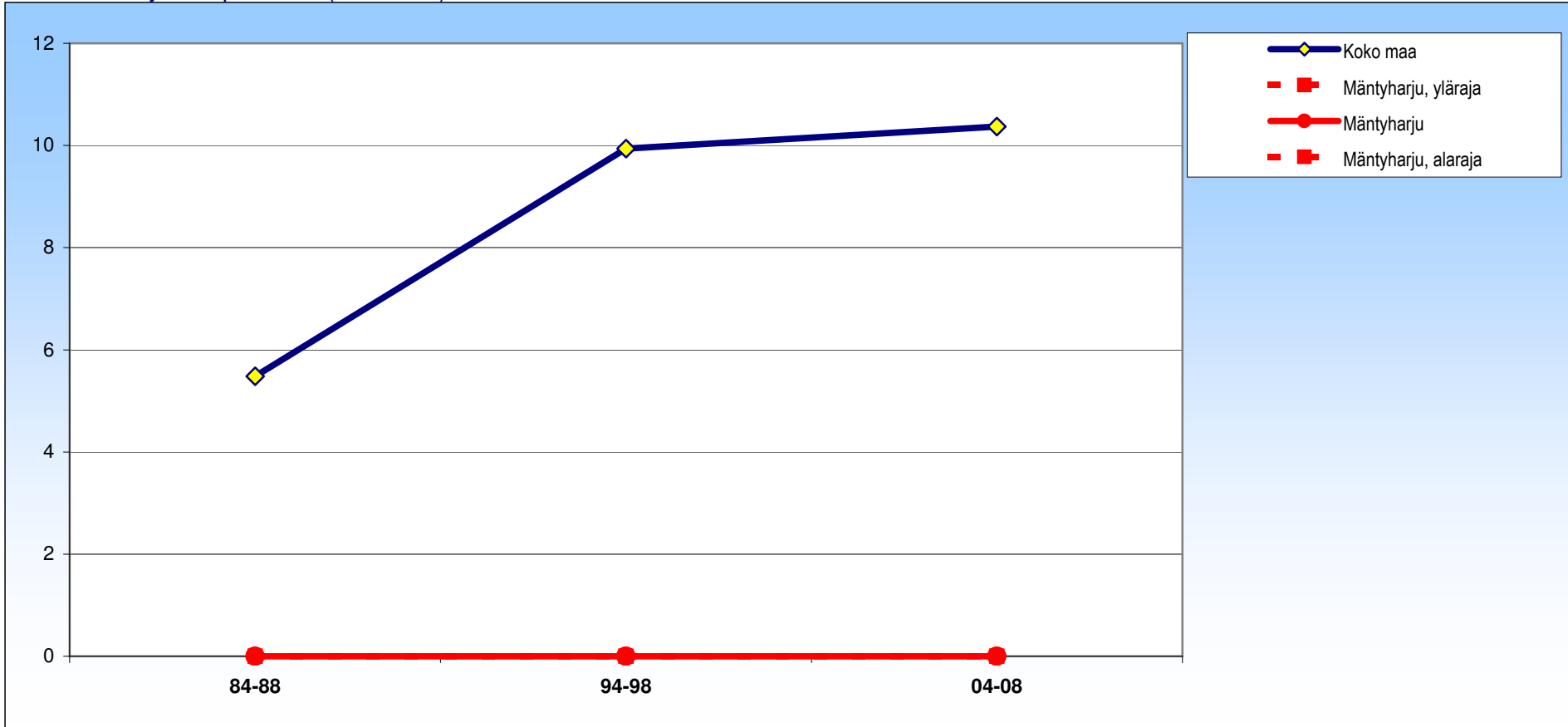

± 95 %:n luottamusväli

	84-88	94-98	04-08
Mäntyharju	0 ±0	0 ±0	0 ±0
Koko maa	5 ±3	10 ±4	10 ±4

# Mäntyharju

## Molemmat

Kaatumiset ja putoamiset (W00-W19)

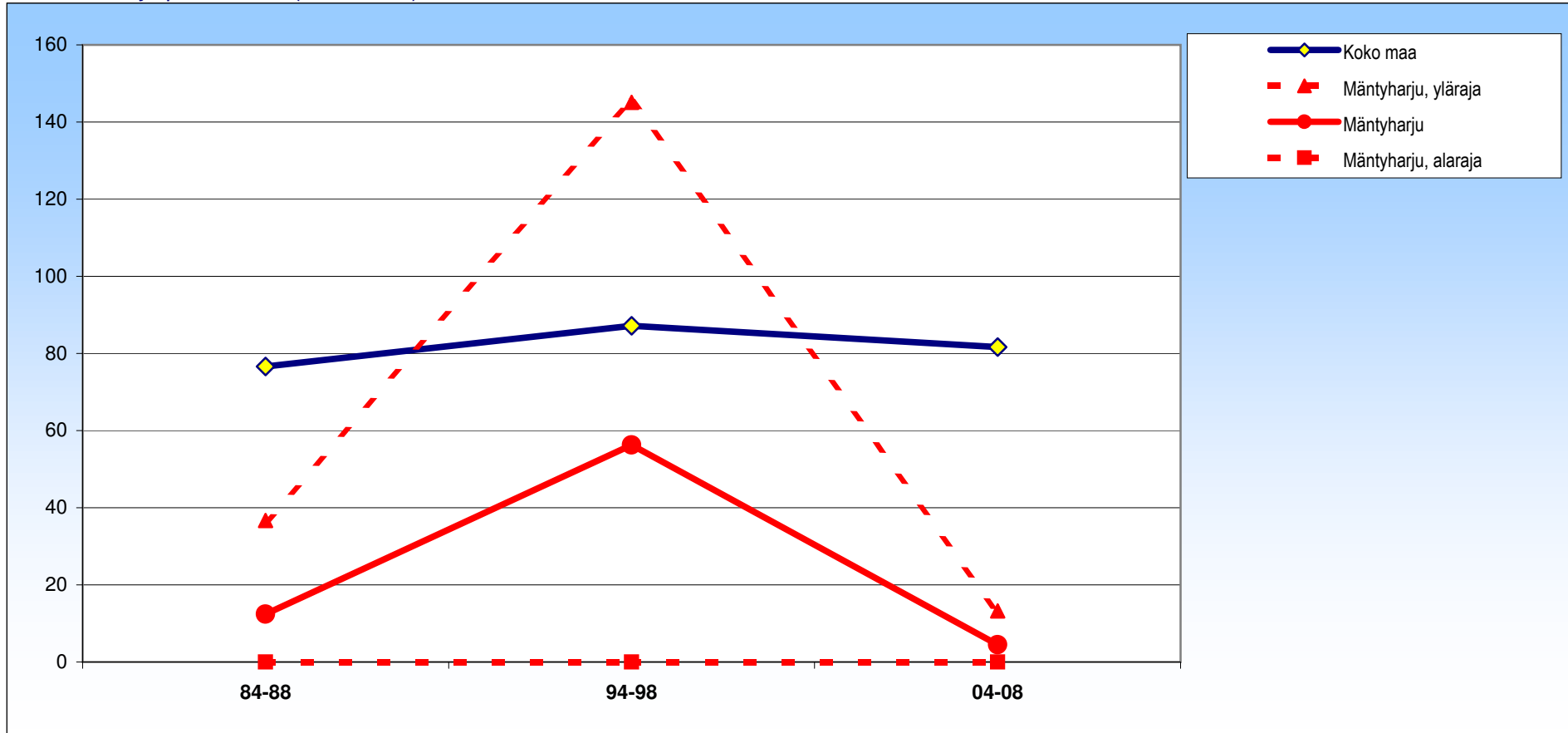

± 95 %:n luottamusväli

	84-88	94-98	04-08
Mäntyharju	12 ±24	56 ±89	4 ±9
Koko maa	77 ±6	87 ±6	82 ±6

# Mäntyharju

## Miehet

Kaatumiset ja putoamiset (W00-W19)

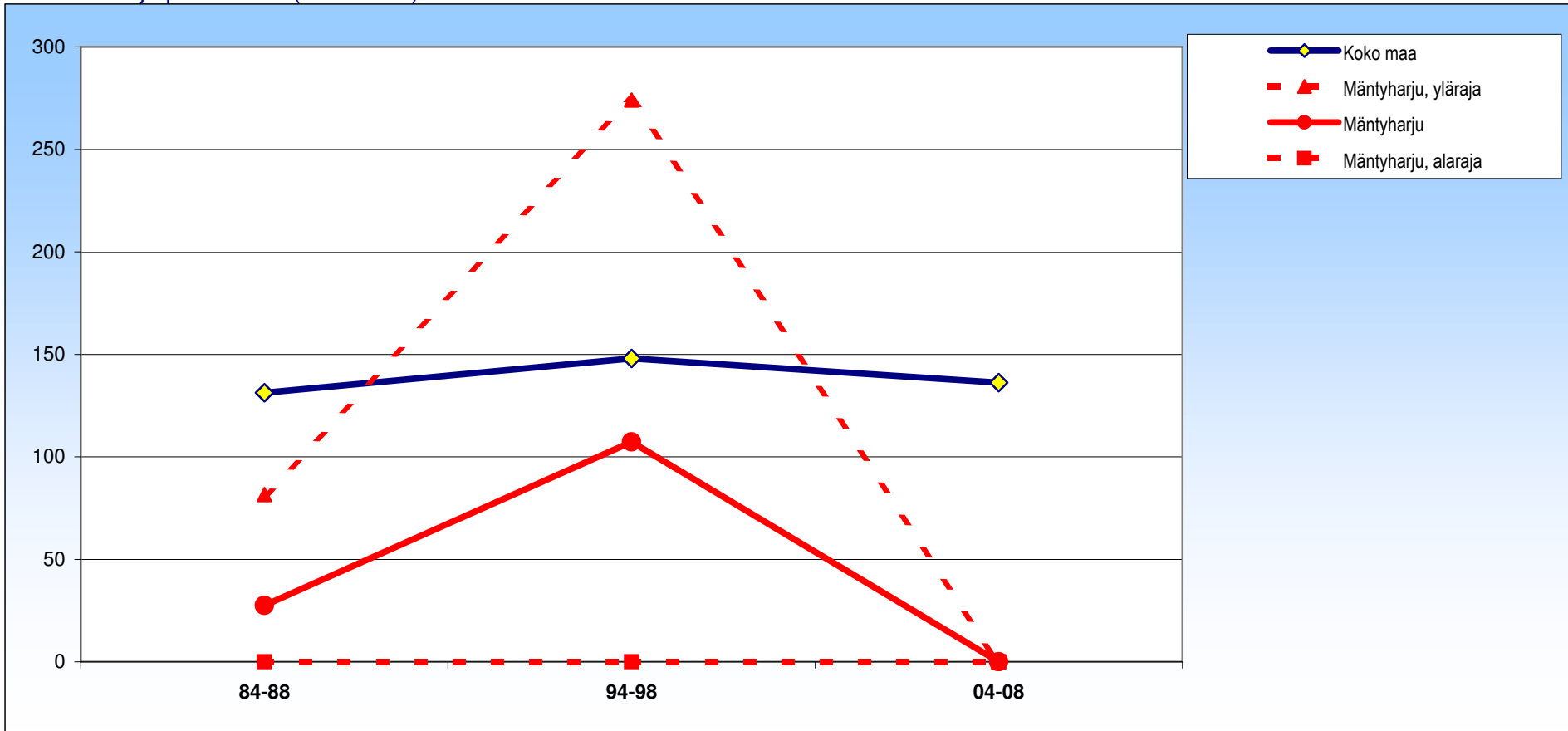

± 95 %:n luottamusväli

	84-88	94-98	04-08
Mäntyharju	28 ±54	107 ±167	0 ±0
Koko maa	131 ±11	148 ±11	136 ±10

# Mäntyharju

## Naiset

Kaatumiset ja putoamiset (W00-W19)

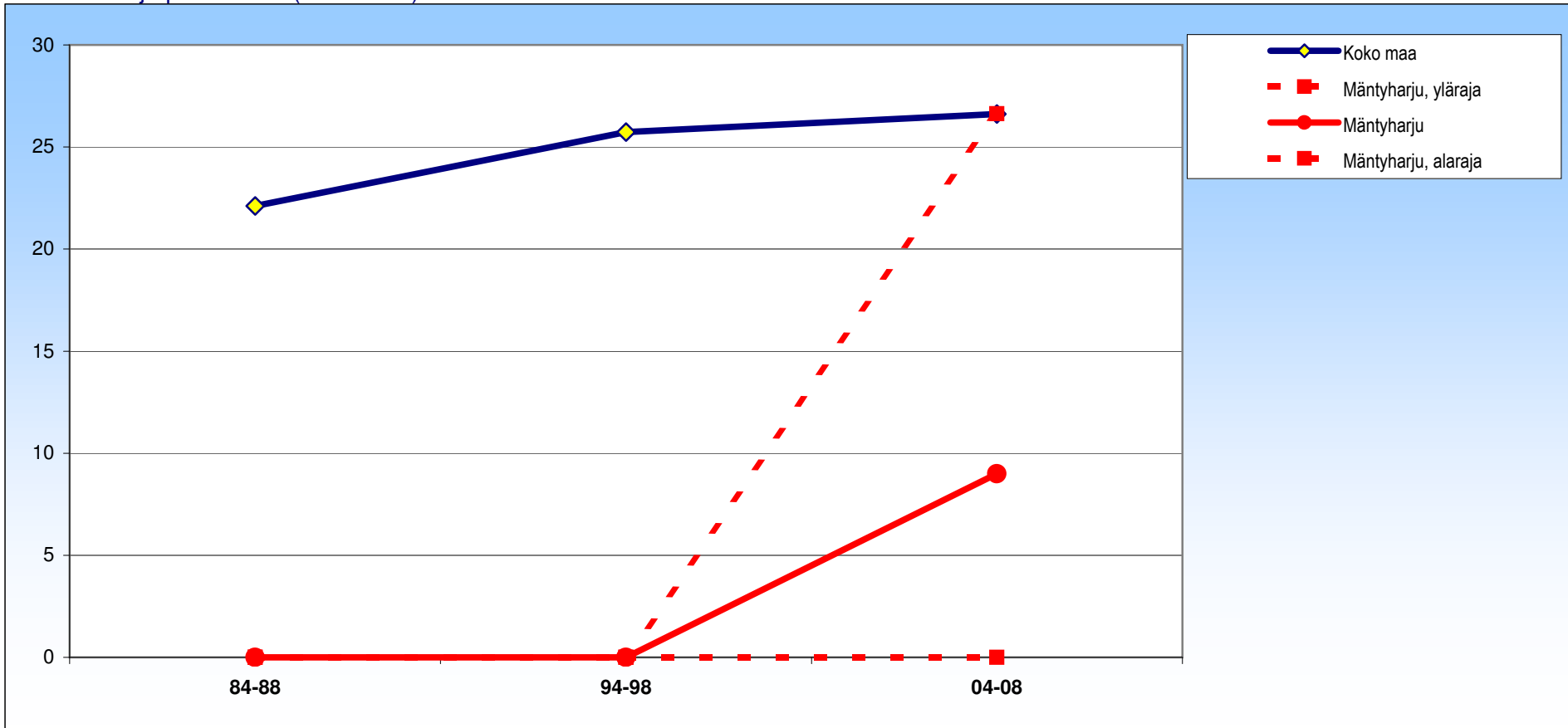

± 95 %:n luottamusväli

	84-88	94-98	04-08
Mäntyharju	0 ±0	0 ±0	9 ±18
Koko maa	22 ±5	26 ±5	27 ±5

# Mäntyharju

## Molemmat

Itsemurhat (X60-X84,Y870)

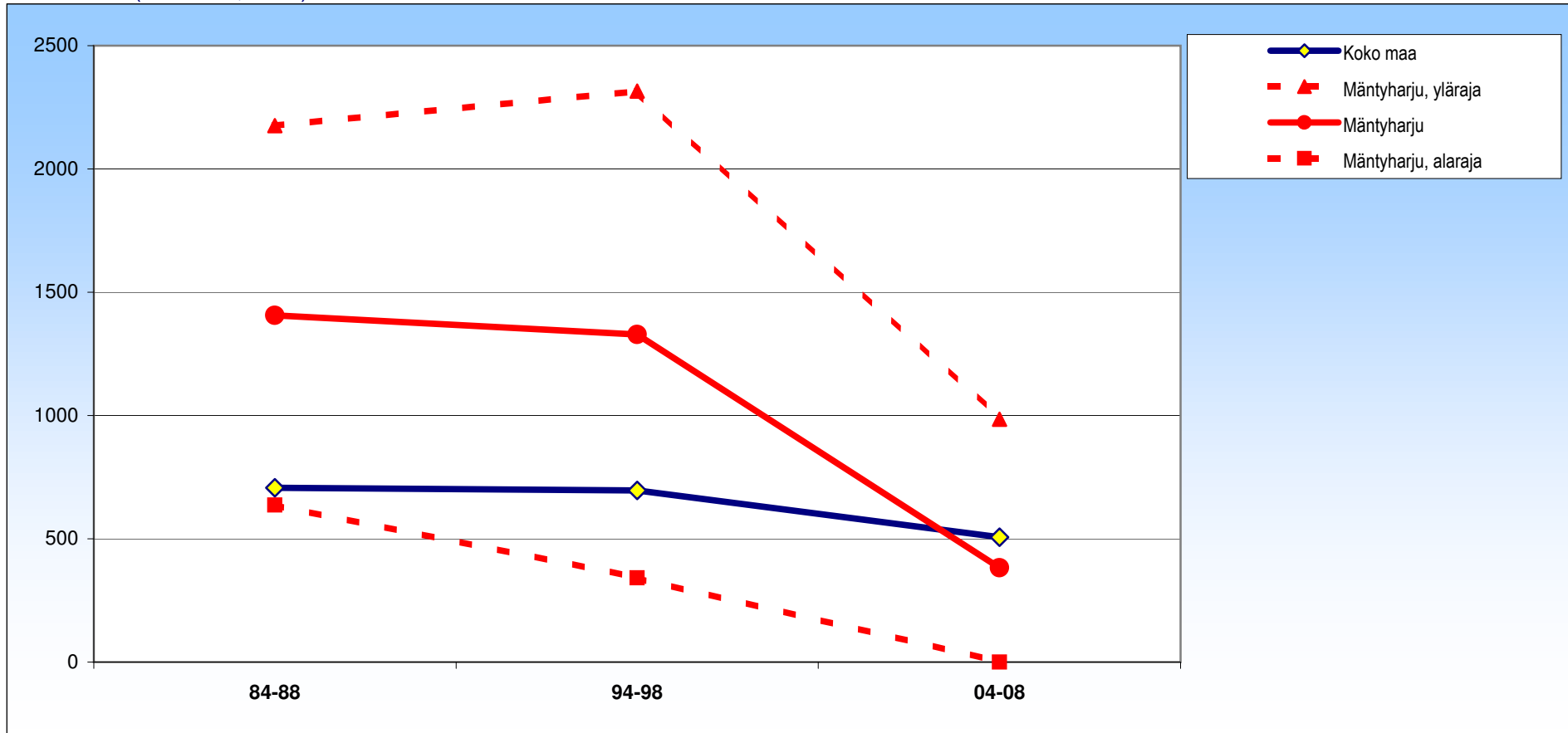

± 95 %:n luottamusväli

	84-88	94-98	04-08
Mäntyharju	1406 ±769	1329 ±987	382 ±603
Koko maa	707 ±21	696 ±22	506 ±19

# Mäntyharju

## Miehet

Itsemurhat (X60-X84,Y870)

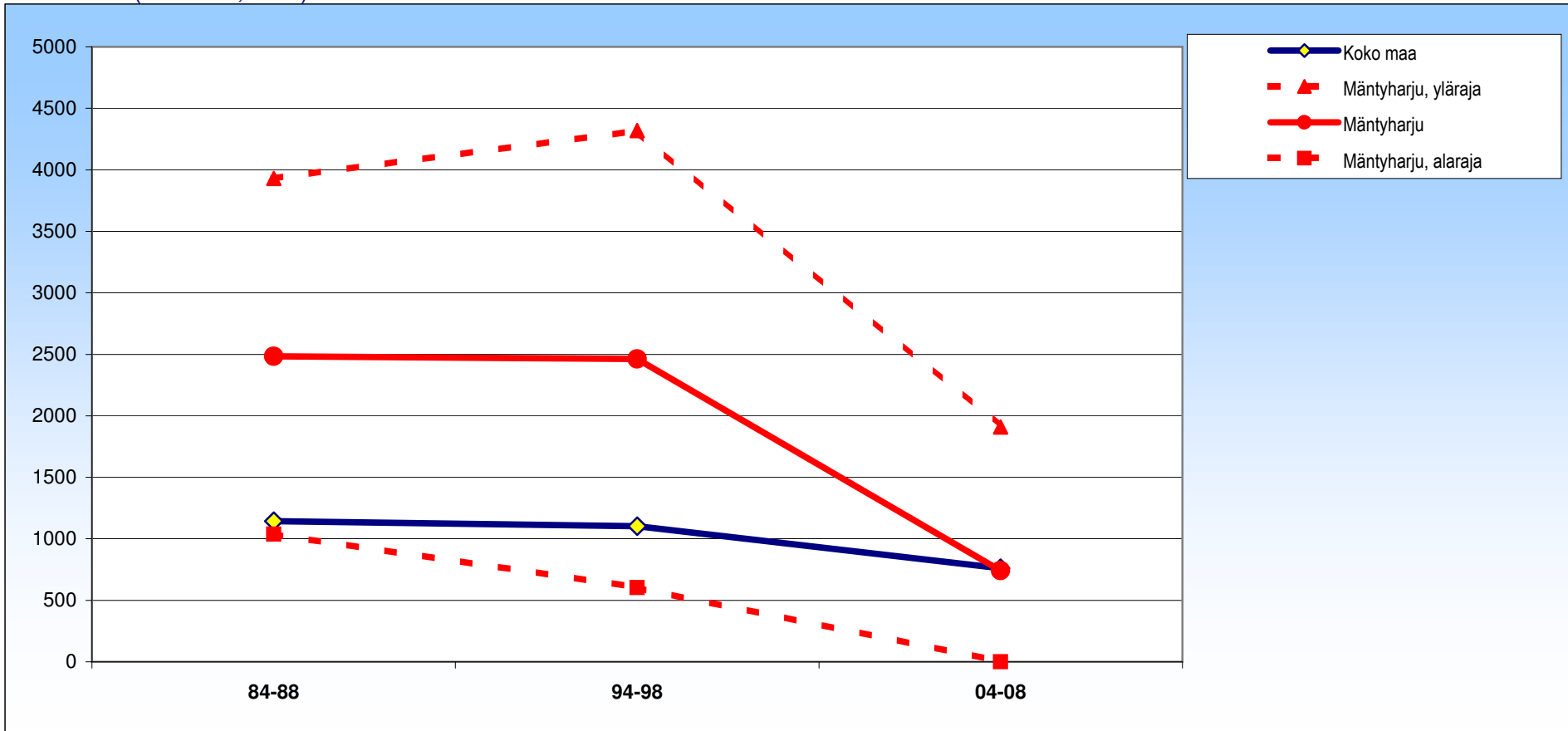

± 95 %:n luottamusväli

	84-88	94-98	04-08
Mäntyharju	2483 ±1447	2461 ±1858	742 ±1167
Koko maa	1143 ±37	1103 ±38	761 ±32

# Mäntyharju

## Naiset

Itsemurhat (X60-X84,Y870)

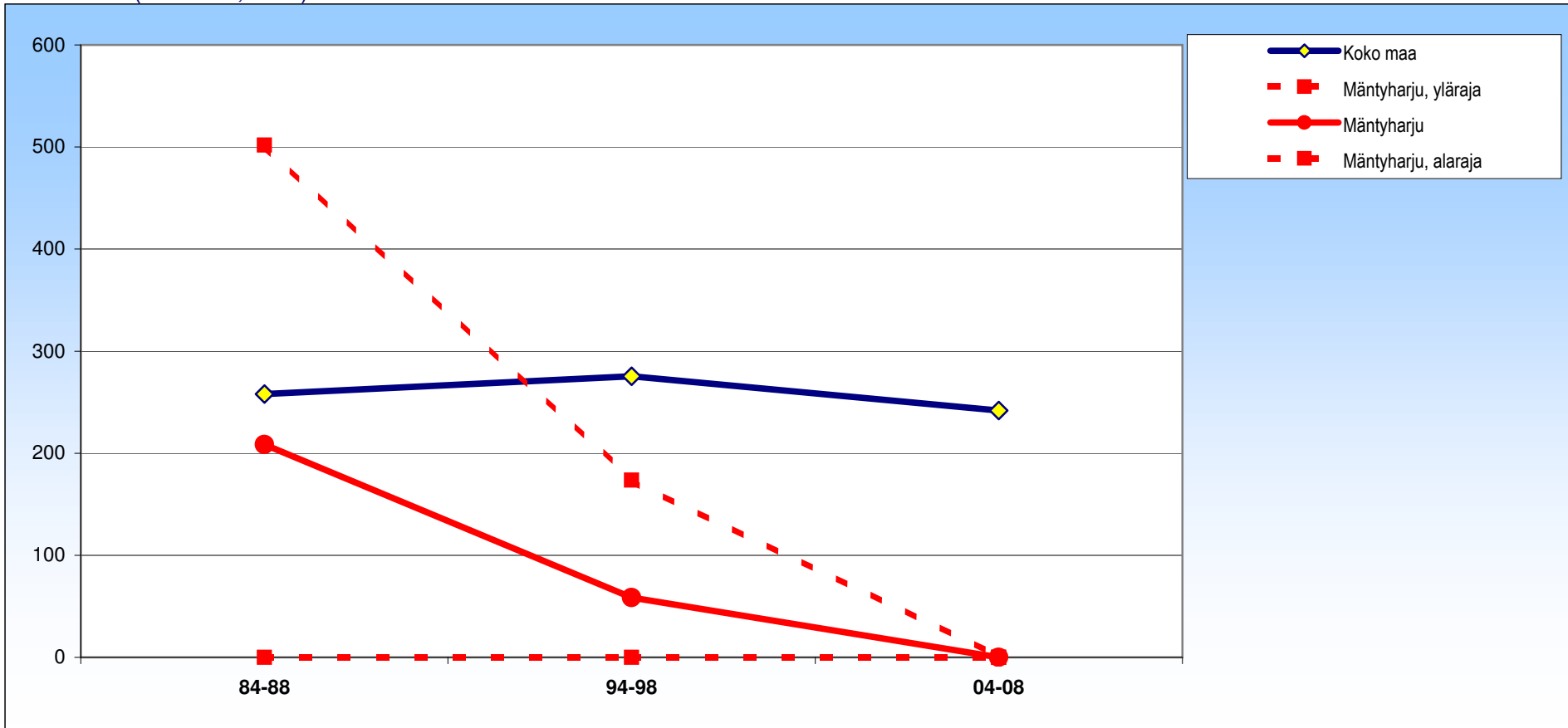

± 95 %:n luottamusväli

	84-88	94-98	04-08
Mäntyharju	208 ±293	59 ±115	0 ±0
Koko maa	258 ±18	276 ±19	242 ±18