



ITÄ-SUOMEN
YLIOPISTO

Pieksämäki

Menetetyt elinvuodet 1984 - 2008 (PYLL)



Audiator-yhtiöt

Pieksämäki 2004 - 2008 Menetetyt elinvuodet -indeksi

(Potential Years of Life Lost = PYLL)

Verrattuna koko maan lukuihin

	PYLL 2004 - 2008		
	Molemmat	Miehet	Naiset
Kaikki kuolinsyyt (A00-R99,V01-Y89)	5187 --- 100 %	7961 --- 100 %	2285 + 100 %
Pahanlaatuiset kasvaimet (C00-C97)	513 +++ 12 %	385 +++ 6 %	657 + 26 %
Hengityselinten pahanlaatuiset kasvaimet (C33-C34)	76 +++ 2 %	94 +++ 2 %	63 + 2 %
Rinnan pahanlaatuiset kasvaimet (C50)			162 0 6 %
Umpieritys- ja aineenvaihduntasairaudet (E00-E90)	125 --- 3 %	49 +++ 1 %	196 --- 8 %
Diabetes (sokeritauti) (E10-E14)	106 --- 2 %	28 +++ 0 %	181 --- 7 %
Mielenterveyden ja käyttäytymisen häiriöt (F00,F02,F04-F09,F11-F99)	24 ++ 1 %	48 --- 1 %	0 +++ 0 %
Verenkiertoelinten sairaudet (I00-I425,I427-I99)	780 --- 18 %	1111 -- 18 %	444 --- 17 %
Iskeemiset sydänsairaudet (I20-I25)	508 --- 12 %	772 --- 12 %	238 --- 9 %
Akuutti sydäninfarkti, uusiva sydäninfarkti (I21,I22)	118 ++ 3 %	211 ++ 3 %	19 +++ 1 %
Aivoverisuonten sairaudet (I60-I69)	173 --- 4 %	207 --- 3 %	140 --- 5 %
Hengityselinten sairaudet (J00-J64,J66-J99)	58 ++ 1 %	93 + 1 %	24 +++ 1 %
Influenssa ja keuhkokuume (J10-J18,J849)	44 --- 1 %	72 --- 1 %	16 +++ 1 %
Pitkäaikaiset alahengitysteiden sairaudet (J40-J47)	8 +++ 0 %	17 +++ 0 %	0 +++ 0 %
Alkoholiperäiset sairaudet ja alkoholimyrkytykset (F10,G312,G4051,G621,G721,I426,K292,K70,K860,O354,P043,X45)	1020 --- 23 %	1554 --- 25 %	459 --- 18 %
Tapaturmat ja myrkytykset (V01-X44,X46-Y89)	1287 0 29 %	2162 - 35 %	375 +++ 15 %
Maaliikennetapaturmat (V01-V89*)	297 --- 7 %	547 --- 9 %	36 +++ 1 %
Itsemurhat (X60-X84,Y870)	367 +++ 8 %	414 +++ 7 %	317 --- 12 %

0 = ±5%

+ = 5% - 15% parempi

- = 5% - 15% huonompi

++ = 15% - 25% parempi

--- = 15% - 25% huonompi

+++ = yli 25% parempi

--- = yli 25% huonompi

Pieksämäki 2004 - 2008 Menetetyt elinvuodet -indeksi

(Potential Years of Life Lost = PYLL)

Muutos 1994 - 1998 ----> 2004 - 2008

	PYLL 2004 - 2008		
	Molemmat	Miehet	Naiset
Kaikki kuolinsyyt (A00-R99,V01-Y89)	5187 - 100 %	7961 - 100 %	2285 0 100 %
Pahanlaatuiset kasvaimet (C00-C97)	513 ++ 12 %	385 +++ 6 %	657 - 26 %
Hengityselinten pahanlaatuiset kasvaimet (C33-C34)	76 ++ 2 %	94 +++ 2 %	63 - - - 2 %
Rinnan pahanlaatuiset kasvaimet (C50)			162 + 6 %
Umpieritys- ja aineenvaihduntasairaudet (E00-E90)	125 + 3 %	49 +++ 1 %	196 - - - 8 %
Diabetes (sokeritauti) (E10-E14)	106 - 2 %	28 +++ 0 %	181 - - - 7 %
Mielenterveyden ja käyttäytymisen häiriöt (F00,F02,F04-F09,F11-F99)	24 - - - 1 %	48 - - - 1 %	0 0 0 %
Verenkiertoelinten sairaudet (I00-I425,I427-I99)	780 ++ 18 %	1111 +++ 18 %	444 - - - 17 %
Iskeemiset sydänsairaudet (I20-I25)	508 + 12 %	772 +++ 12 %	238 - - - 9 %
Akuutti sydäninfarkti, uusiva sydäninfarkti (I21,I22)	118 +++ 3 %	211 +++ 3 %	19 +++ 1 %
Aivoverisuonten sairaudet (I60-I69)	173 +++ 4 %	207 +++ 3 %	140 + 5 %
Hengityselinten sairaudet (J00-J64,J66-J99)	58 +++ 1 %	93 ++ 1 %	24 +++ 1 %
Influenssa ja keuhkokuume (J10-J18,J849)	44 +++ 1 %	72 0 1 %	16 +++ 1 %
Pitkäaikaiset alahengitysteiden sairaudet (J40-J47)	8 +++ 0 %	17 +++ 0 %	0 +++ 0 %
Alkoholiperäiset sairaudet ja alkoholimyrkytykset (F10,G312,G4051,G621,G721,I426,K292,K70,K860,O354,P043,X45)	1020 - - - 23 %	1554 - - - 25 %	459 - - - 18 %
Tapaturmat ja myrkytykset (V01-X44,X46-Y89)	1287 +++ 29 %	2162 +++ 35 %	375 +++ 15 %
Maaliikennetapaturmat (V01-V89*)	297 - - - 7 %	547 - - - 9 %	36 - - - 1 %
Itsemurhat (X60-X84,Y870)	367 +++ 8 %	414 +++ 7 %	317 ++ 12 %

0 = ±5%

+ = 5% - 15% parempi

- = 5% - 15% huonompi

++ = 15% - 25% parempi

- - = 15% - 25% huonompi

+++ = yli 25% parempi

- - - = yli 25% huonompi

Pieksämäki

Molemmat

Kaikki kuolinsyyt (A00-R99,V01-Y89)

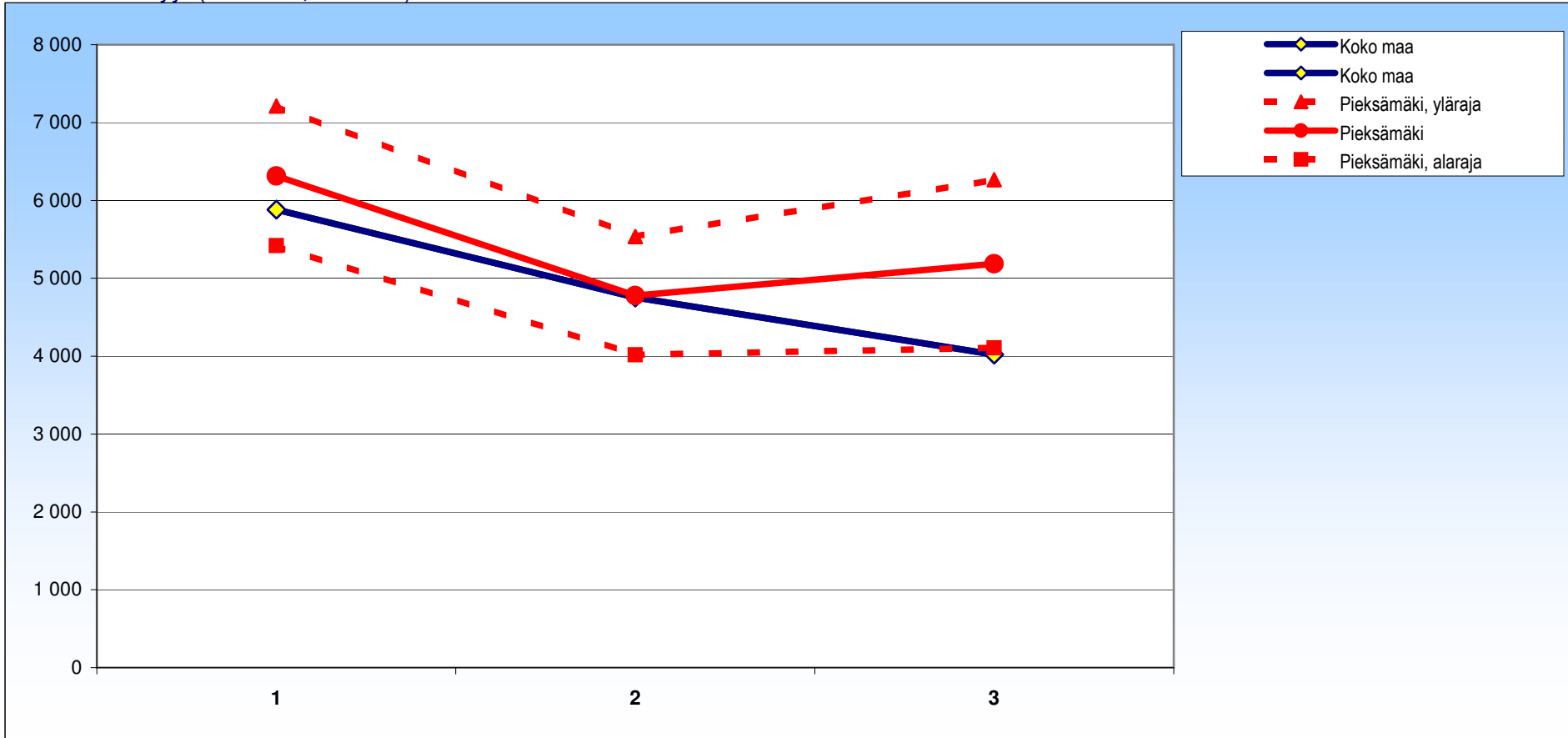

± 95 %:n luottamusväli

	84-88	94-98	04-08
Pieksämäki	6315 ±897	4777 ±760	5187 ±1079
Koko maa	5883 ±60	4754 ±53	4019 ±49

Pieksämäki

Miehet

Kaikki kuolinsyyt (A00-R99,V01-Y89)

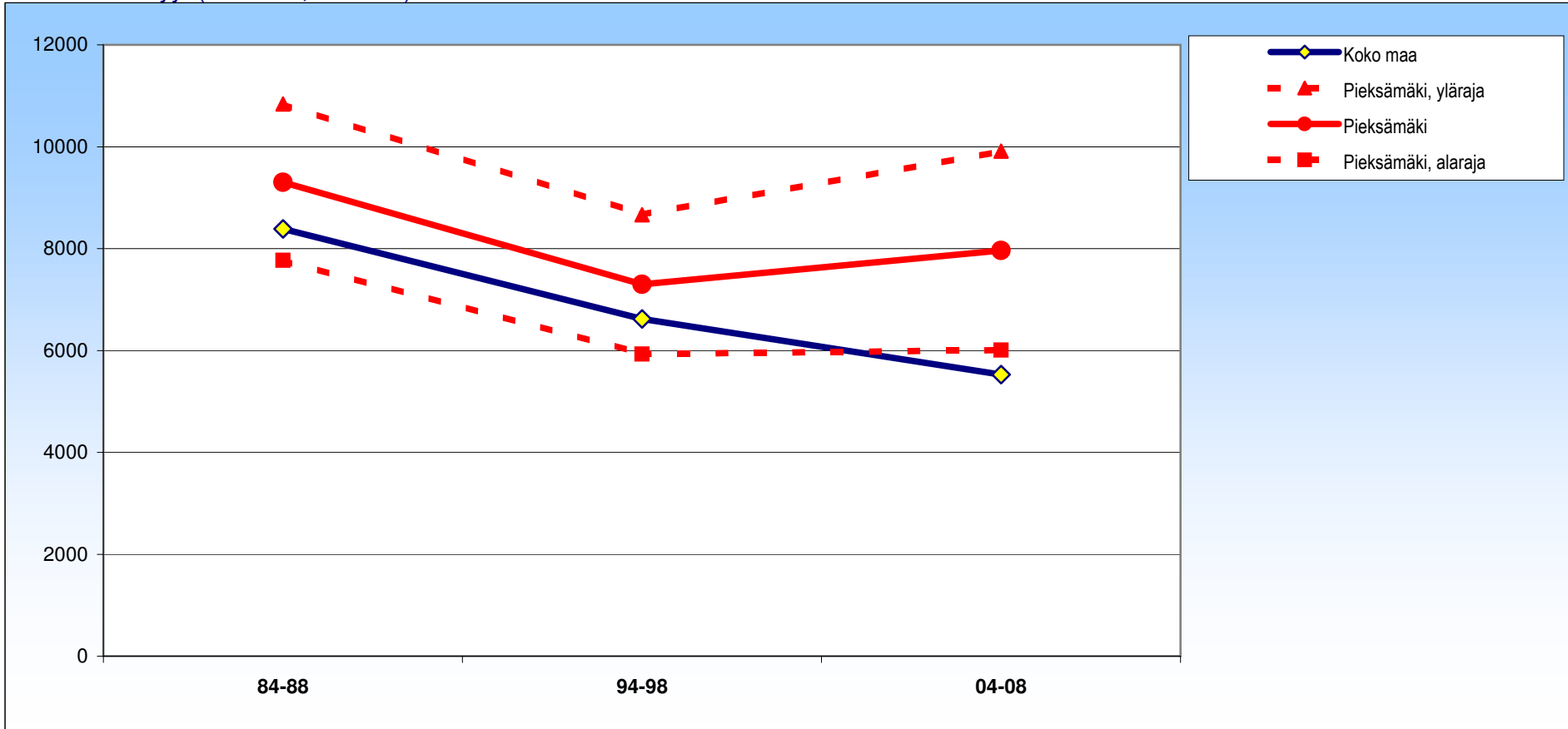

± 95 %:n luottamusväli

	84-88	94-98	04-08
Pieksämäki	9304 ±1537	7298 ±1367	7961 ±1955
Koko maa	8389 ±97	6620 ±85	5525 ±78

Pieksämäki

Naiset

Kaikki kuolinsyyt (A00-R99,V01-Y89)

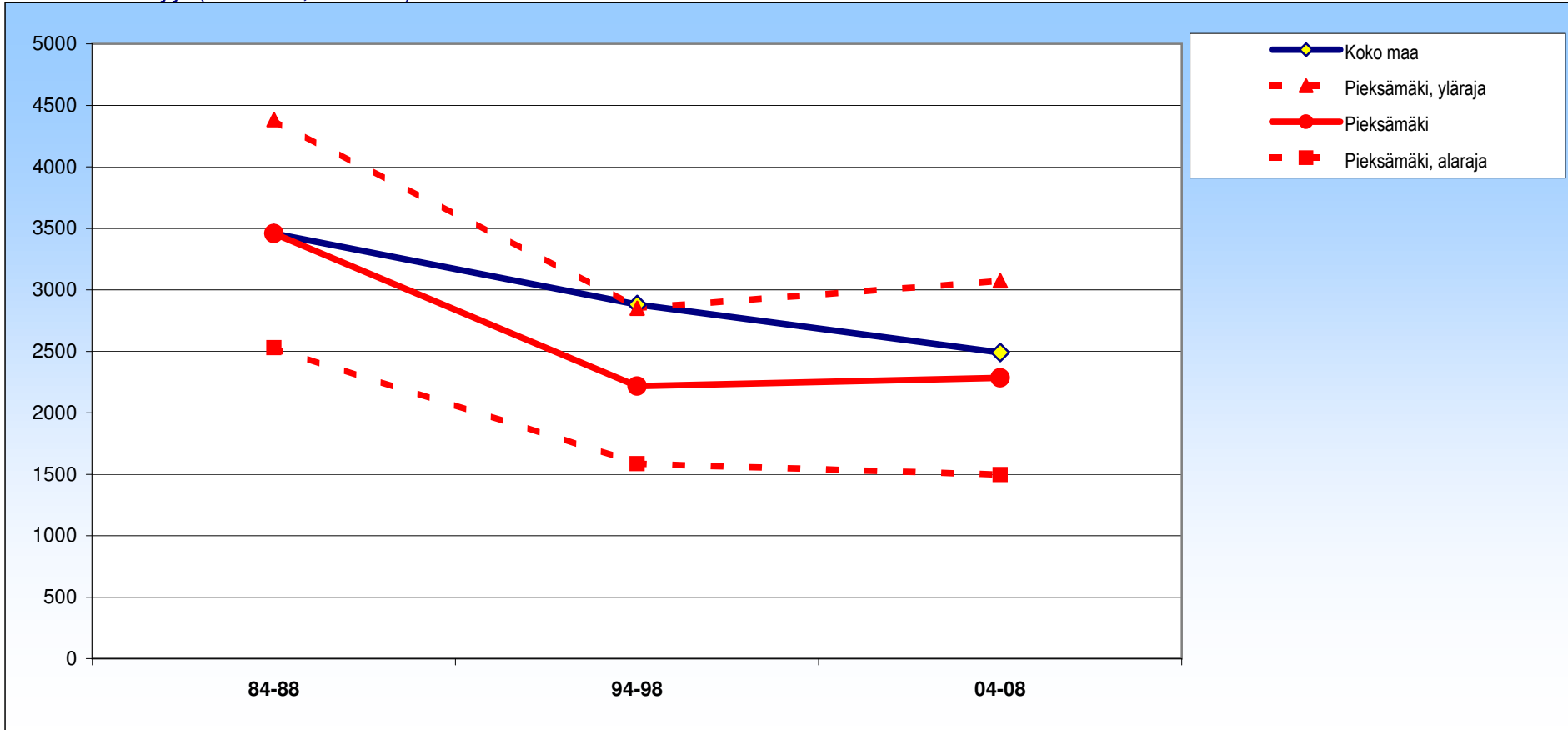

± 95 %:n luottamusväli

	84-88	94-98	04-08
Pieksämäki	3457 ±928	2218 ±632	2285 ±788
Koko maa	3457 ±70	2880 ±62	2490 ±57

Pieksämäki

Molemmat

Tartunta- ja loistaudit (A00-B99,J65)

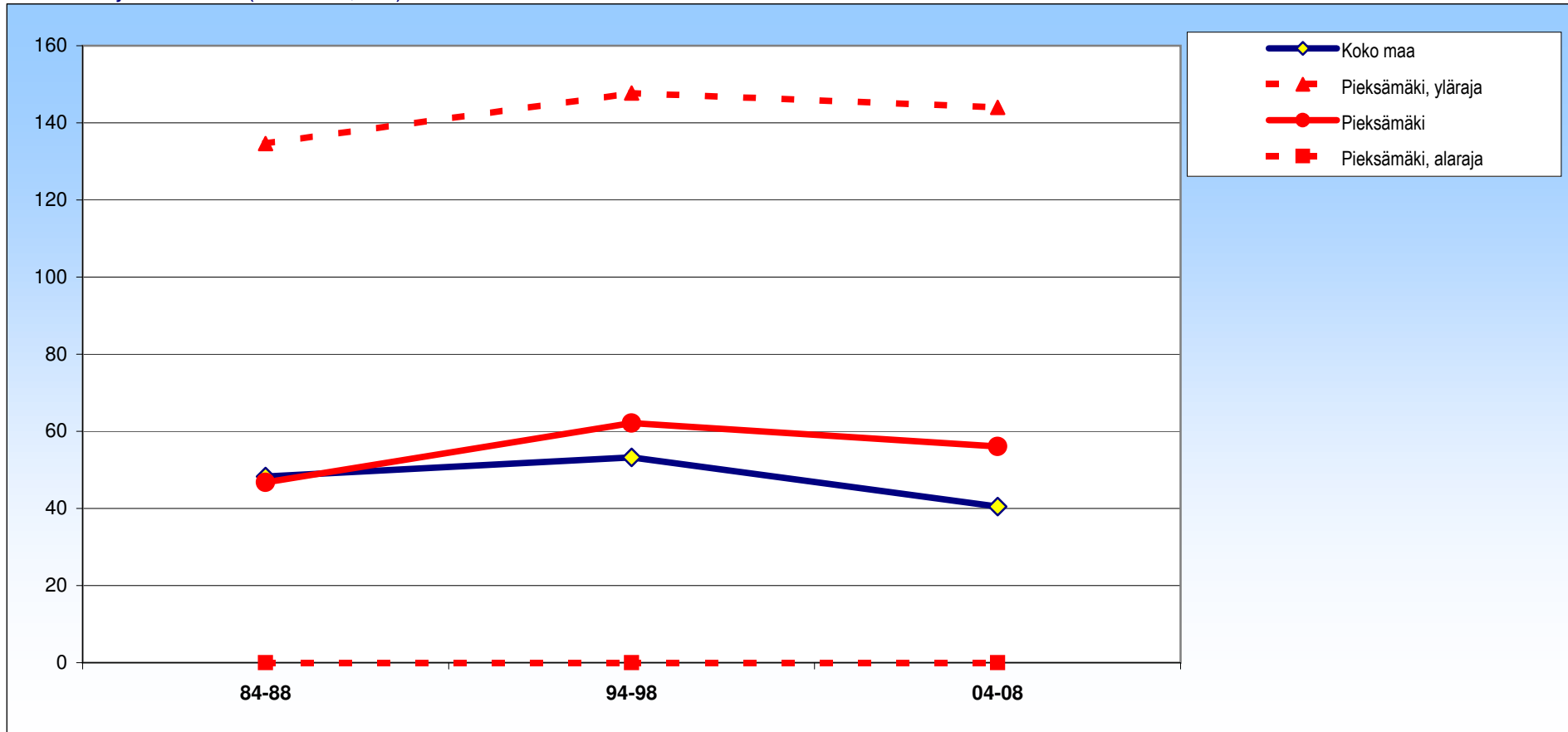

± 95 %:n luottamusväli

	84-88	94-98	04-08
Pieksämäki	47 ±88	62 ±86	56 ±88
Koko maa	48 ±6	53 ±6	41 ±6

Pieksämäki

Miehet

Tartunta- ja loistaudit (A00-B99,J65)

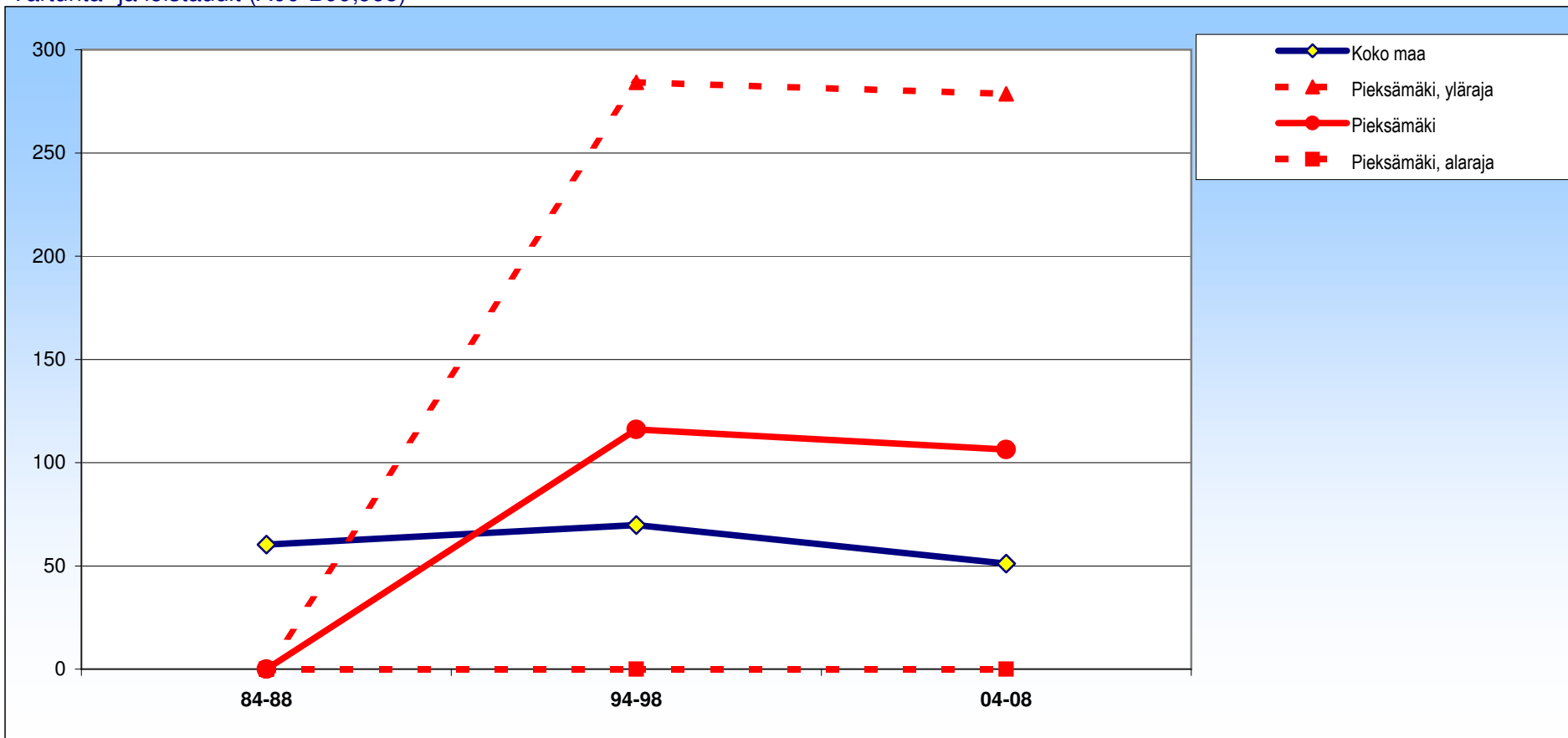

± 95 %:n luottamusväli

	84-88	94-98	04-08
Pieksämäki	0 ± 0	116 ± 168	106 ± 172
Koko maa	60 ± 9	70 ± 10	51 ± 9

Pieksämäki

Naiset

Tartunta- ja loistaudit (A00-B99,J65)

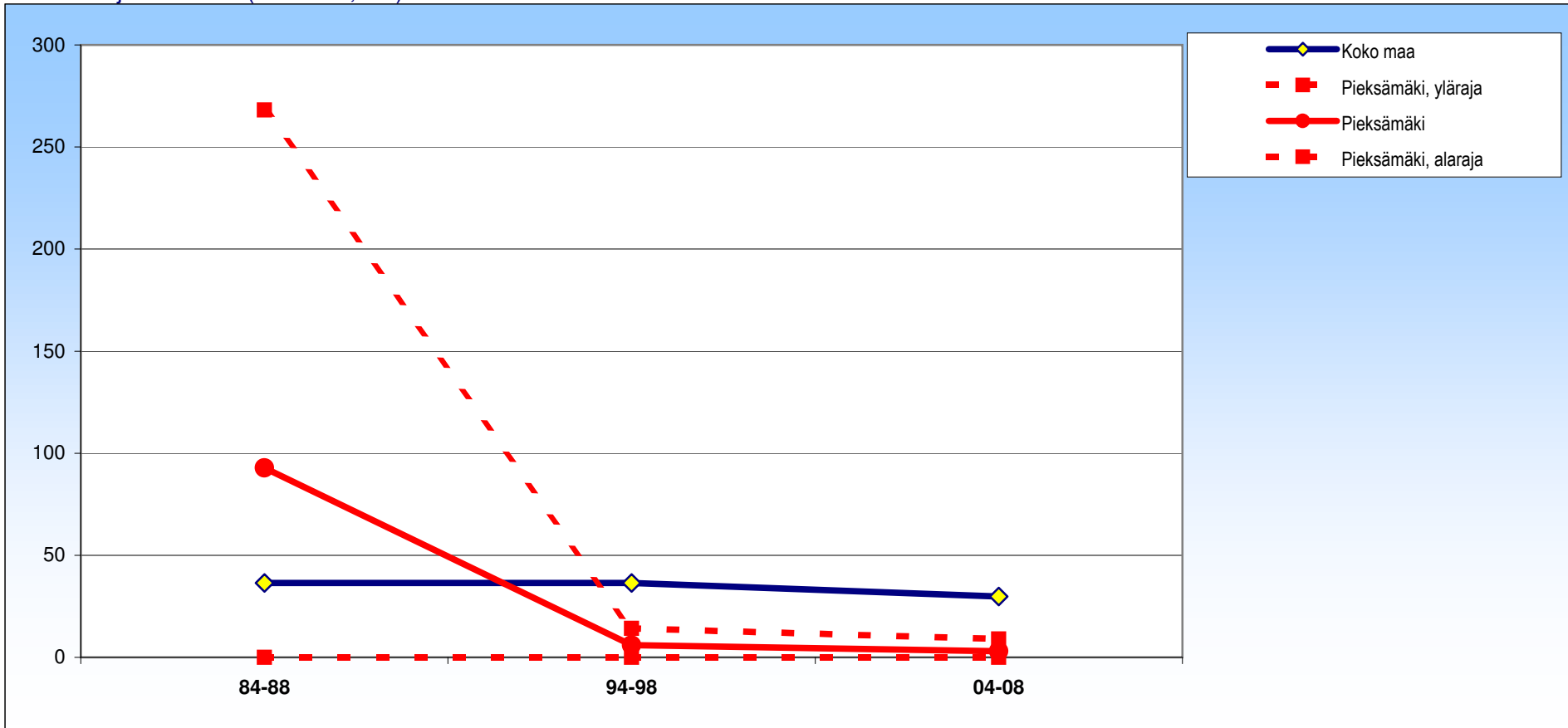

± 95 %:n luottamusväli

	84-88	94-98	04-08
Pieksämäki	93 ±175	6 ±8	3 ±6
Koko maa	36 ±7	36 ±8	30 ±8

Pieksämäki

Molemmat

Immuunikato (HIV-tauti) (B20-B24)

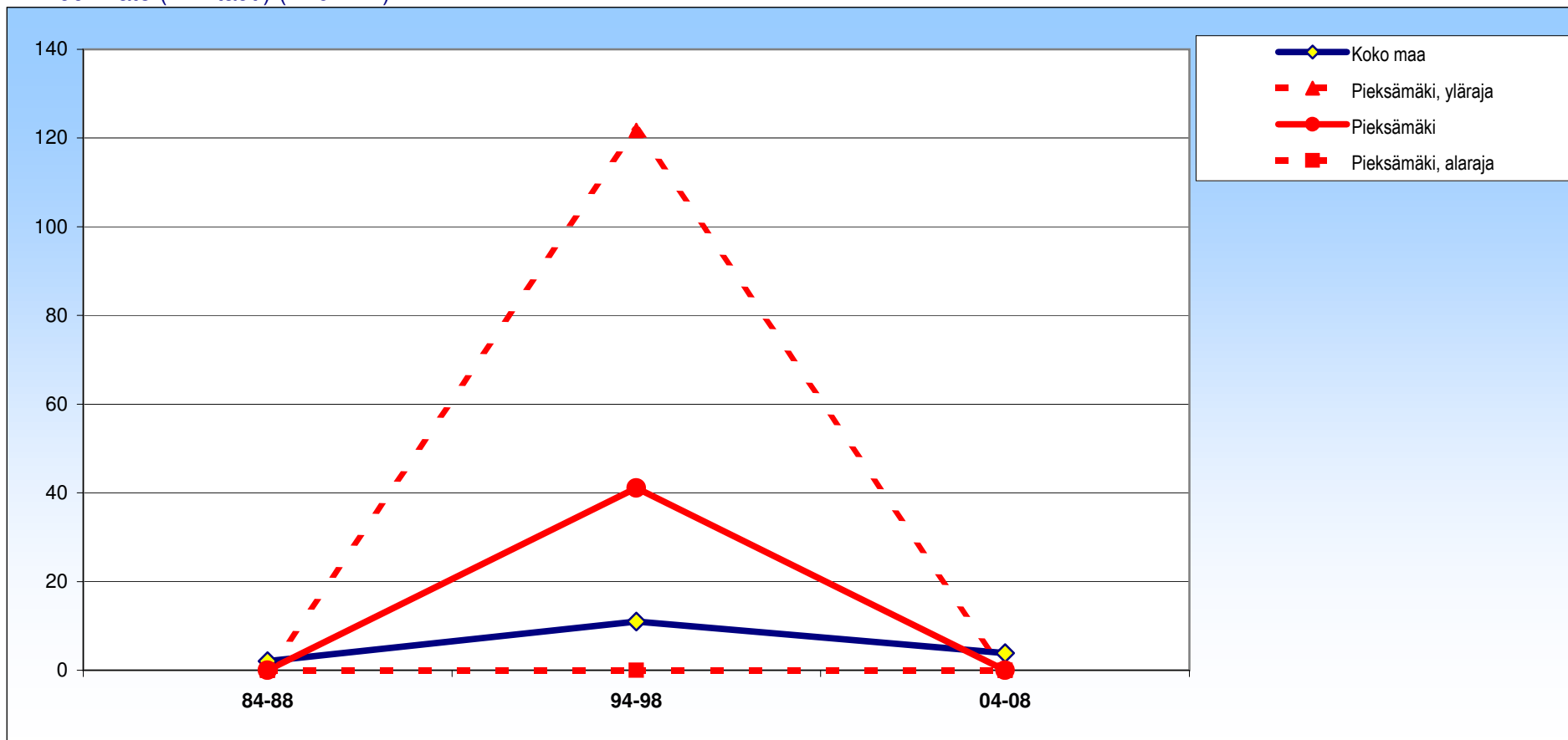

± 95 %:n luottamusväli

	84-88	94-98	04-08
Pieksämäki	0 ±0	41 ±81	0 ±0
Koko maa	2 ±1	11 ±2	4 ±1

Pieksämäki

Miehet

Immuunikato (HIV-tauti) (B20-B24)

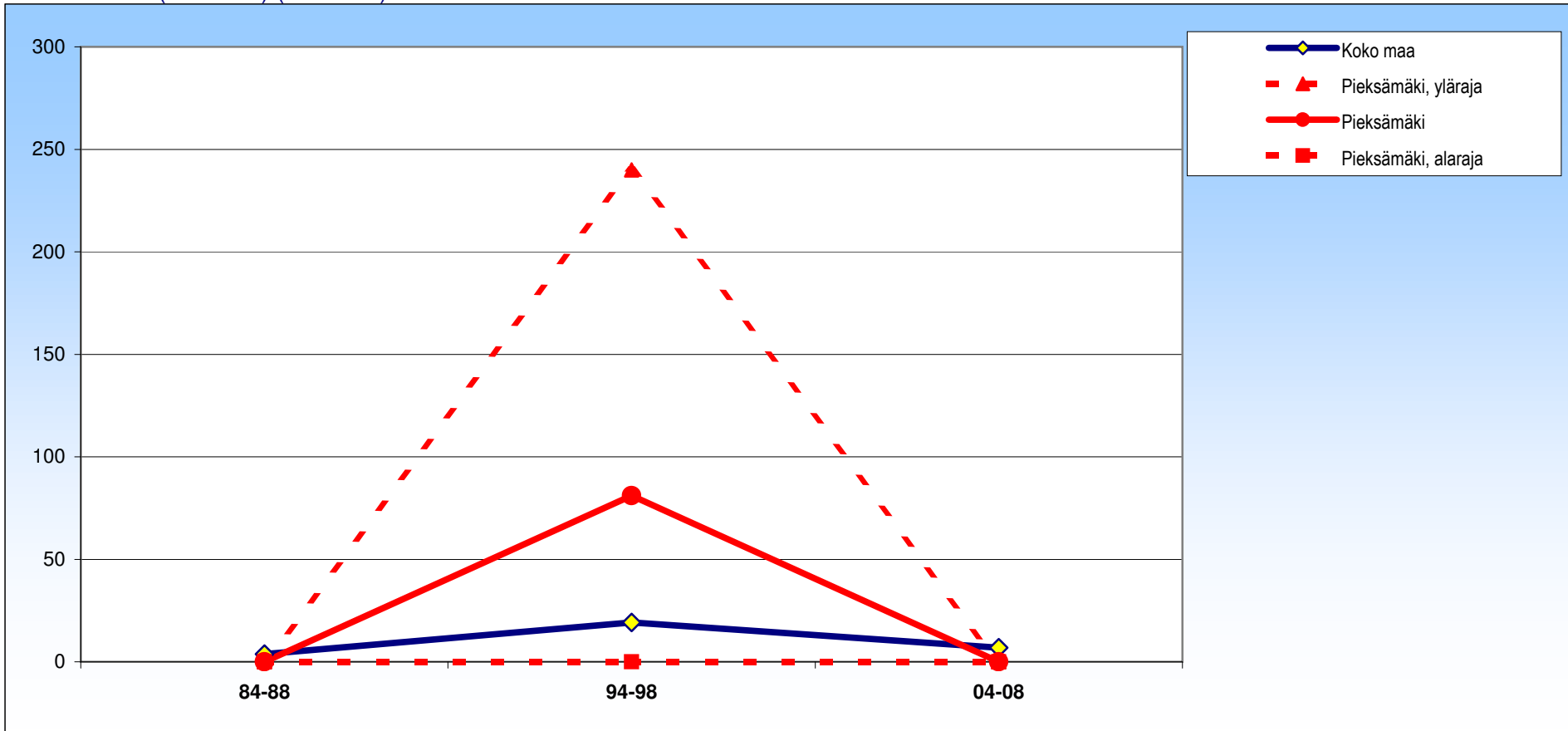

± 95 %:n luottamusväli

	84-88	94-98	04-08
Pieksämäki	0 ± 0	81 ± 159	0 ± 0
Koko maa	4 ± 2	19 ± 4	7 ± 3

Pieksämäki

Naiset

Immuunikato (HIV-tauti) (B20-B24)

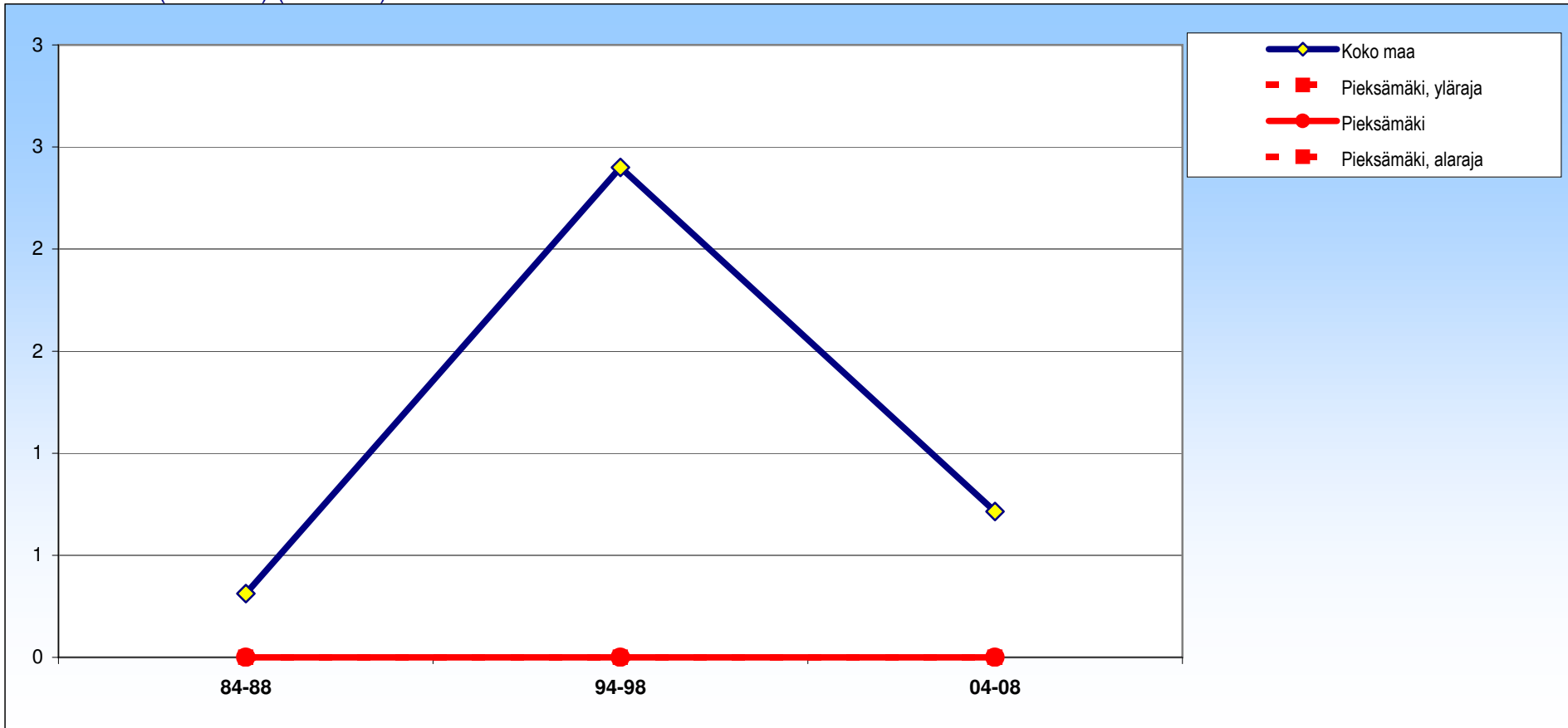

± 95 %:n luottamusväli

	84-88	94-98	04-08
Pieksämäki	0 ±0	0 ±0	0 ±0
Koko maa	0 ±1	2 ±2	1 ±1

Pieksämäki

Molemmat

Pahanlaatuiset kasvaimet (C00-C97)

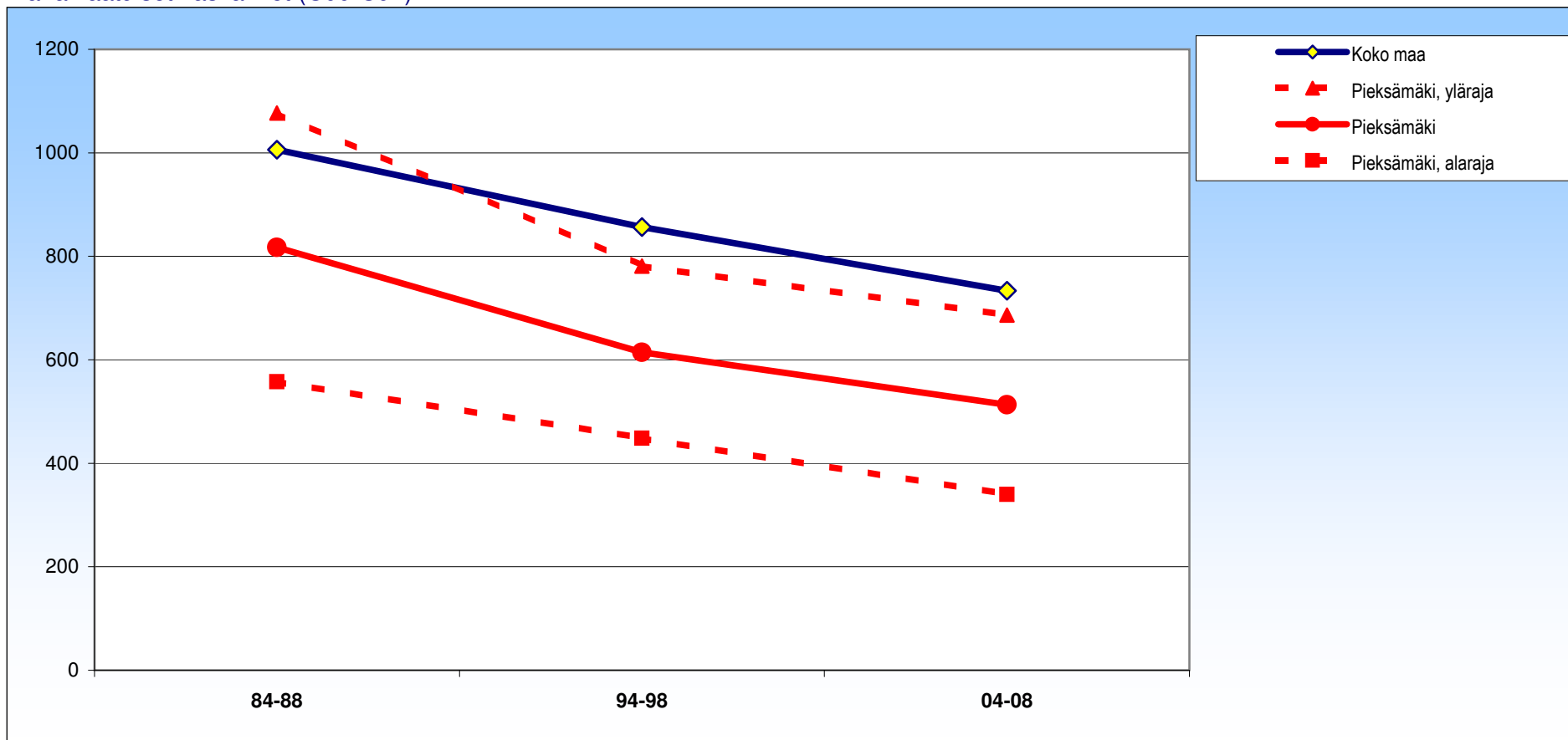

± 95 %:n luottamusväli

	84-88	94-98	04-08
Pieksämäki	817 ±260	615 ±166	513 ±173
Koko maa	1006 ±20	857 ±17	733 ±16

Pieksämäki

Miehet

Pahanlaatuiset kasvaimet (C00-C97)

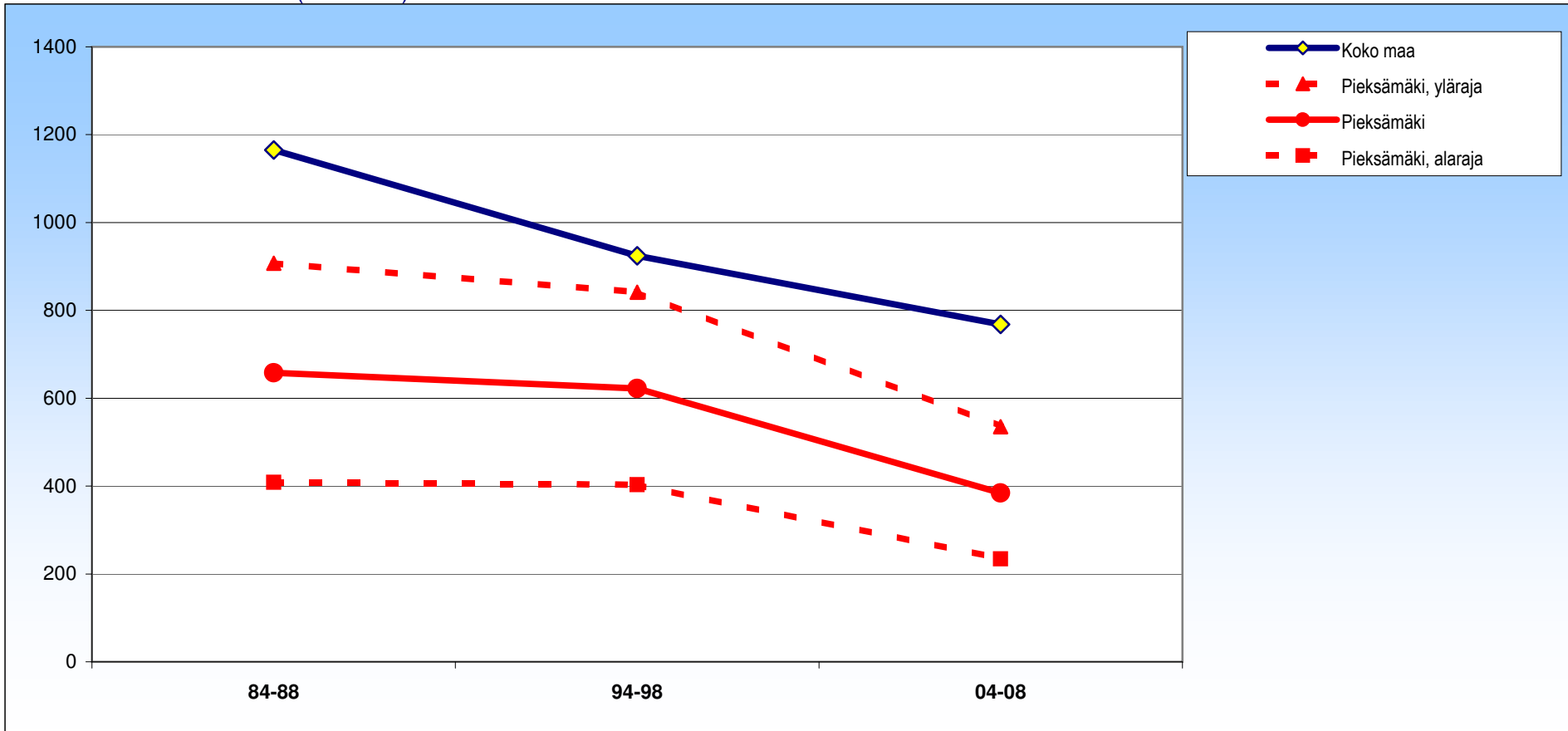

± 95 %:n luottamusväli

	84-88	94-98	04-08
Pieksämäki	658 ±249	622 ±219	385 ±151
Koko maa	1165 ±29	924 ±25	768 ±23

Pieksämäki

Naiset

Pahanlaatuiset kasvaimet (C00-C97)

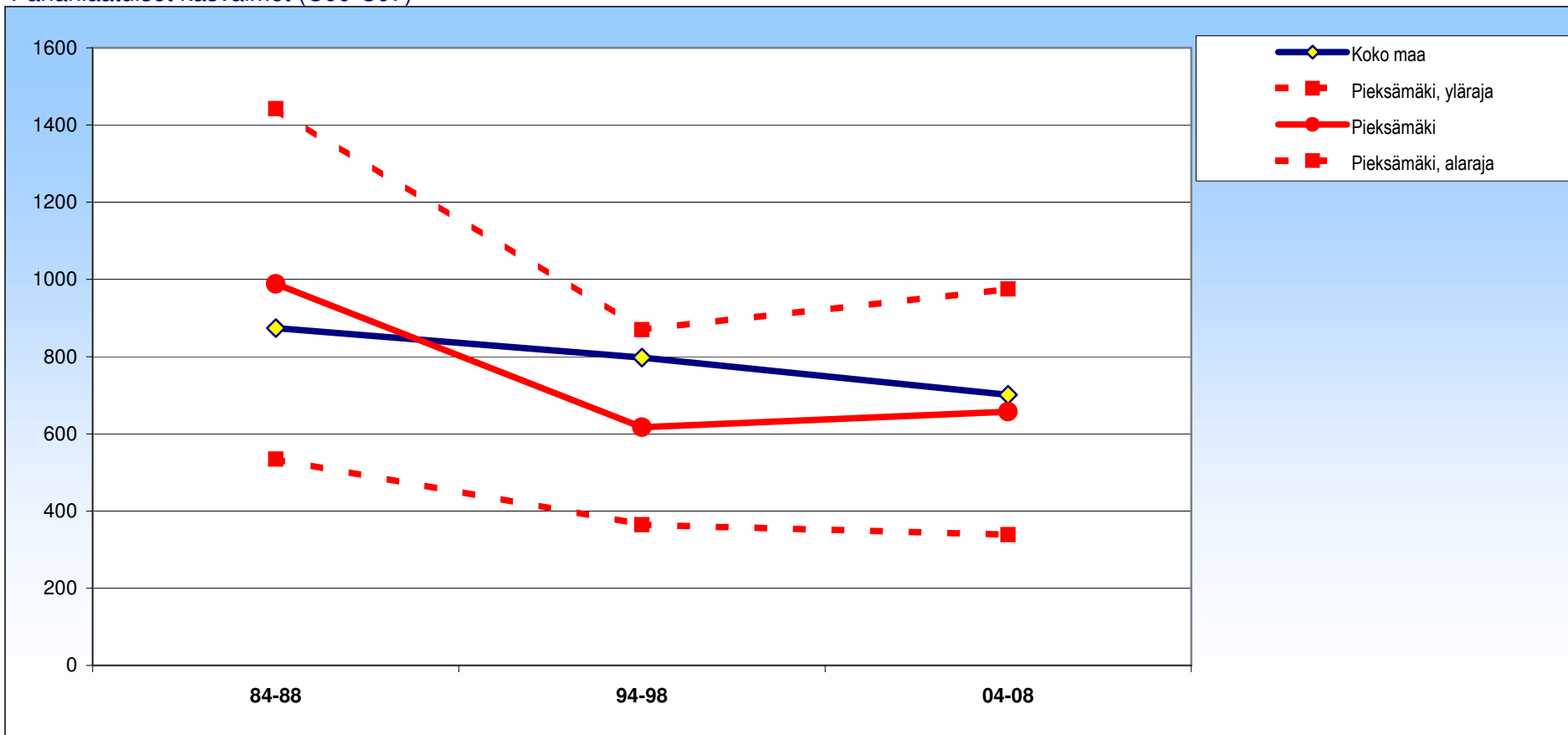

± 95 %:n luottamusväli

	84-88	94-98	04-08
Pieksämäki	988 ±454	617 ±253	657 ±318
Koko maa	874 ±27	798 ±24	701 ±23

Pieksämäki

Molemmat

Suoliston pahanlaatuiset kasvaimet (C18-C21)

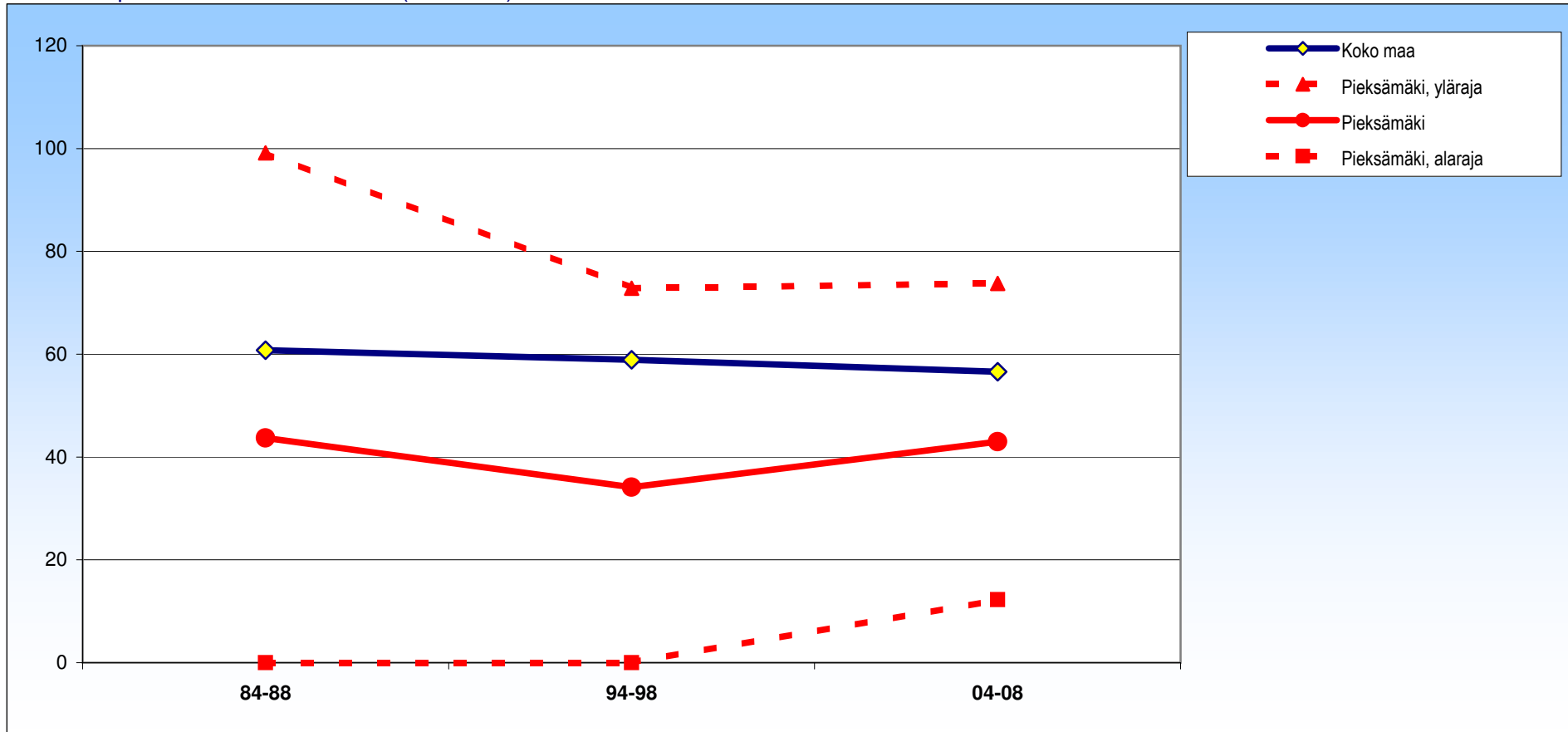

± 95 %:n luottamusväli

	84-88	94-98	04-08
Pieksämäki	44 ±55	34 ±39	43 ±31
Koko maa	61 ±4	59 ±4	57 ±4

Pieksämäki

Miehet

Suoliston pahanlaatuiset kasvaimet (C18-C21)

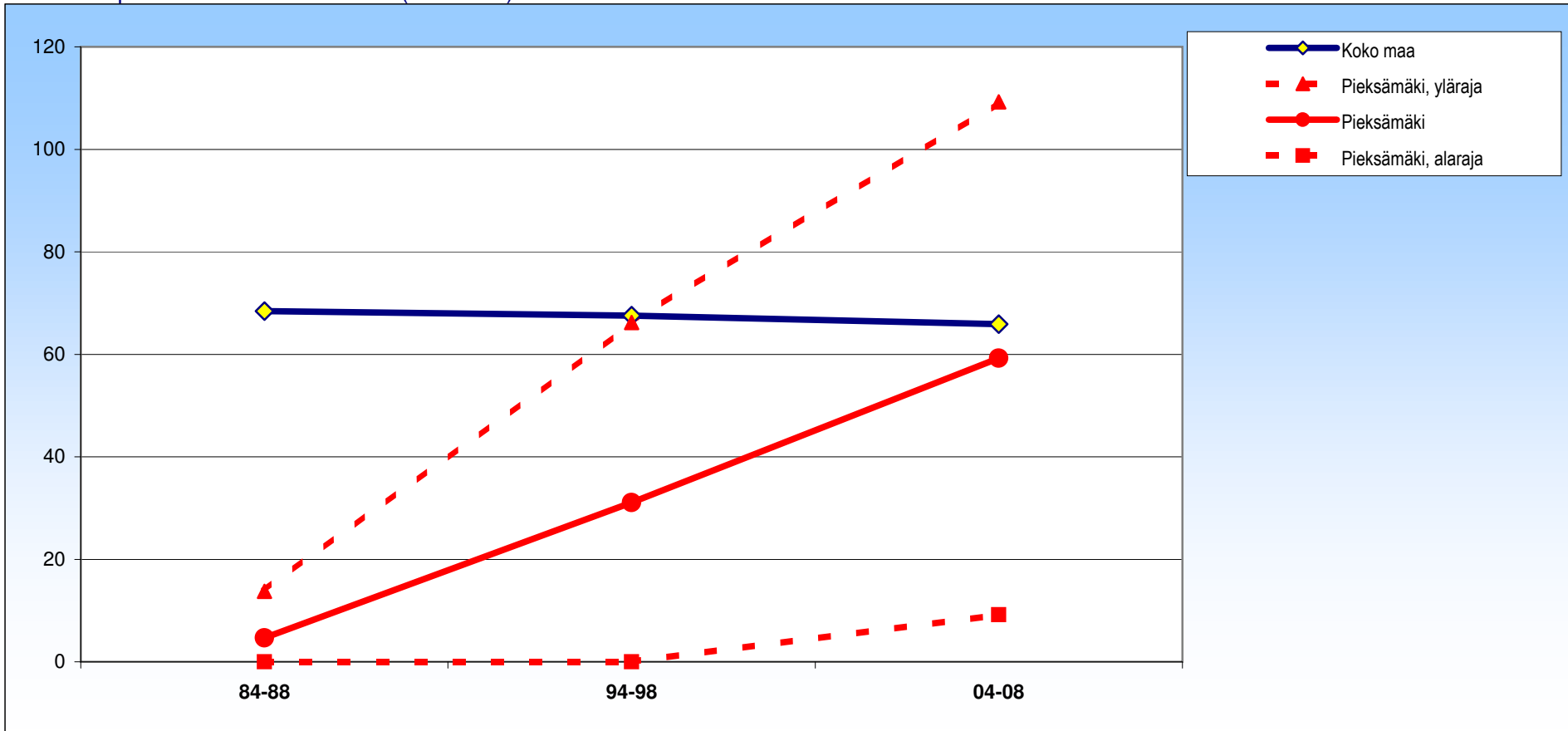

± 95 %:n luottamusväli

	84-88	94-98	04-08
Pieksämäki	5 ±9	31 ±35	59 ±50
Koko maa	68 ±6	68 ±5	66 ±5

Pieksämäki

Naiset

Suoliston pahanlaatuiset kasvaimet (C18-C21)

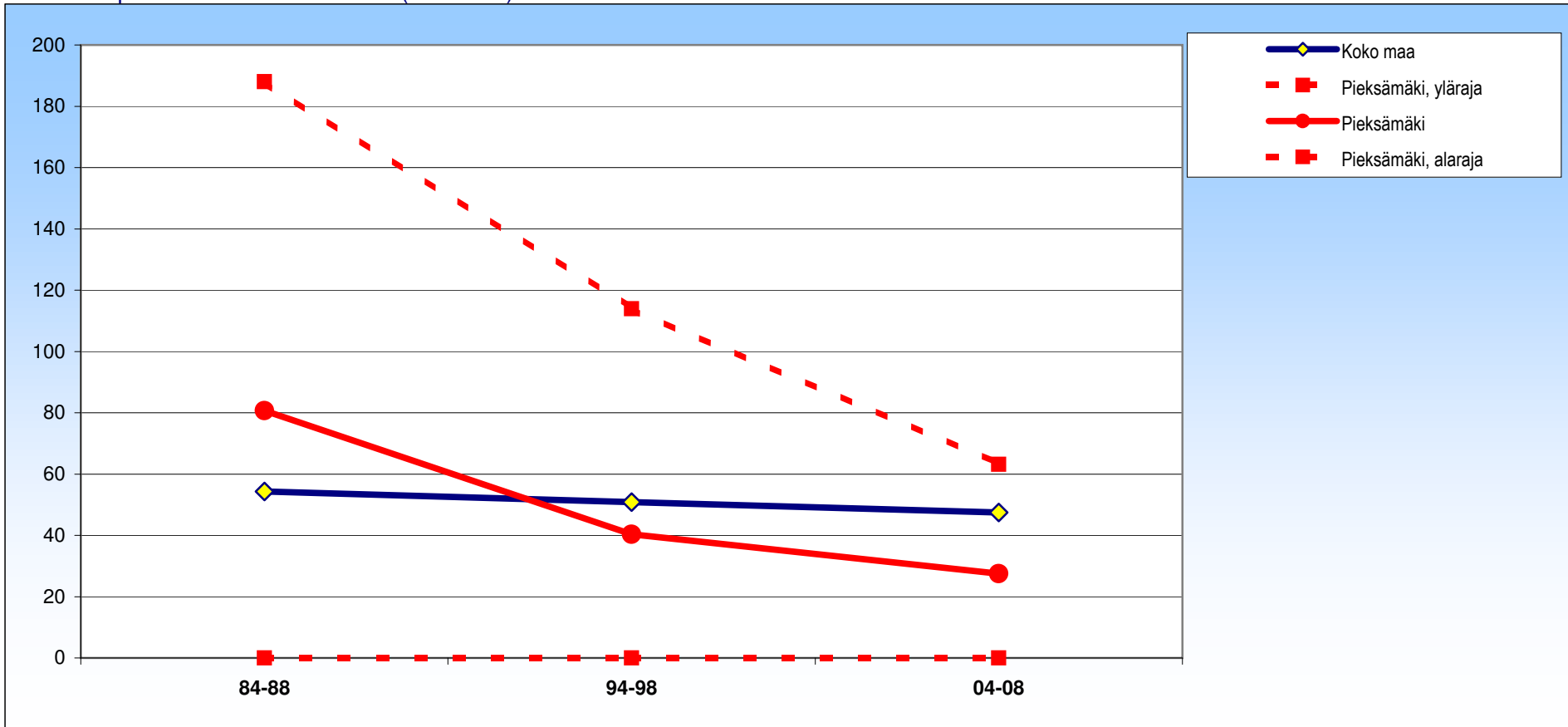

± 95 %:n luottamusväli

	84-88	94-98	04-08
Pieksämäki	81 ±107	40 ±74	27 ±36
Koko maa	54 ±6	51 ±5	47 ±5

Pieksämäki

Molemmat

Hengityselinten pahanlaatuiset kasvaimet (C33-C34)

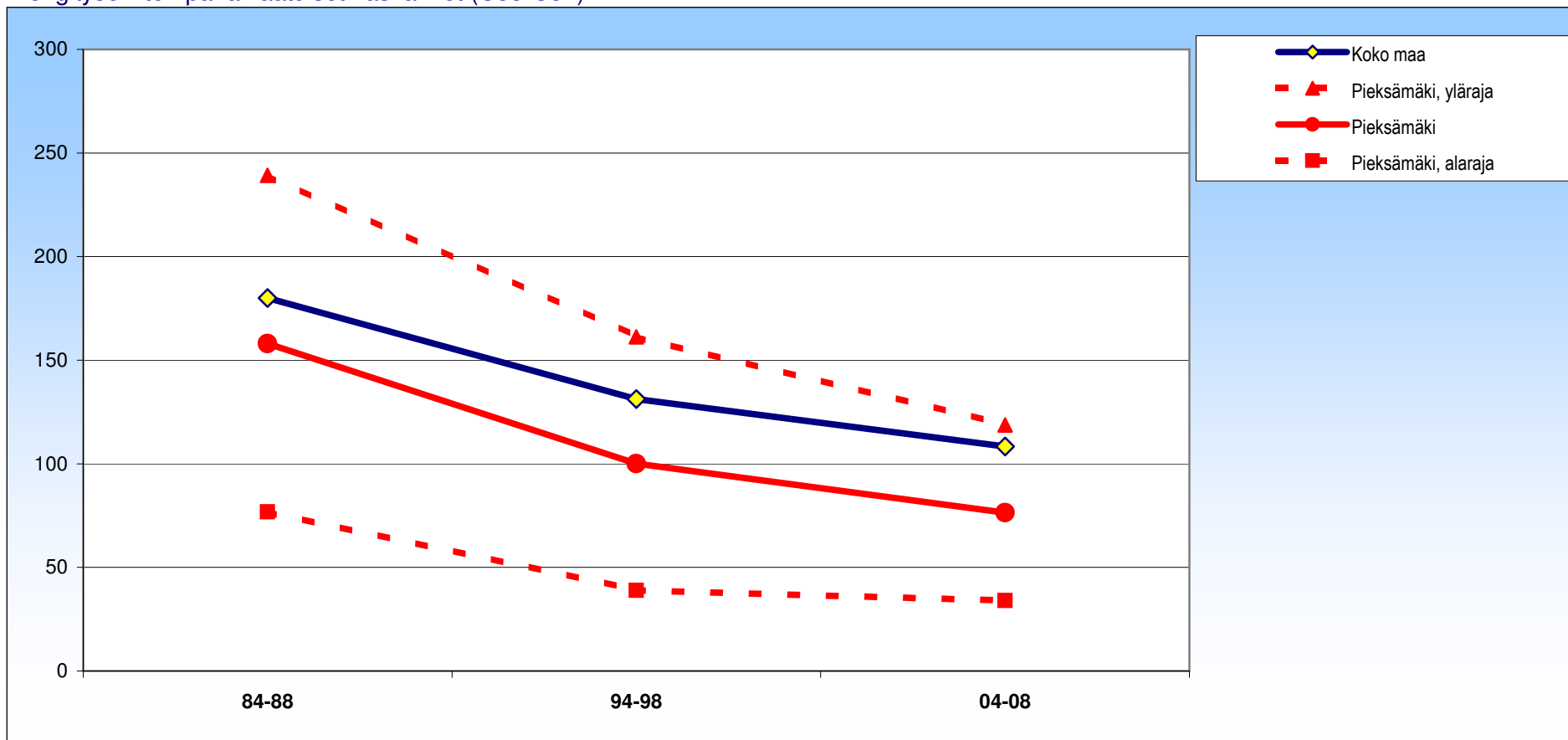

± 95 %:n luottamusväli

	84-88	94-98	04-08
Pieksämäki	158 ±81	100 ±61	76 ±42
Koko maa	180 ±6	131 ±5	108 ±4

Pieksämäki

Miehet

Hengityselinten pahanlaatuiset kasvaimet (C33-C34)

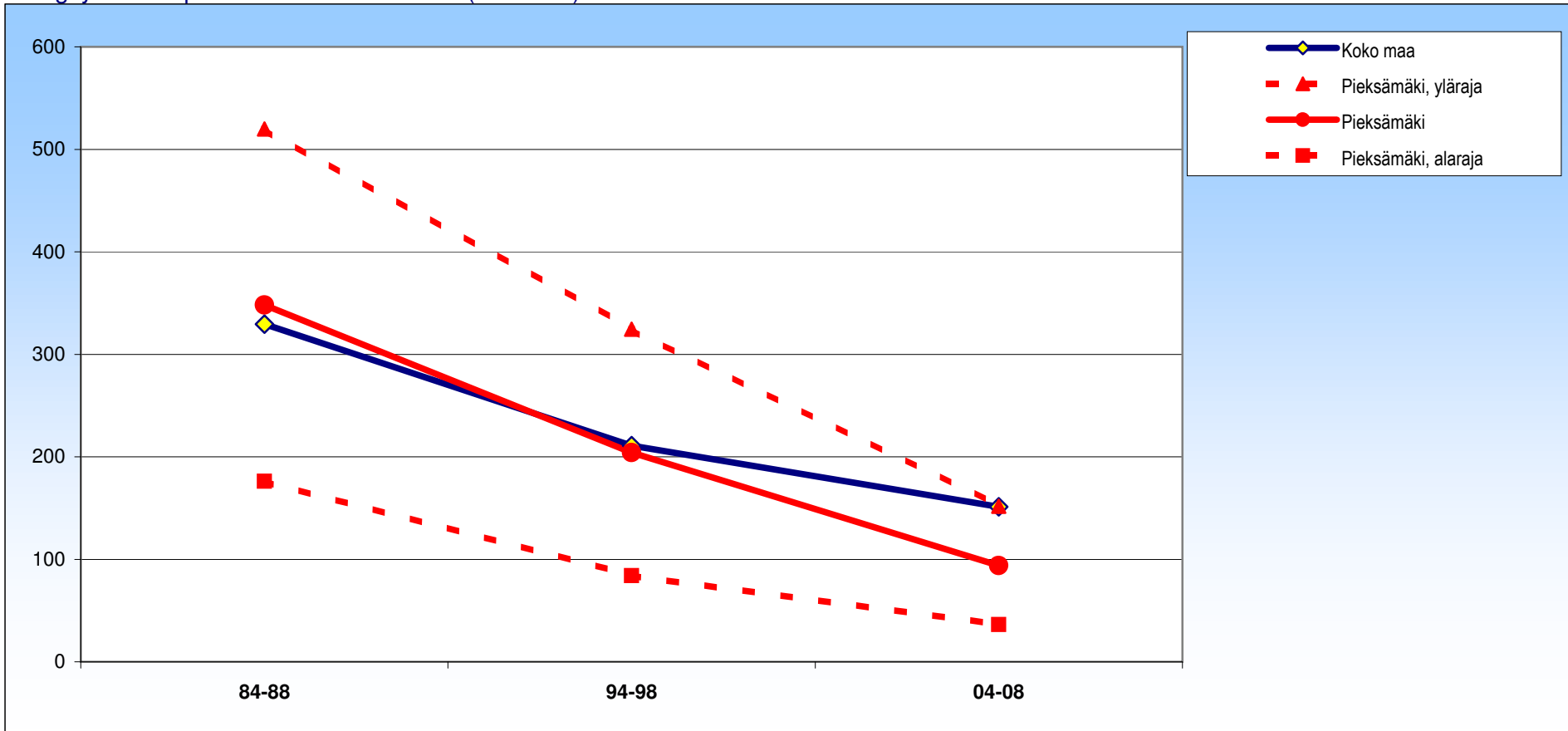

± 95 %:n luottamusväli

	84-88	94-98	04-08
Pieksämäki	348 ±172	204 ±120	94 ±58
Koko maa	329 ±12	211 ±9	151 ±7

Pieksämäki

Naiset

Hengityselinten pahanlaatuiset kasvaimet (C33-C34)

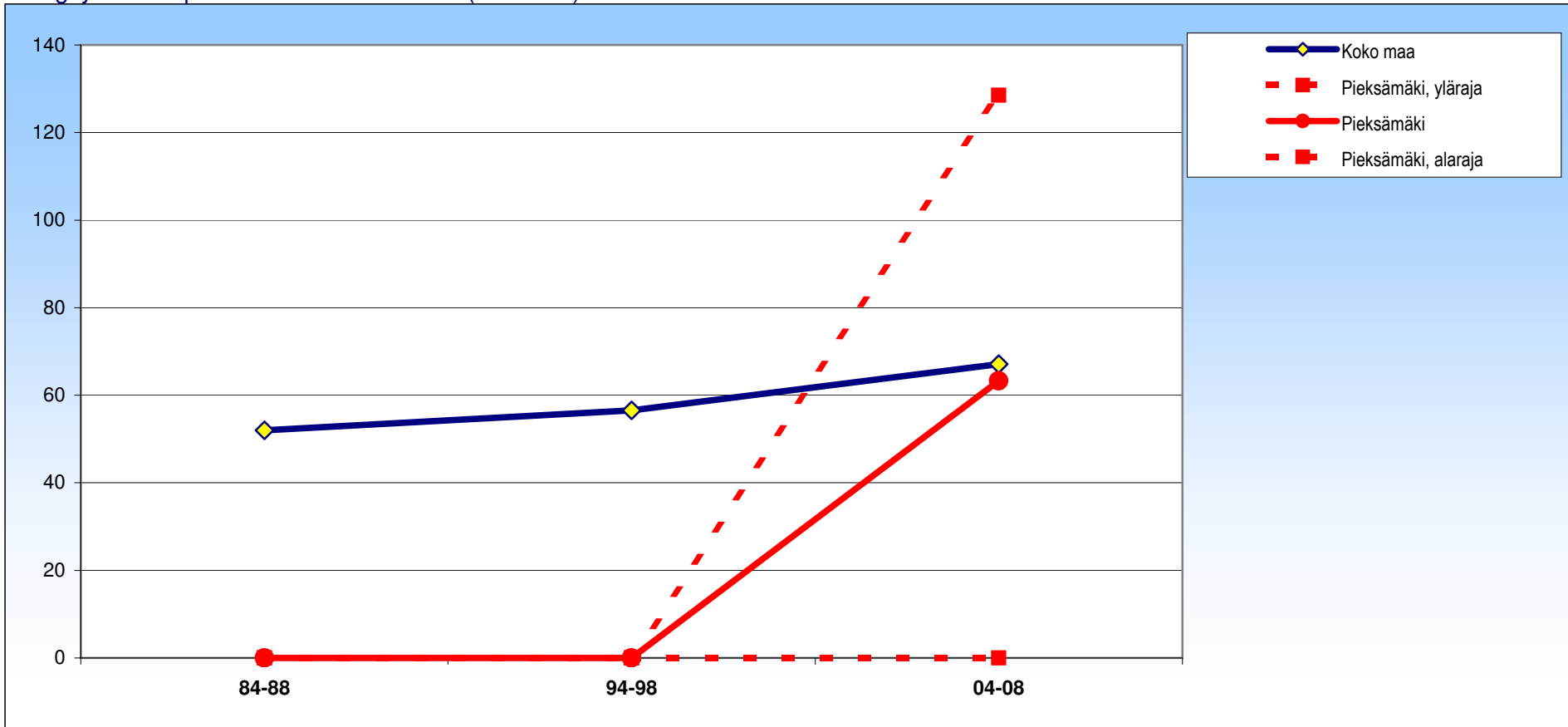

± 95 %:n luottamusväli

	84-88	94-98	04-08
Pieksämäki	0 ±0	0 ±0	63 ±65
Koko maa	52 ±5	57 ±5	67 ±5

Pieksämäki

Molemmat

Rinnan pahanlaatuiset kasvaimet (C50)

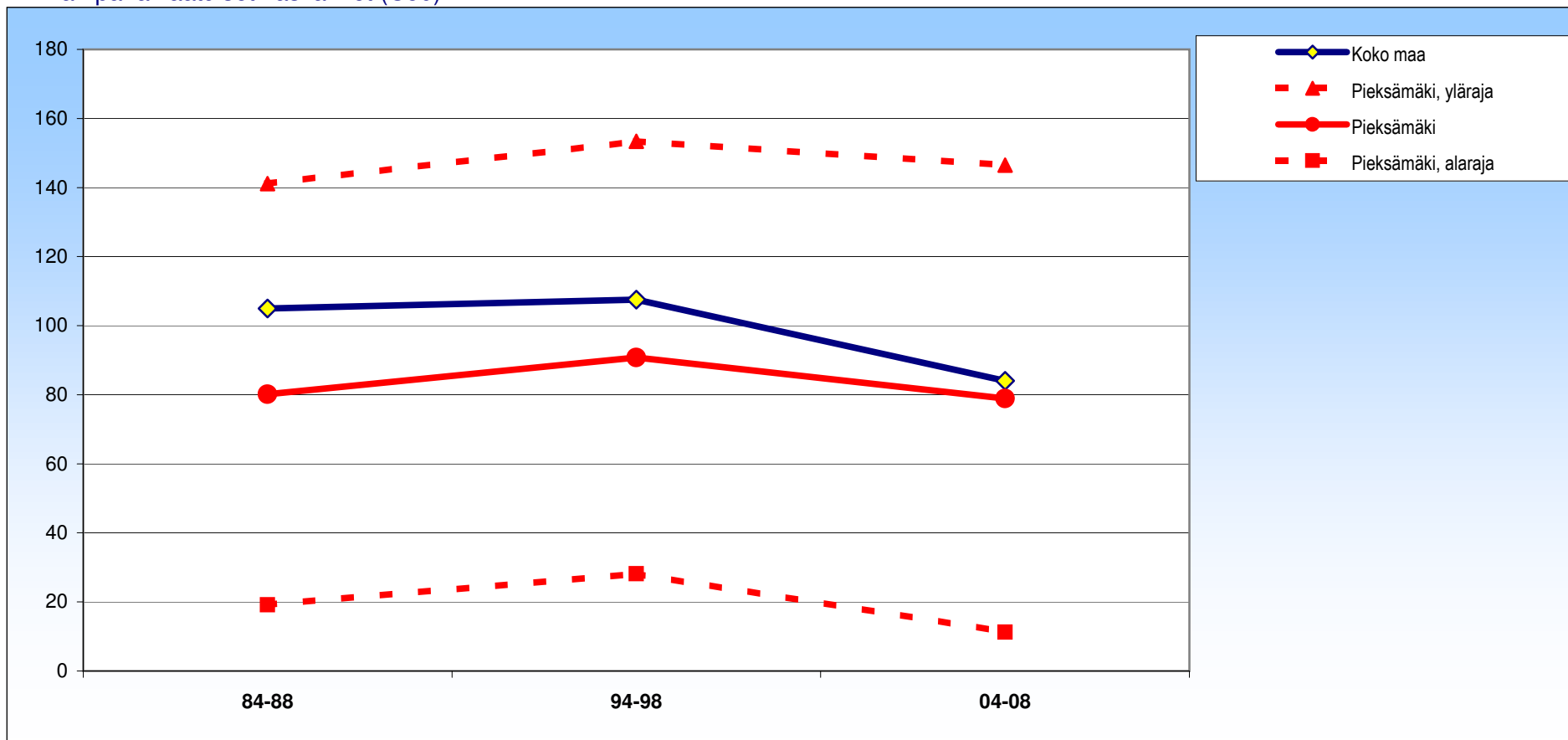

± 95 %:n luottamusväli

	84-88	94-98	04-08
Pieksämäki	80 ±61	91 ±63	79 ±68
Koko maa	105 ±6	108 ±5	84 ±5

Pieksämäki

Miehet

Rinnan pahanlaatuiset kasvaimet (C50)

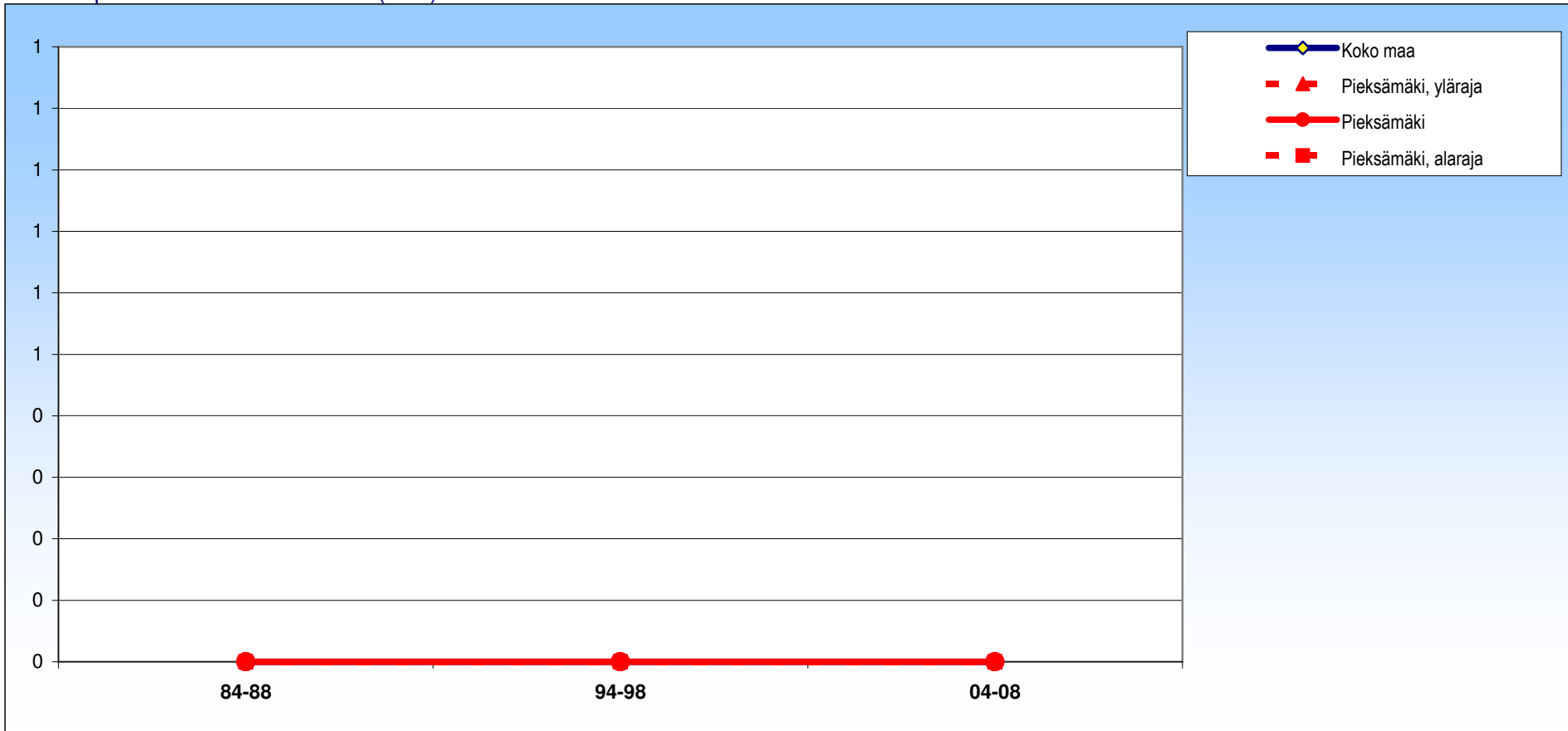

± 95 %:n luottamusväli

	84-88	94-98	04-08
Pieksämäki	0 ±0	0 ±0	0 ±0
Koko maa	0 ±0	0 ±0	0 ±0

Pieksämäki

Naiset

Rinnan pahanlaatuiset kasvaimet (C50)

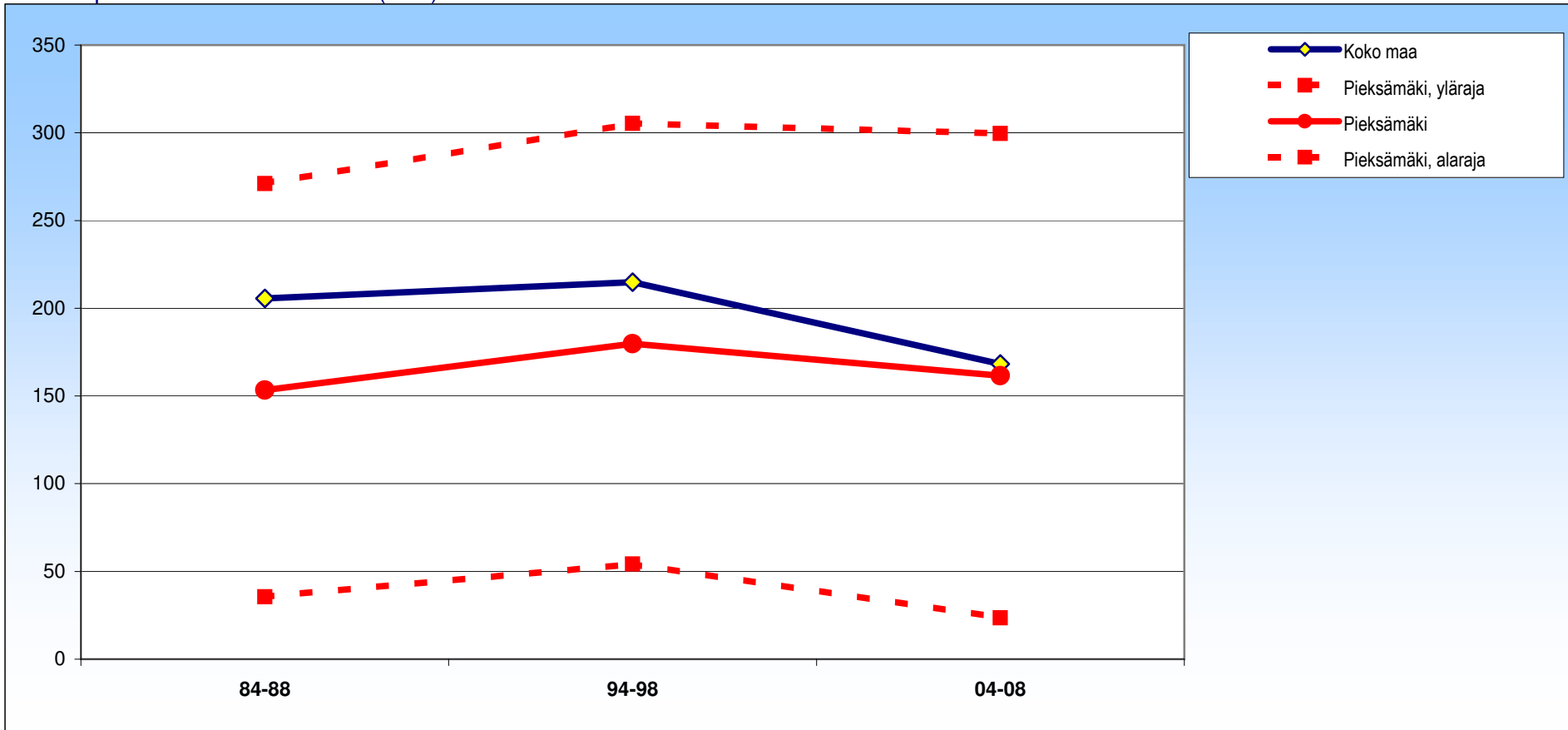

± 95 %:n luottamusväli

	84-88	94-98	04-08
Pieksämäki	153 ±118	180 ±126	162 ±138
Koko maa	206 ±11	215 ±11	168 ±9

Pieksämäki

Molemmat

Umpieritys- ja aineenvaihduntasairaudet (E00-E90)

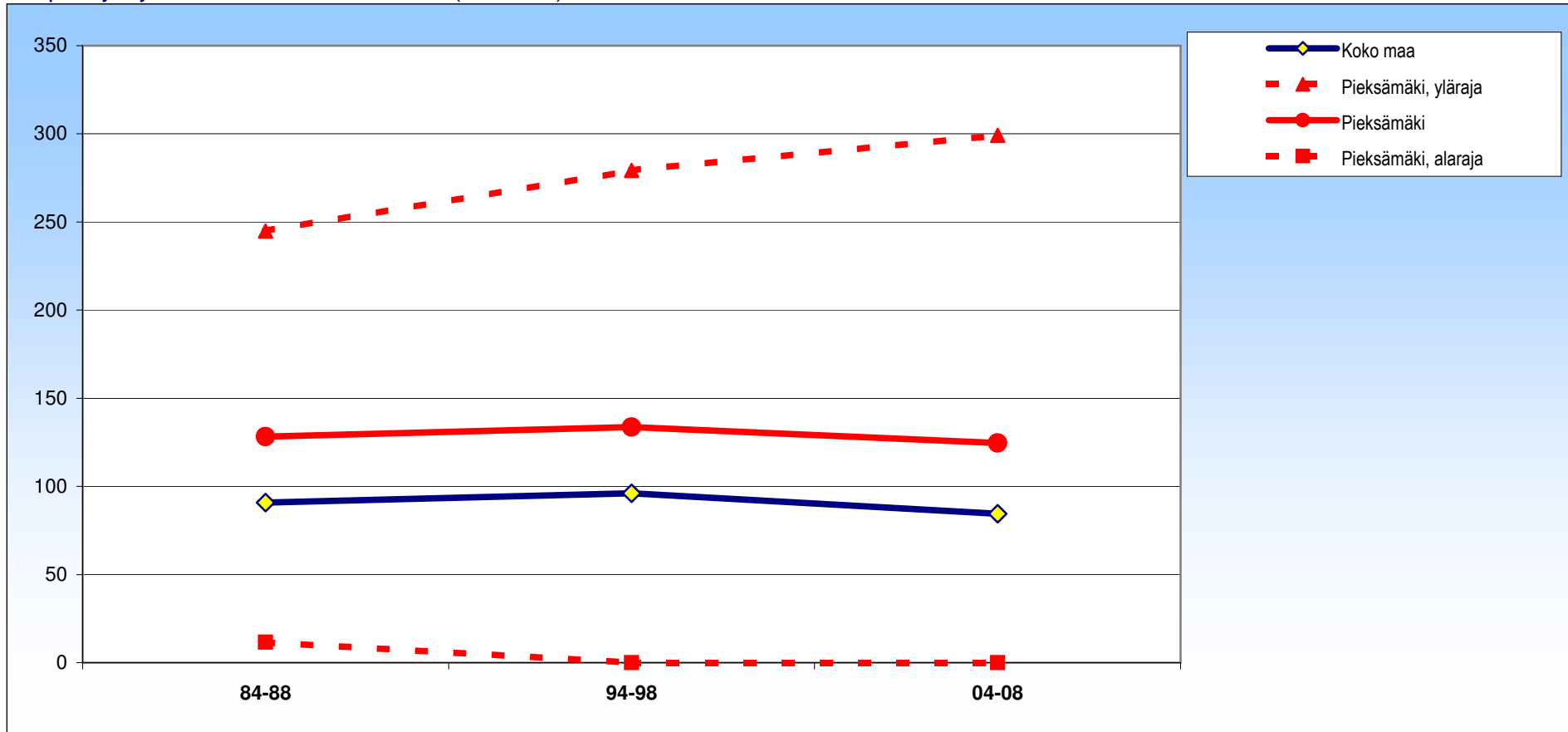

± 95 %:n luottamusväli

	84-88	94-98	04-08
Pieksämäki	128 ± 117	134 ± 146	125 ± 174
Koko maa	91 ± 8	96 ± 8	84 ± 8

Pieksämäki

Miehet

Umpieritys- ja aineenvaihduntasairaudet (E00-E90)

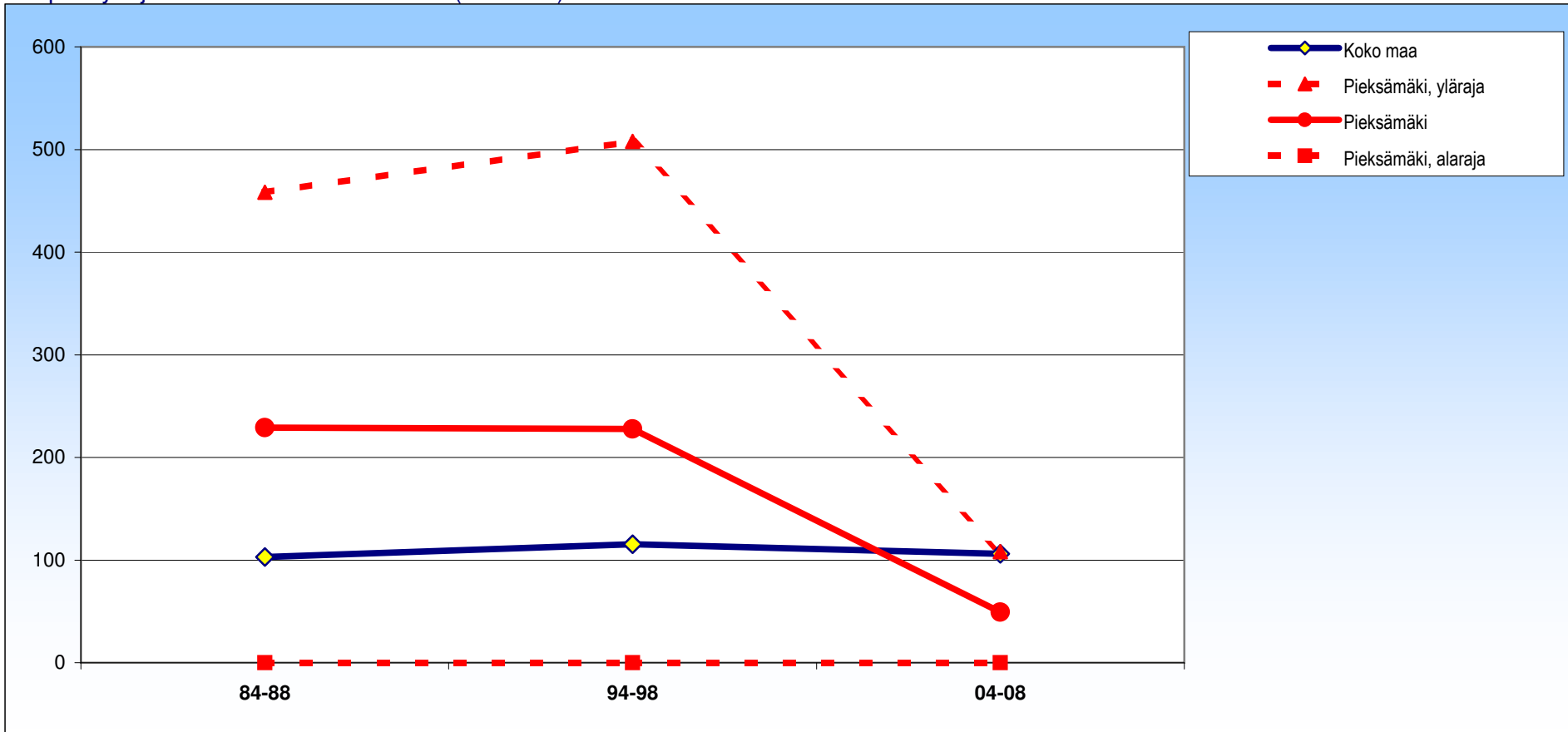

± 95 %:n luottamusväli

	84-88	94-98	04-08
Pieksämäki	229 ±229	228 ±280	49 ±59
Koko maa	103 ±12	115 ±12	106 ±12

Pieksämäki

Naiset

Umpieritys- ja aineenvaihduntasairaudet (E00-E90)

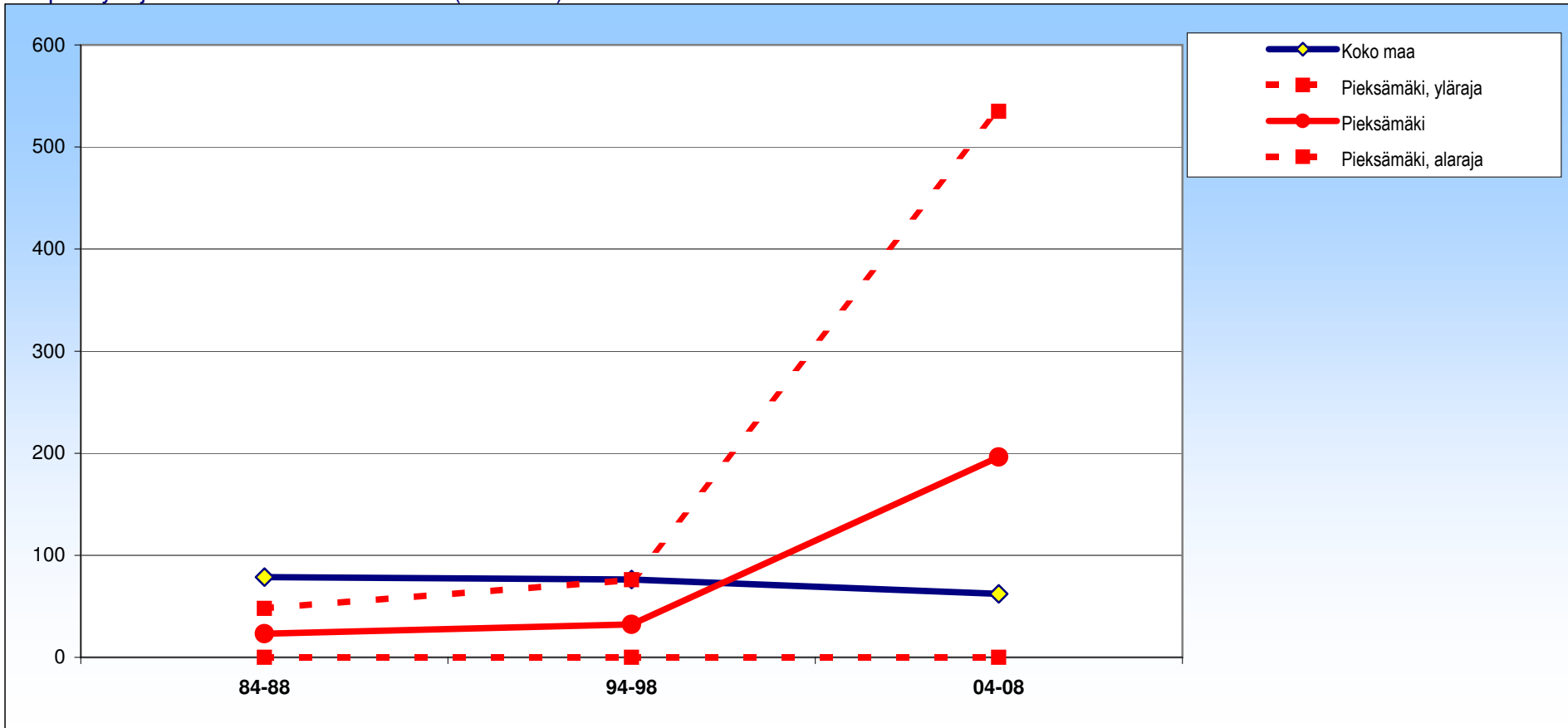

± 95 %:n luottamusväli

	84-88	94-98	04-08
Pieksämäki	23 ± 25	32 ± 44	196 ± 339
Koko maa	79 ± 12	76 ± 11	62 ± 10

Pieksämäki

Molemmat

Diabetes (sokeritauti) (E10-E14)

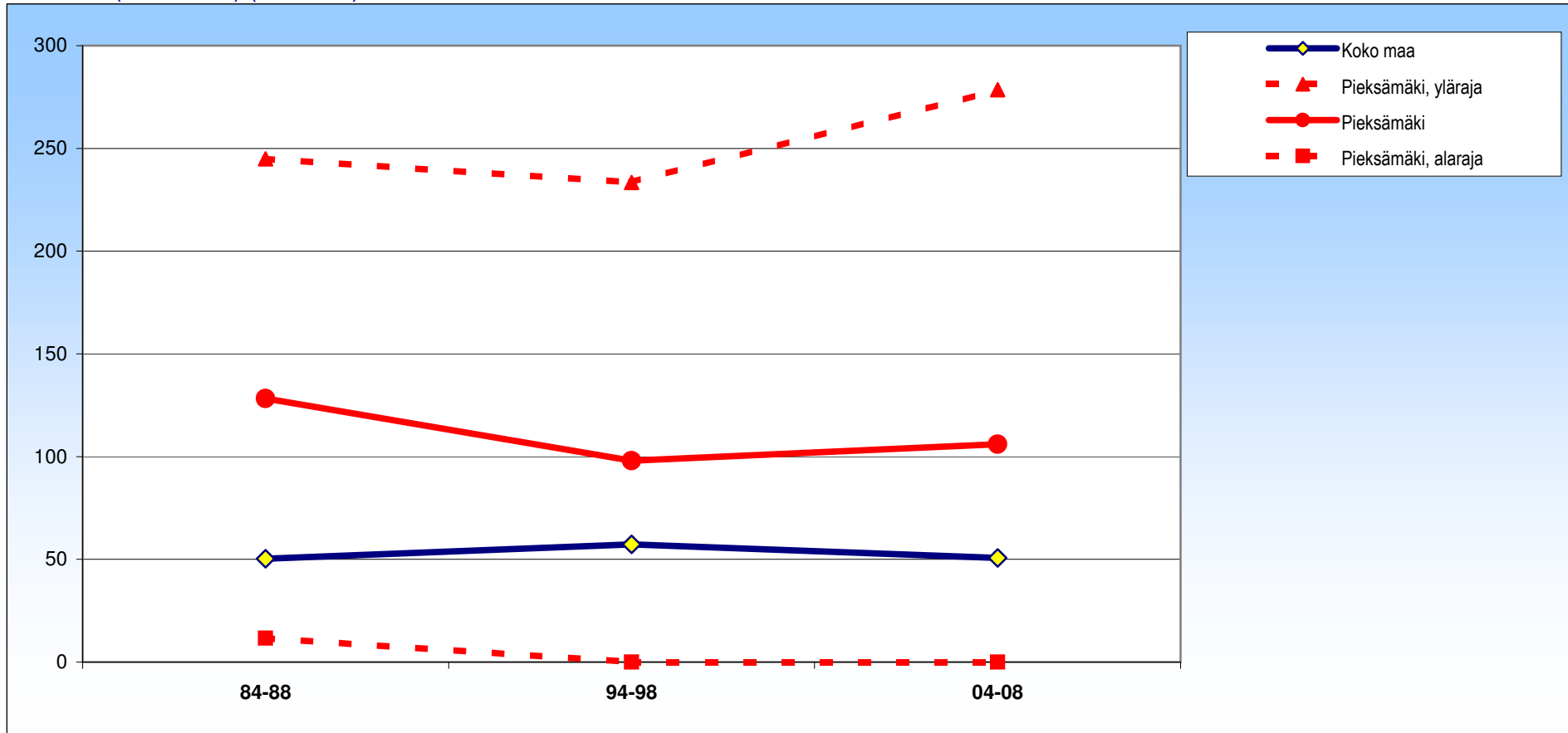

± 95 %:n luottamusväli

	84-88	94-98	04-08
Pieksämäki	128 ±117	98 ±135	106 ±173
Koko maa	50 ±5	57 ±5	51 ±5

Pieksämäki

Miehet

Diabetes (sokeritauti) (E10-E14)

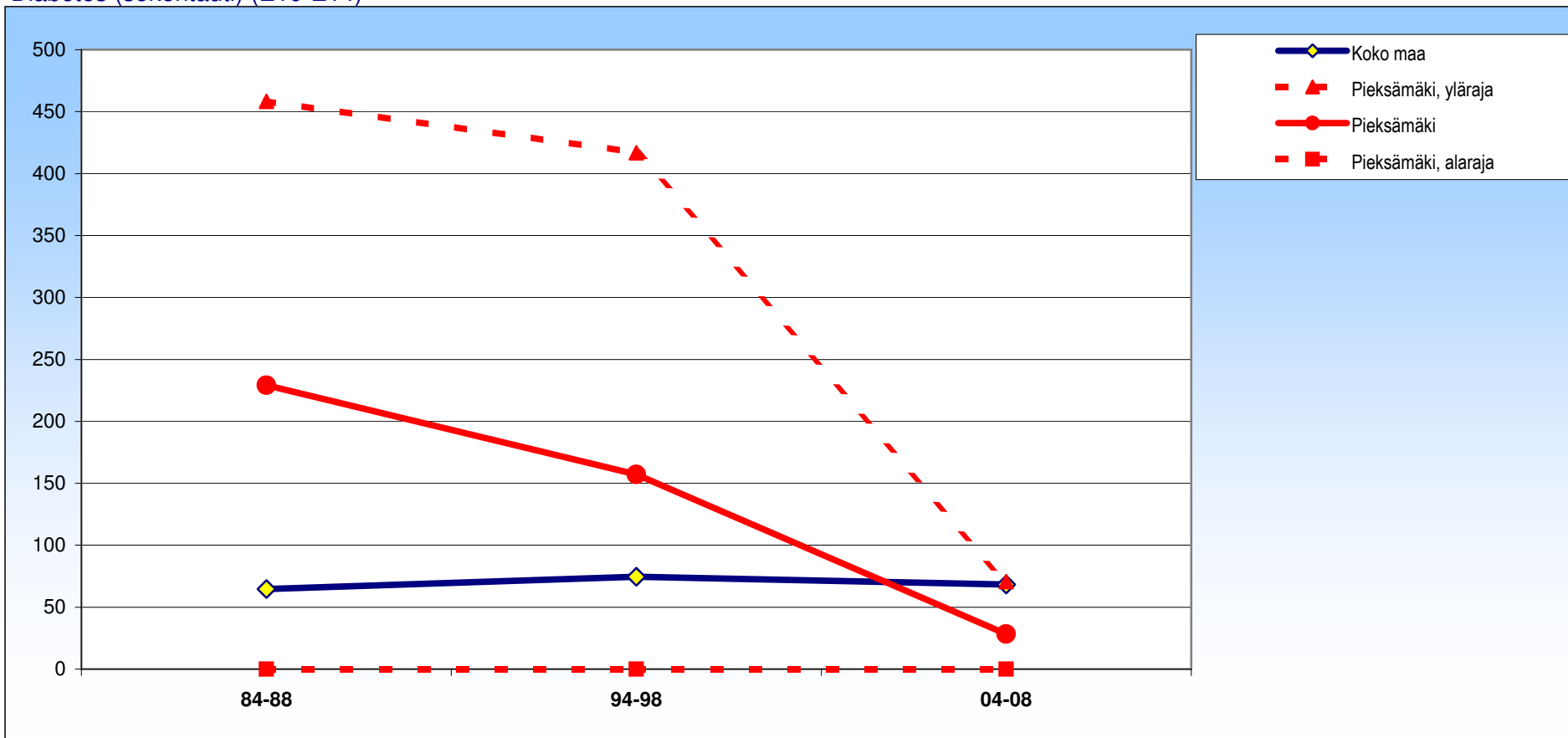

± 95 %:n luottamusväli

	84-88	94-98	04-08
Pieksämäki	229 ±229	157 ±260	28 ±42
Koko maa	65 ±8	75 ±8	68 ±8

Pieksämäki

Naiset

Diabetes (sokeritauti) (E10-E14)

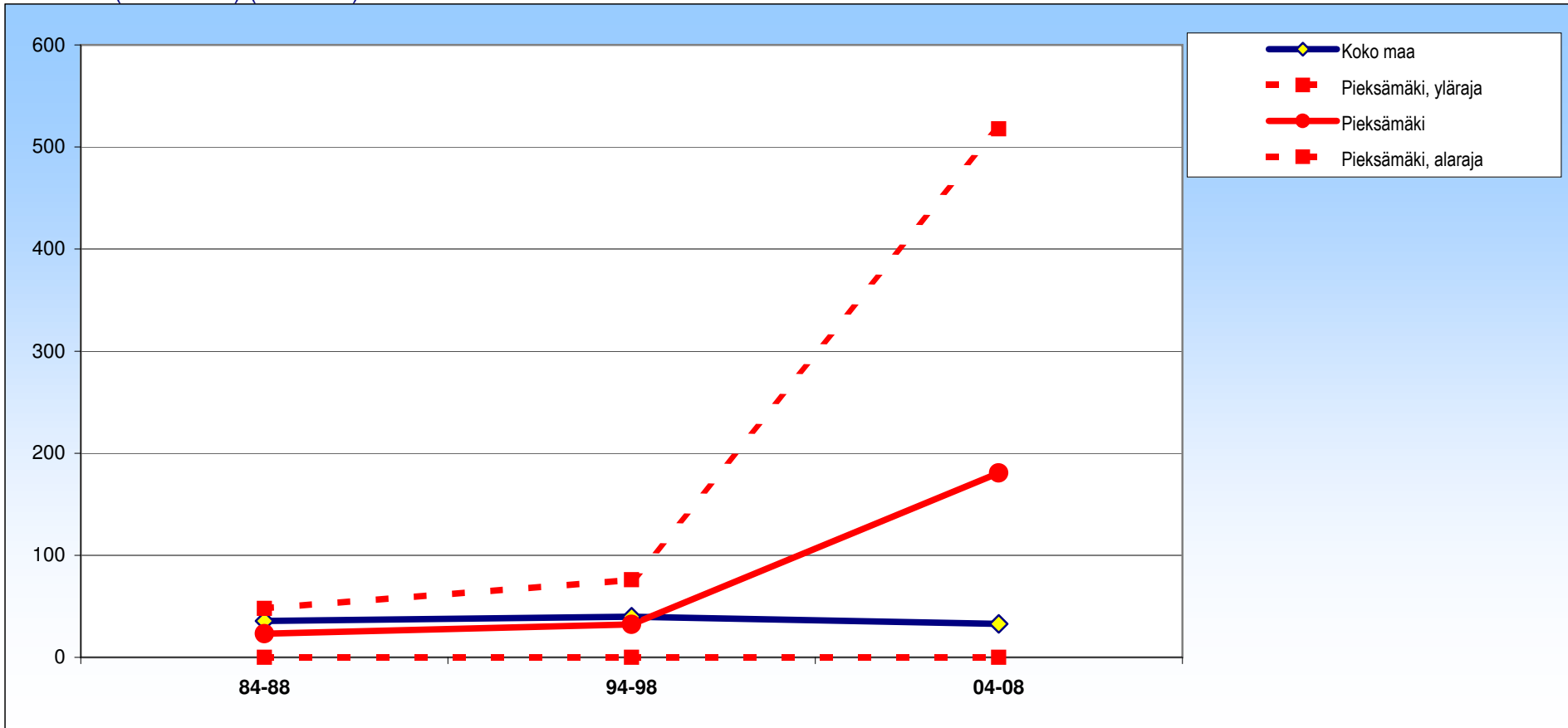

± 95 %:n luottamusväli

	84-88	94-98	04-08
Pieksämäki	23 ± 25	32 ± 44	181 ± 337
Koko maa	36 ± 6	40 ± 6	33 ± 6

Pieksämäki

Molemmat

Veren ja verta muodostavien elinten sairaudet (D50-D89)

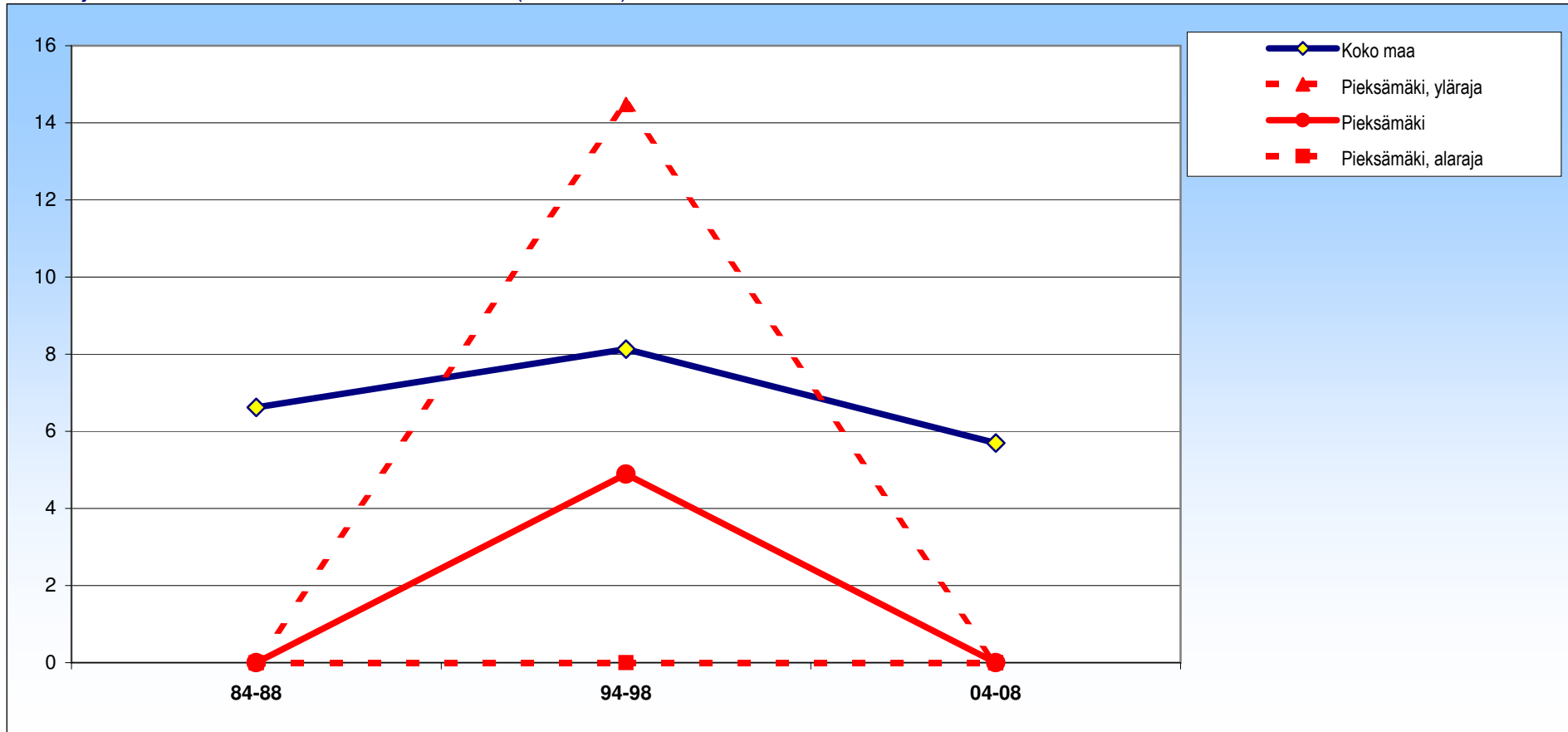

± 95 %:n luottamusväli

	84-88	94-98	04-08
Pieksämäki	0 ±0	5 ±10	0 ±0
Koko maa	7 ±2	8 ±3	6 ±2

Pieksämäki

Miehet

Veren ja verta muodostavien elinten sairaudet (D50-D89)

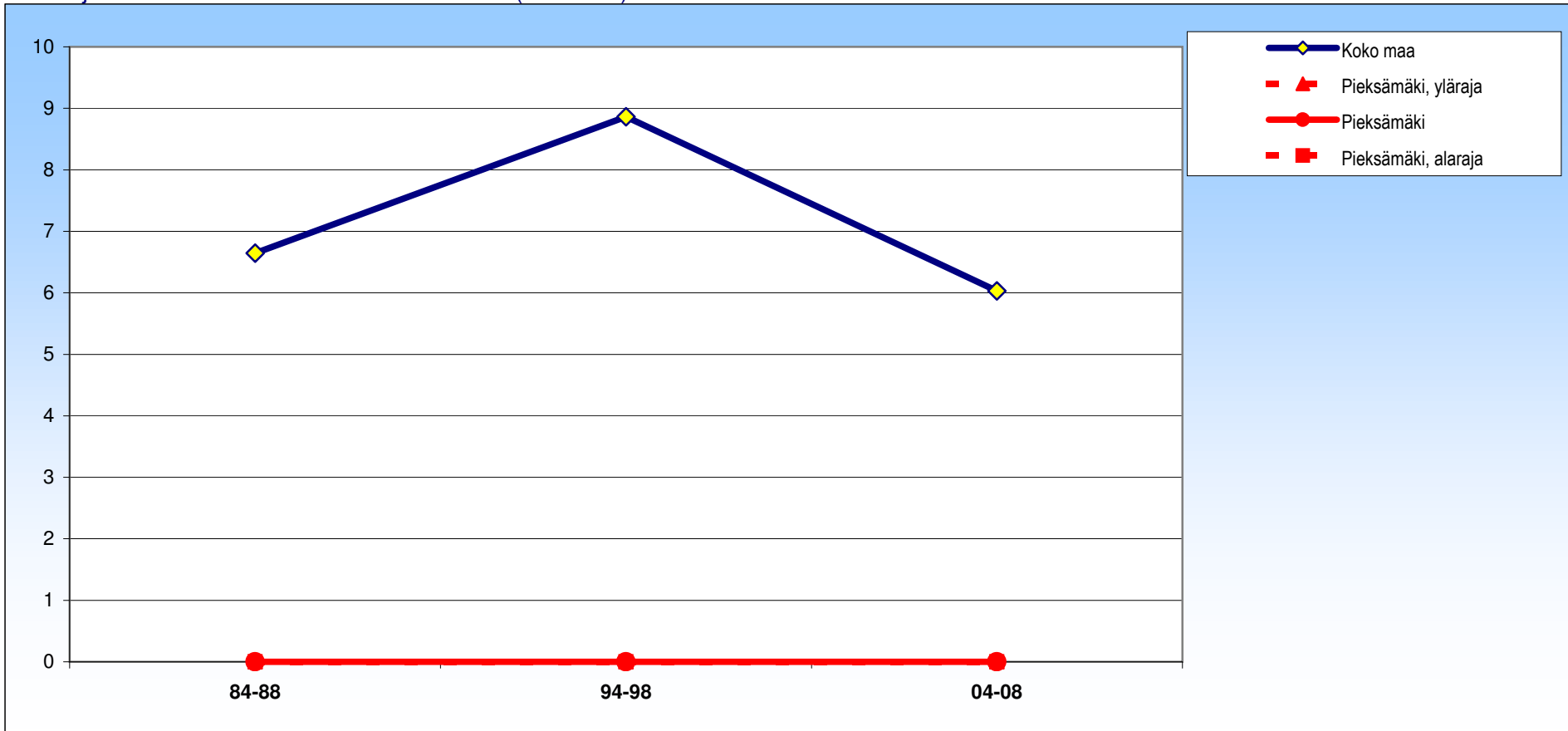

± 95 %:n luottamusväli

	84-88	94-98	04-08
Pieksämäki	0 ±0	0 ±0	0 ±0
Koko maa	7 ±3	9 ±4	6 ±3

Pieksämäki

Naiset

Veren ja verta muodostavien elinten sairaudet (D50-D89)

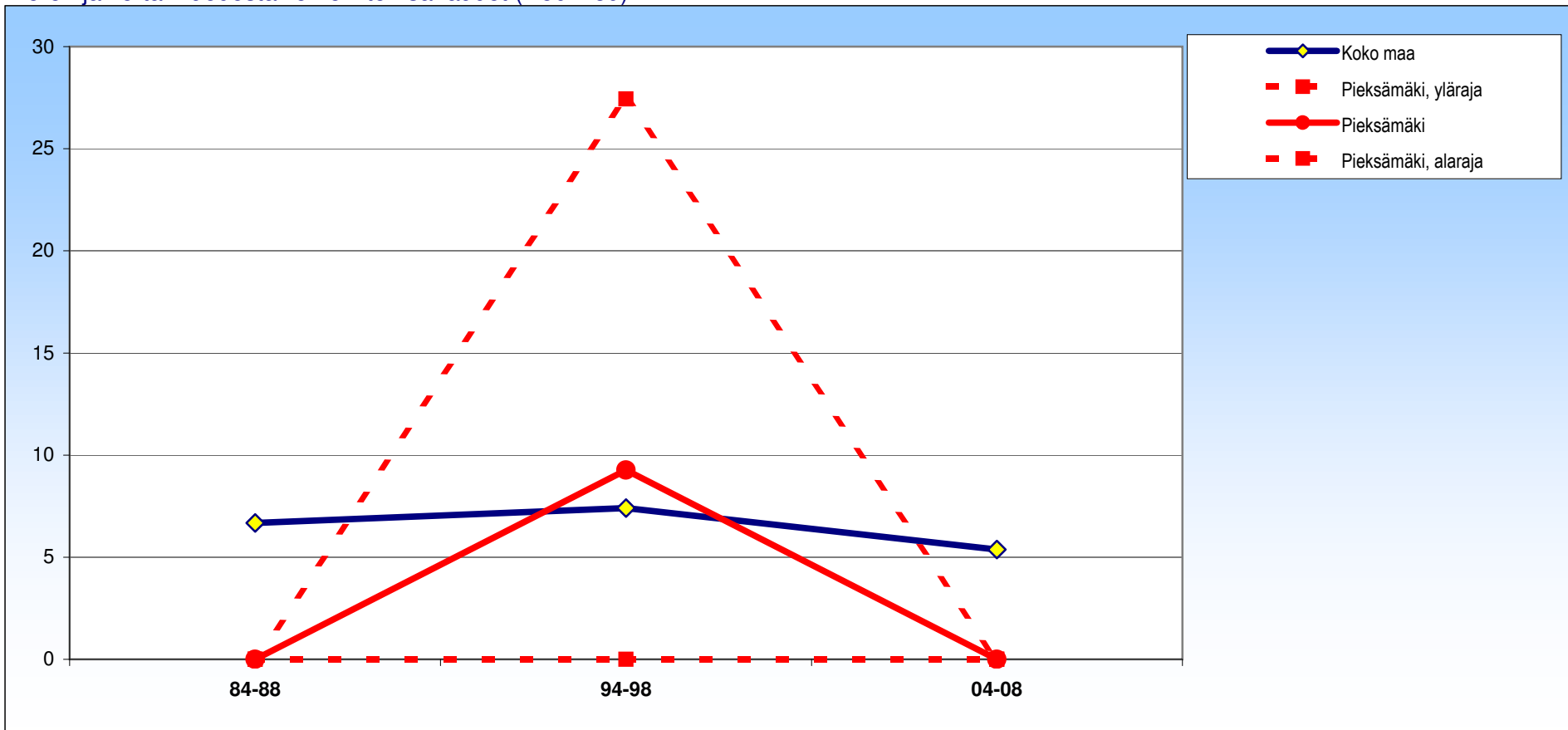

± 95 %:n luottamusväli

	84-88	94-98	04-08
Pieksämäki	0 ± 0	9 ± 18	0 ± 0
Koko maa	7 ± 4	7 ± 4	5 ± 3

Pieksämäki

Molemmat

Mielenterveyden ja käyttäytymisen häiriöt (F00,F02,F04-F09,F11-F99)

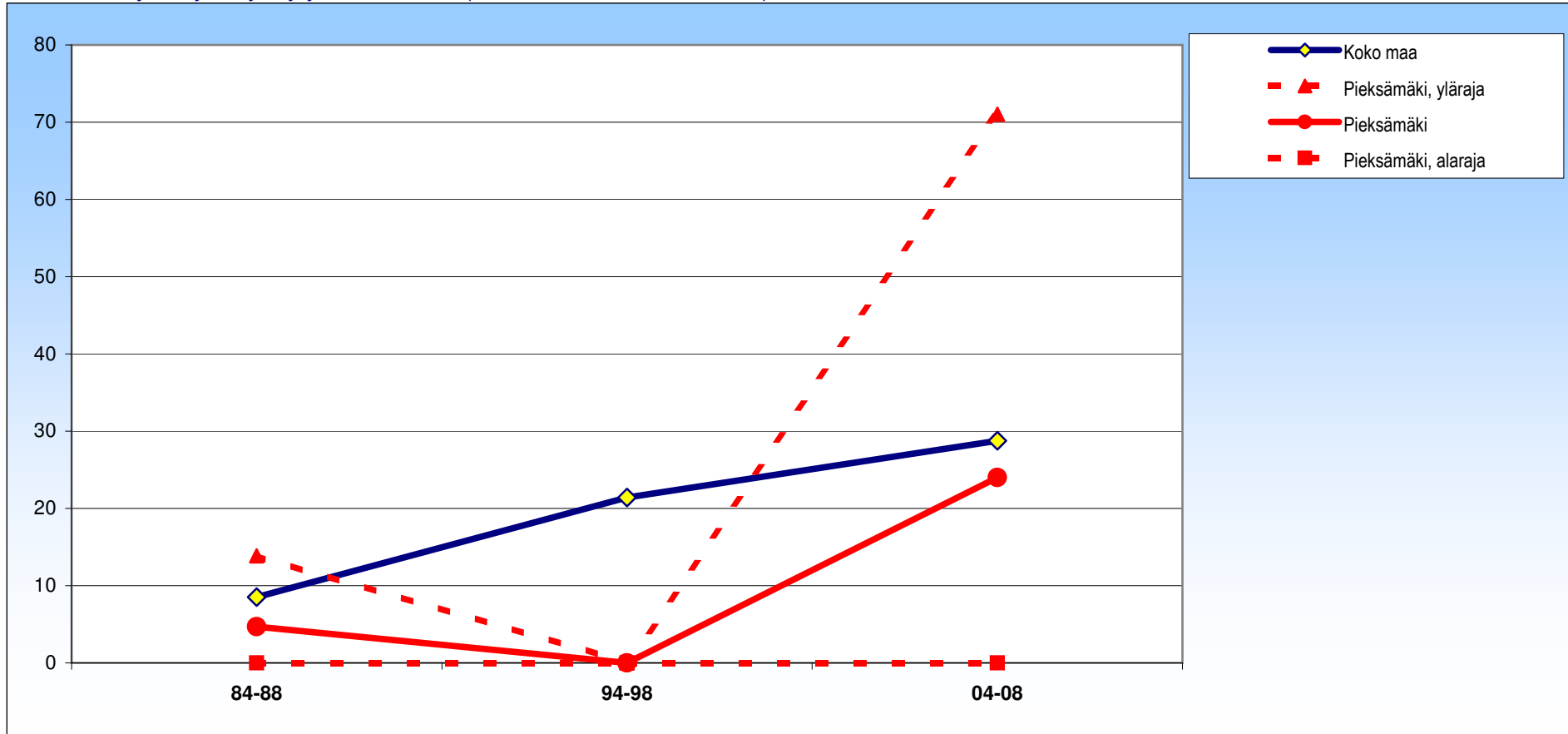

± 95 %:n luottamusväli

	84-88	94-98	04-08
Pieksämäki	5 ± 9	0 ± 0	24 ± 47
Koko maa	9 ± 2	21 ± 4	29 ± 4

Pieksämäki

Miehet

Mielenterveyden ja käyttäytymisen häiriöt (F00,F02,F04-F09,F11-F99)

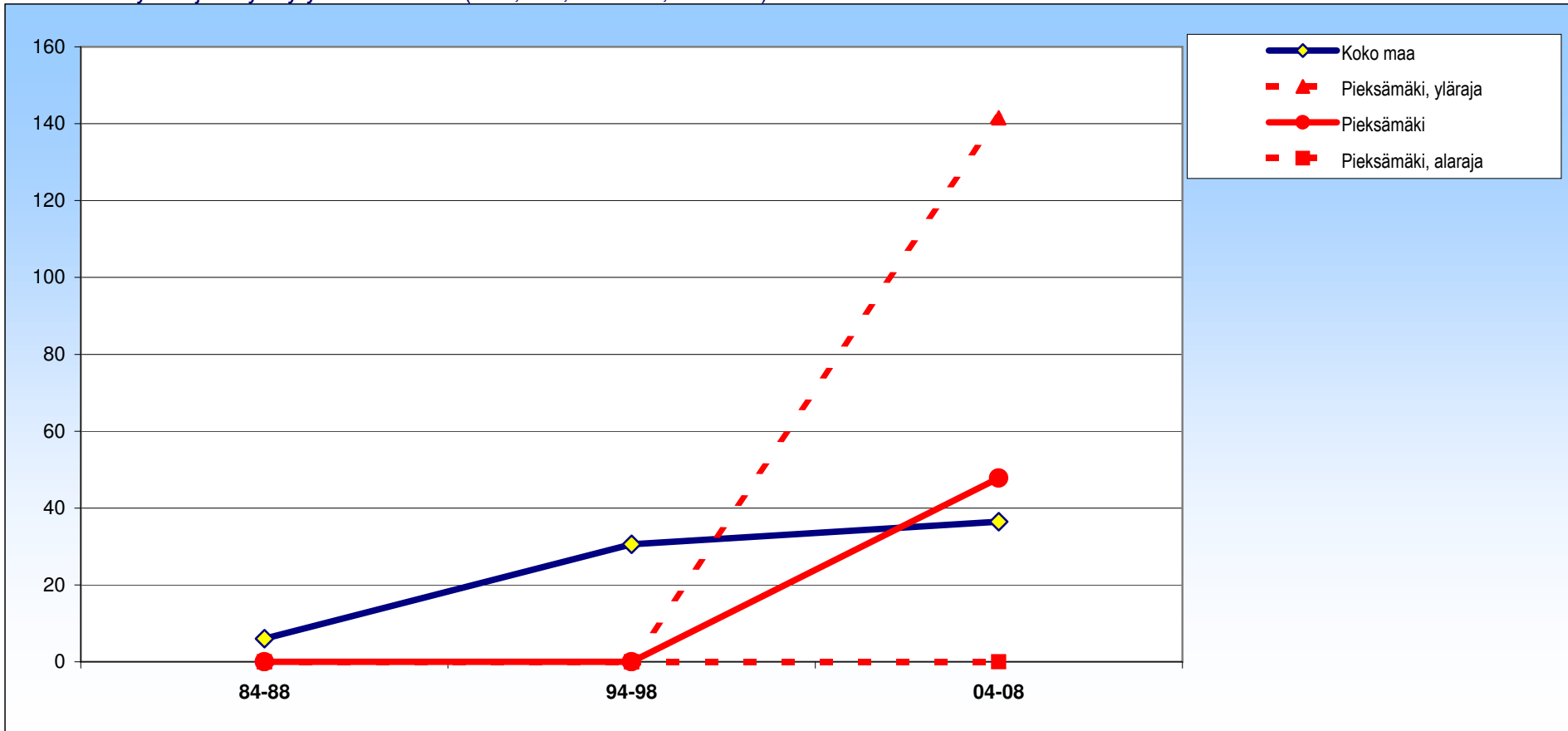

± 95 %:n luottamusväli

	84-88	94-98	04-08
Pieksämäki	0 ±0	0 ±0	48 ±94
Koko maa	6 ±3	31 ±7	36 ±7

Pieksämäki

Naiset

Mielenterveyden ja käyttäytymisen häiriöt (F00,F02,F04-F09,F11-F99)

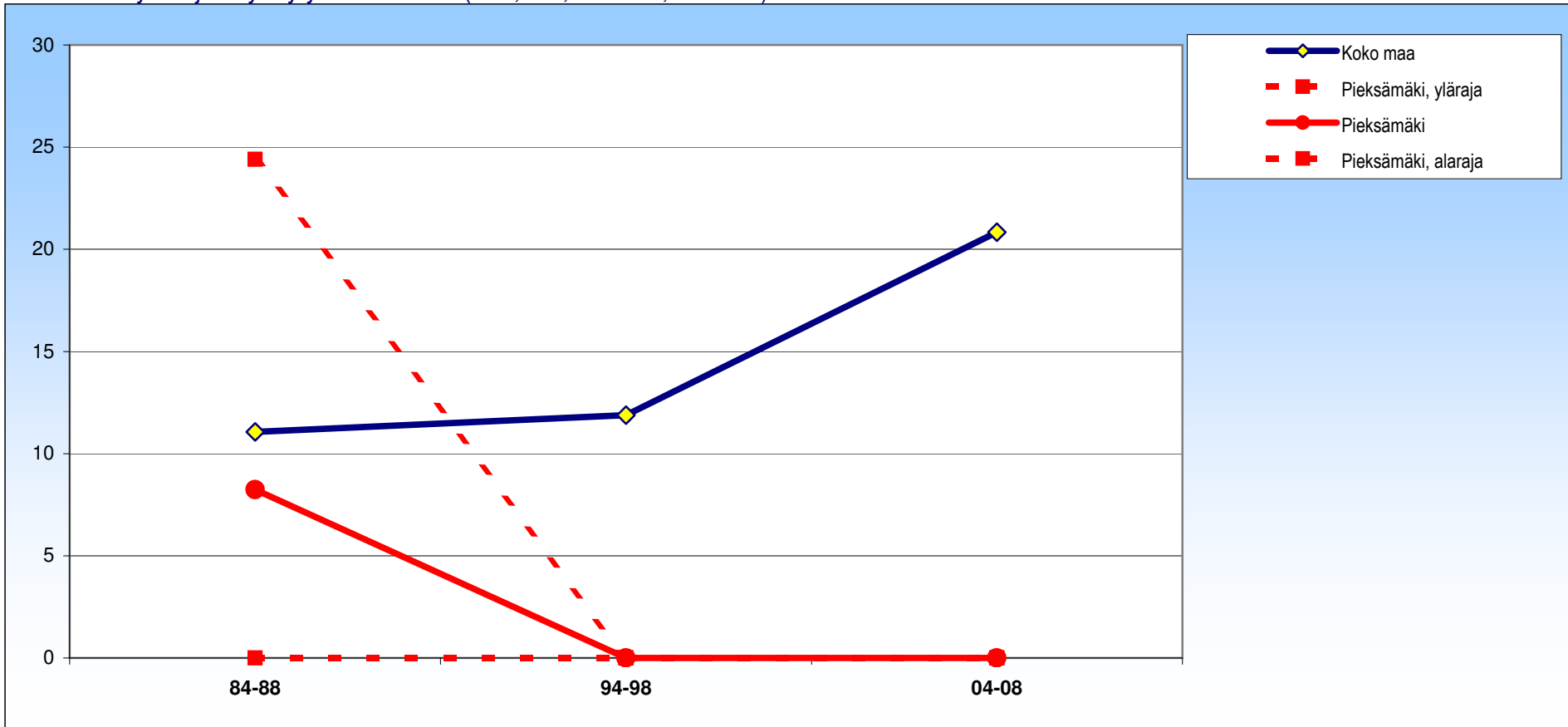

± 95 %:n luottamusväli

	84-88	94-98	04-08
Pieksämäki	8 ±16	0 ±0	0 ±0
Koko maa	11 ±4	12 ±4	21 ±5

Pieksämäki

Molemmat

Dementia, Alzheimerin tauti (F01,F03,G30,R54)

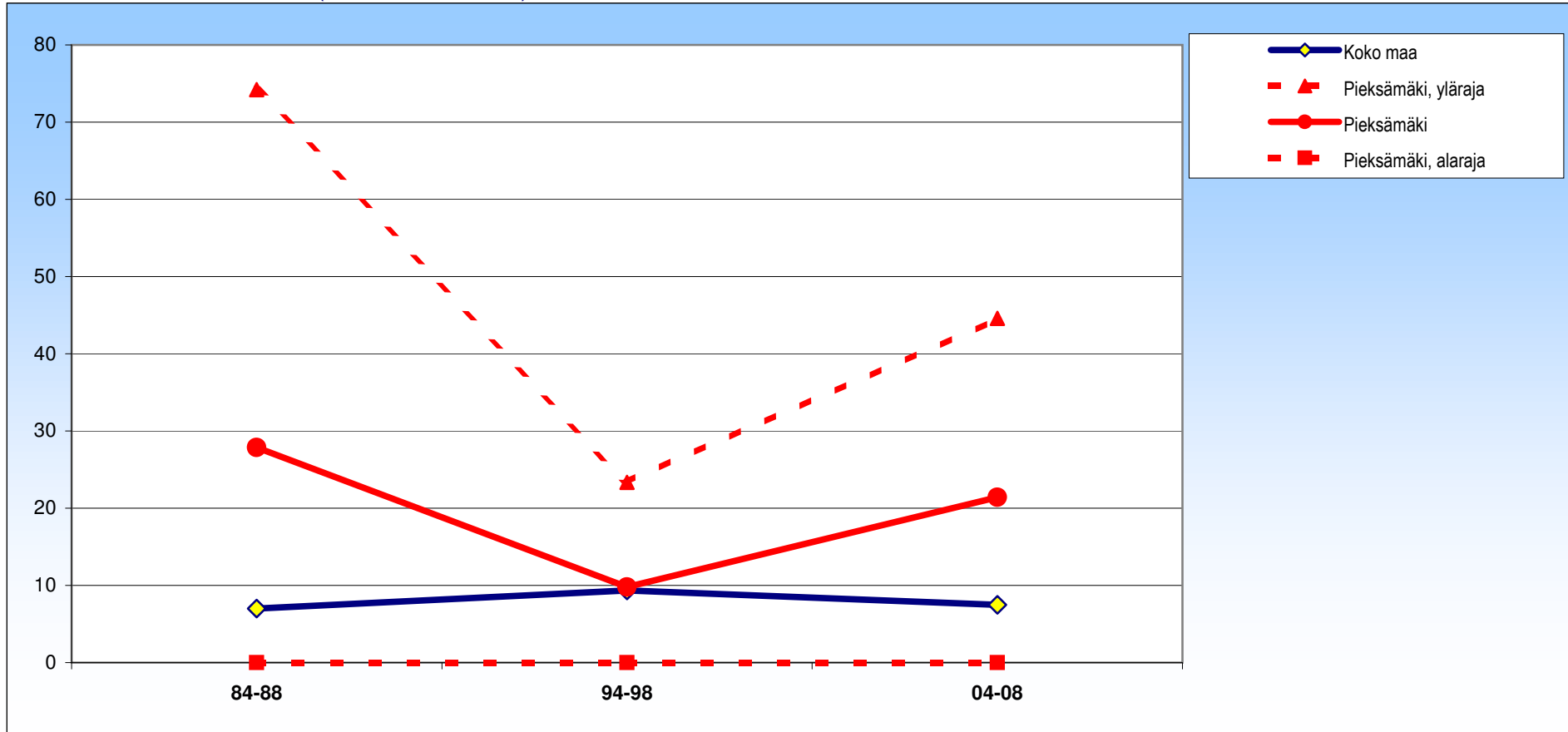

± 95 %:n luottamusväli

	84-88	94-98	04-08
Pieksämäki	28 ± 46	10 ± 14	21 ± 23
Koko maa	7 ± 1	9 ± 1	7 ± 1

Pieksämäki

Miehet

Dementia, Alzheimerin tauti (F01,F03,G30,R54)

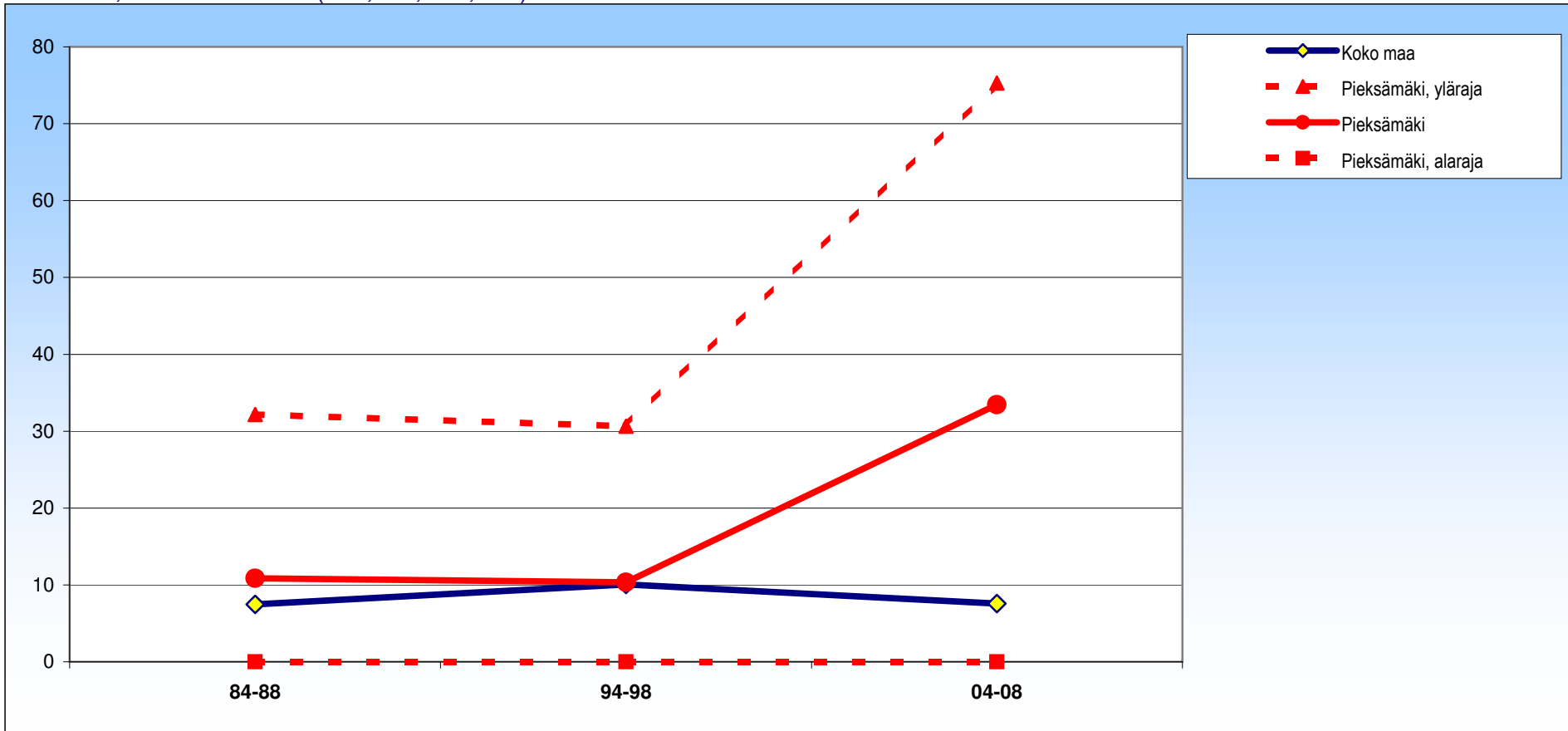

± 95 %:n luottamusväli

	84-88	94-98	04-08
Pieksämäki	11 ±21	10 ±20	33 ±42
Koko maa	7 ±1	10 ±2	8 ±1

Pieksämäki

Naiset

Dementia, Alzheimerin tauti (F01,F03,G30,R54)

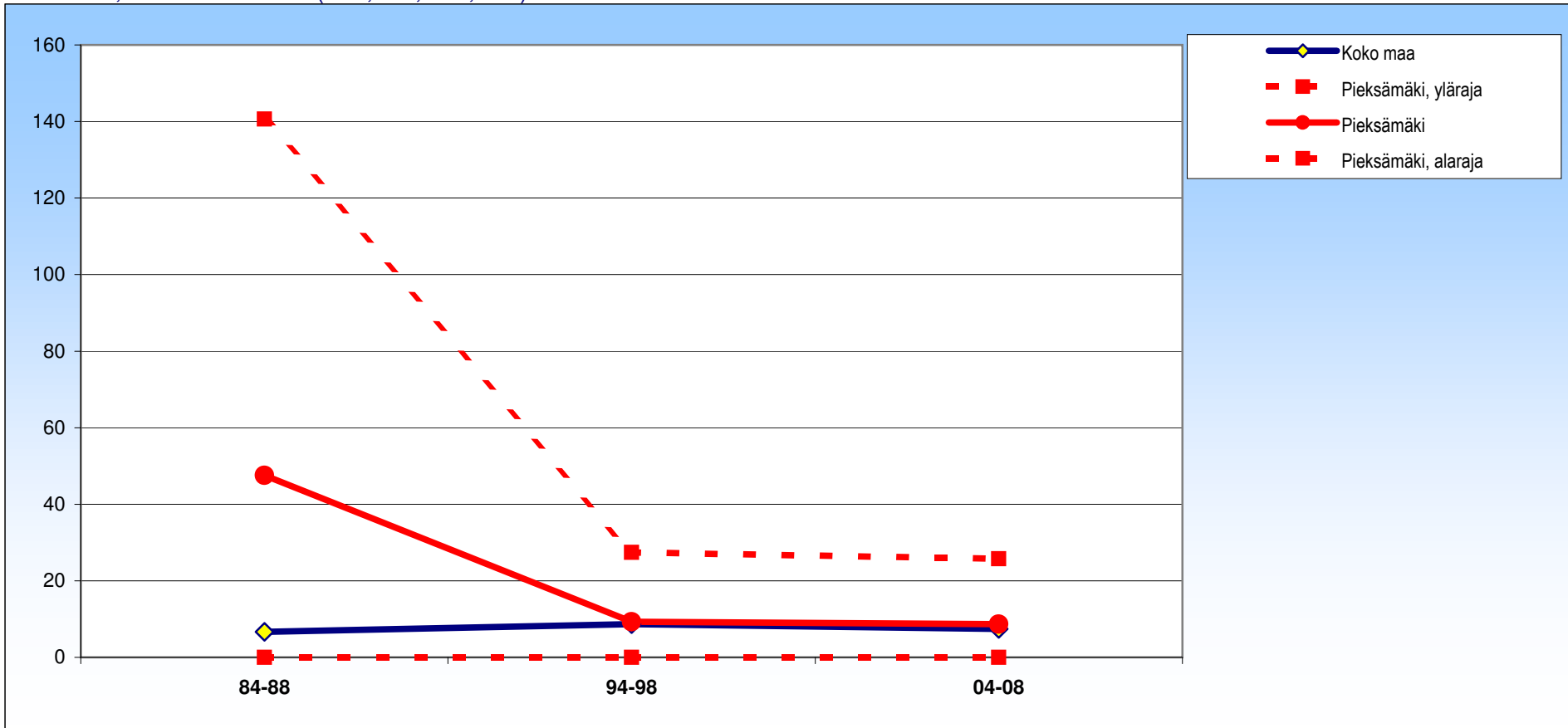

± 95 %:n luottamusväli

	84-88	94-98	04-08
Pieksämäki	48 ±93	9 ±18	9 ±17
Koko maa	7 ±1	9 ±1	7 ±1

Pieksämäki

Molemmat

Muut hermoston ja aistielinten sairaudet (G00-G29,G310-G311,G318-G620,G622-G720,G722-H95)

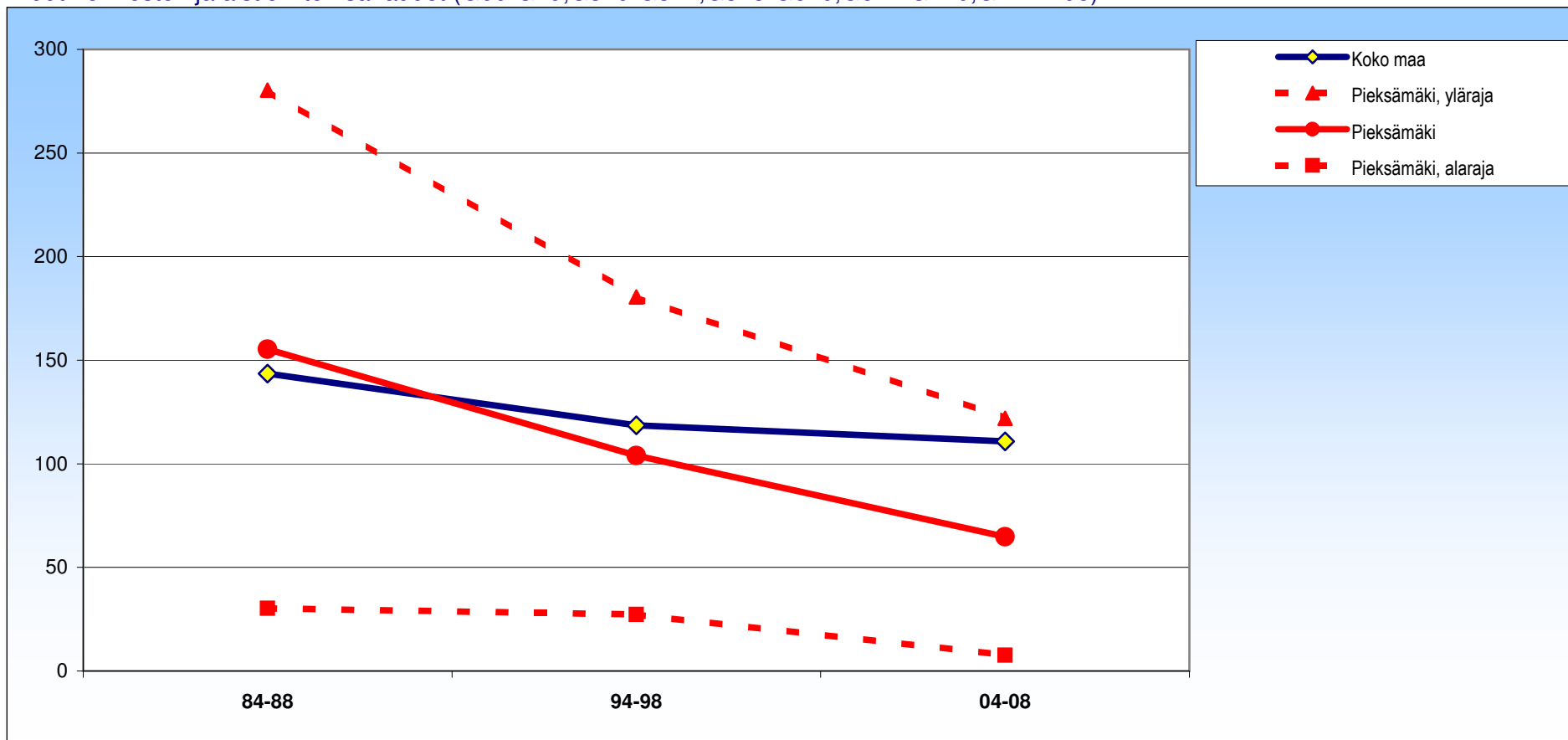

± 95 %:n luottamusväli

	84-88	94-98	04-08
Pieksämäki	155 ± 125	104 ± 77	65 ± 57
Koko maa	144 ± 11	119 ± 9	111 ± 9

Pieksämäki

Miehet

Muut hermoston ja aistielinten sairaudet (G00-G29,G310-G311,G318-G620,G622-G720,G722-H95)

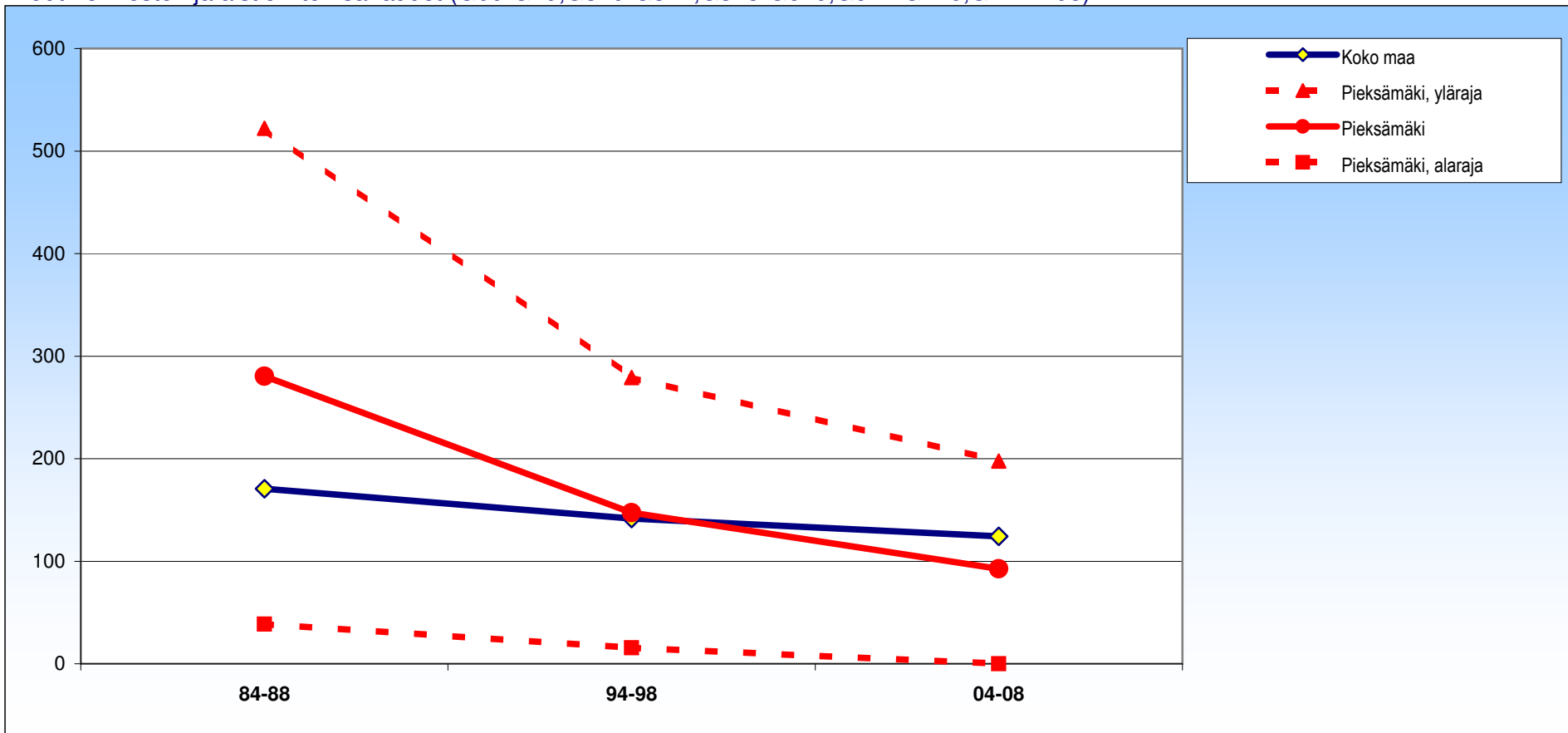

± 95 %:n luottamusväli

	84-88	94-98	04-08
Pieksämäki	280 ±242	147 ±132	93 ±105
Koko maa	171 ±16	142 ±14	124 ±13

Pieksämäki

Naiset

Muut hermoston ja aistielinten sairaudet (G00-G29,G310-G311,G318-G620,G622-G720,G722-H95)

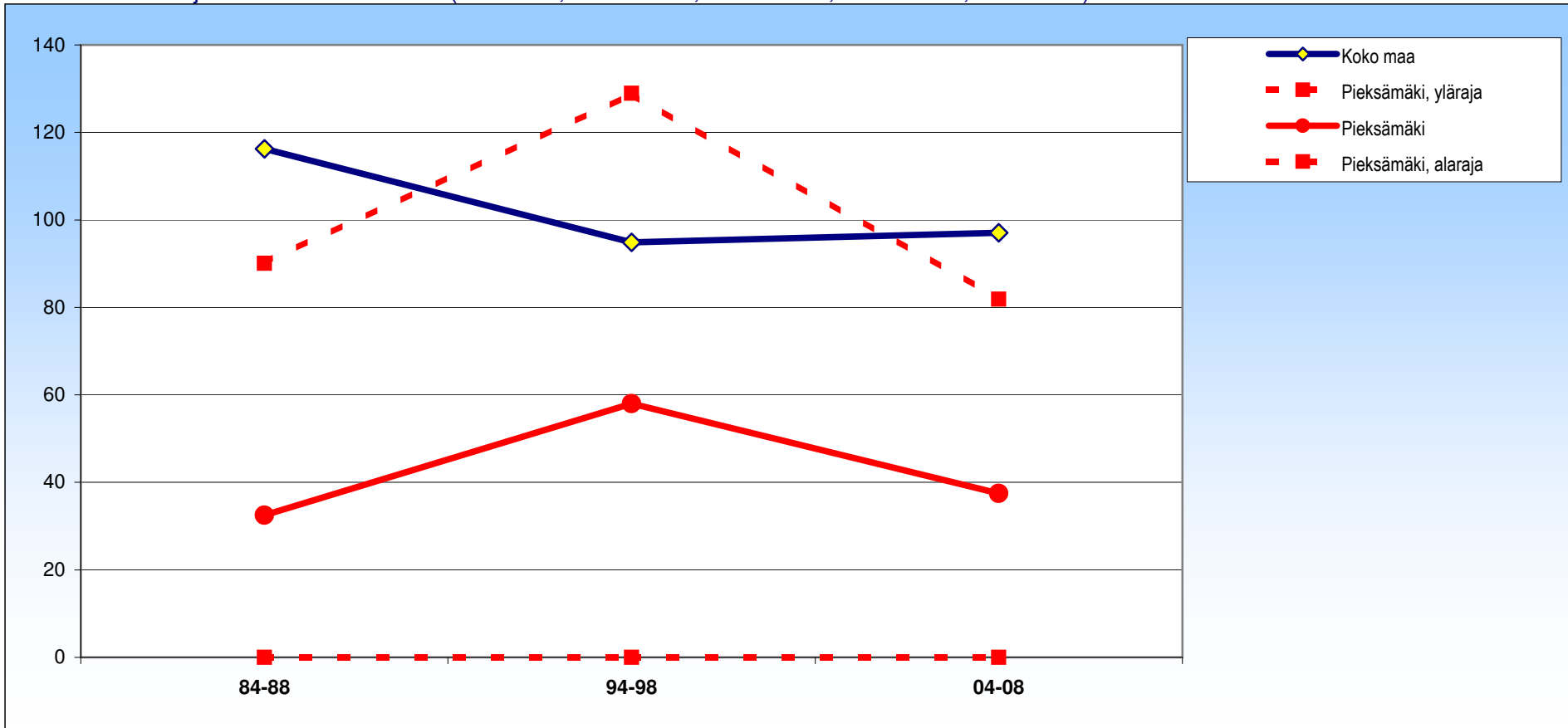

± 95 %:n luottamusväli

	84-88	94-98	04-08
Pieksämäki	33 ±58	58 ±71	38 ±44
Koko maa	116 ±14	95 ±11	97 ±12

Pieksämäki

Molemmat

Verenkiertoelinten sairaudet (I00-I425,I427-I99)

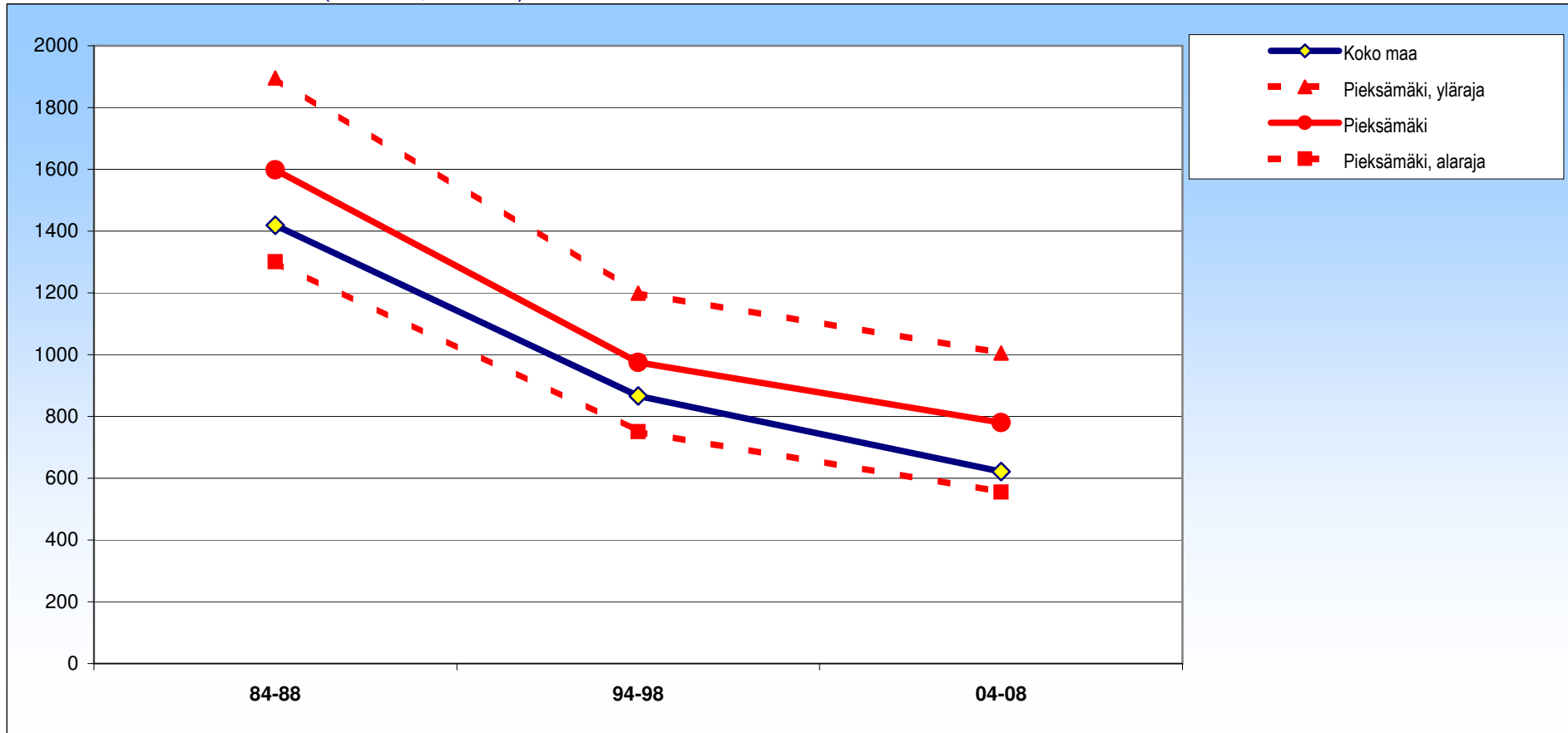

± 95 %:n luottamusväli

	84-88	94-98	04-08
Pieksämäki	1598 ±297	975 ±224	780 ±225
Koko maa	1419 ±20	866 ±15	621 ±13

Pieksämäki

Miehet

Verenkiertoelinten sairaudet (I00-I425,I427-I99)

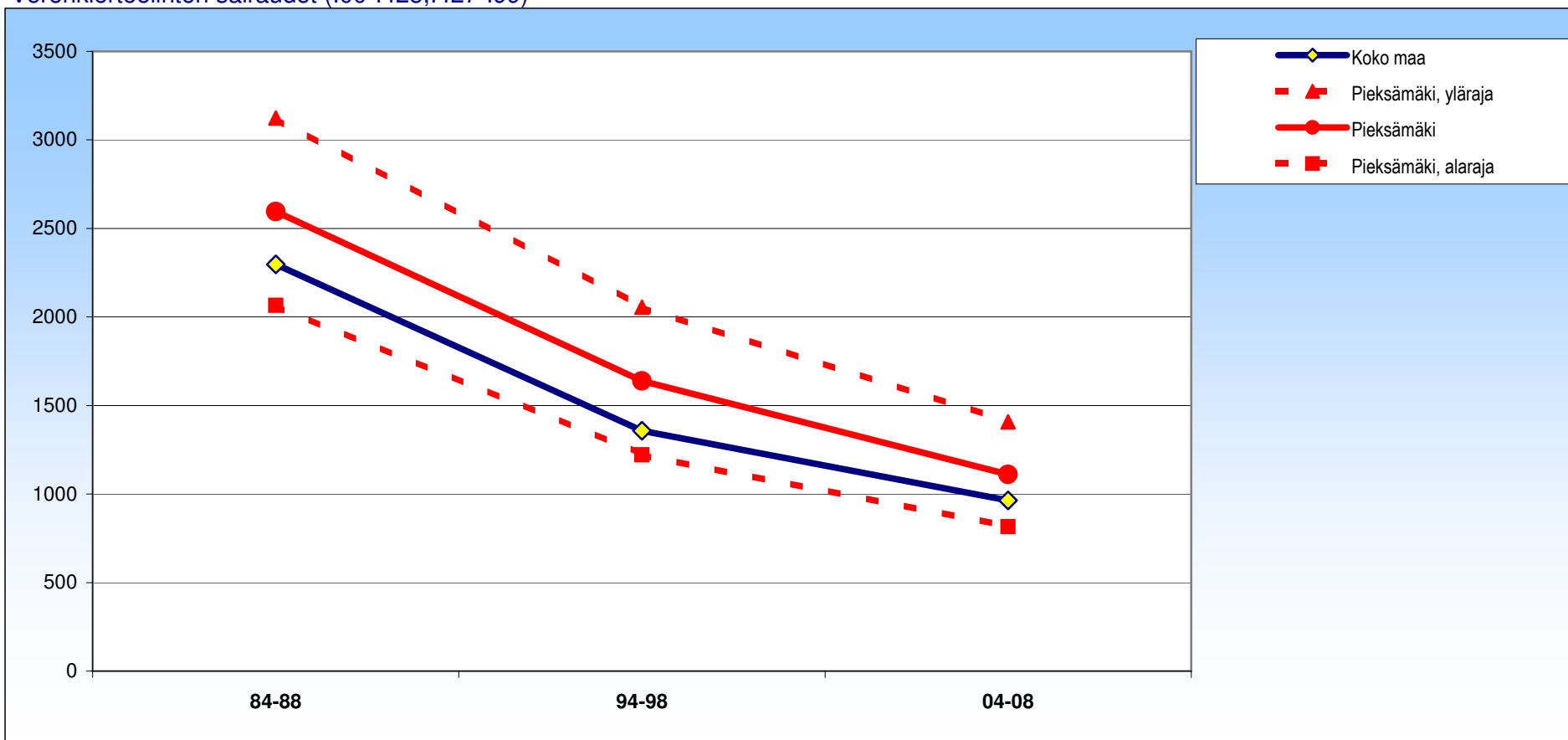

± 95 %:n luottamusväli

	84-88	94-98	04-08
Pieksämäki	2595 ±529	1638 ±417	1111 ±296
Koko maa	2297 ±35	1358 ±26	964 ±22

Pieksämäki

Naiset

Verenkiertoelinten sairaudet (I00-I425,I427-I99)

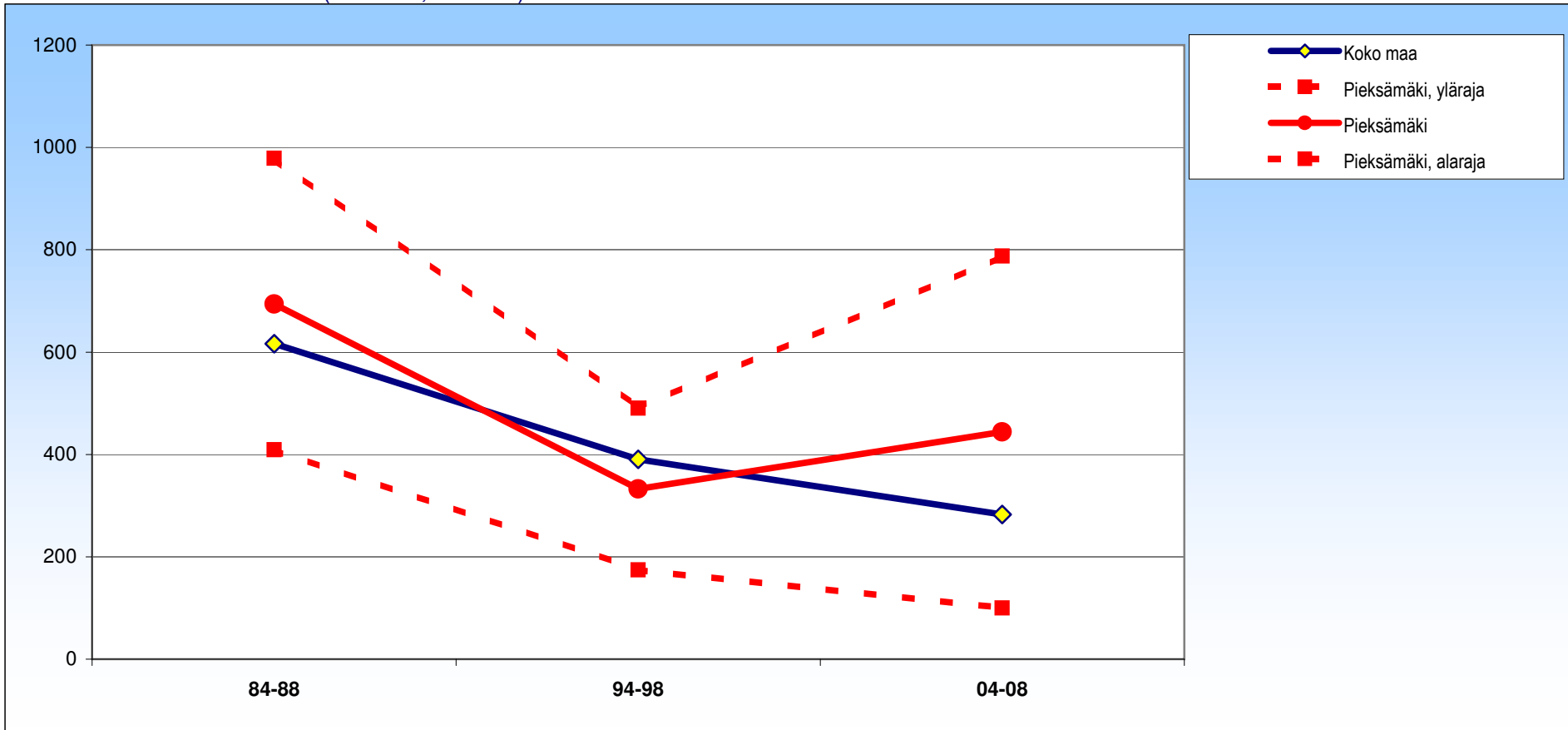

± 95 %:n luottamusväli

	84-88	94-98	04-08
Pieksämäki	694 ±285	332 ±158	444 ±344
Koko maa	616 ±19	391 ±16	283 ±14

Pieksämäki

Molemmat

Iskeemiset sydänsairaudet (I20-I25)

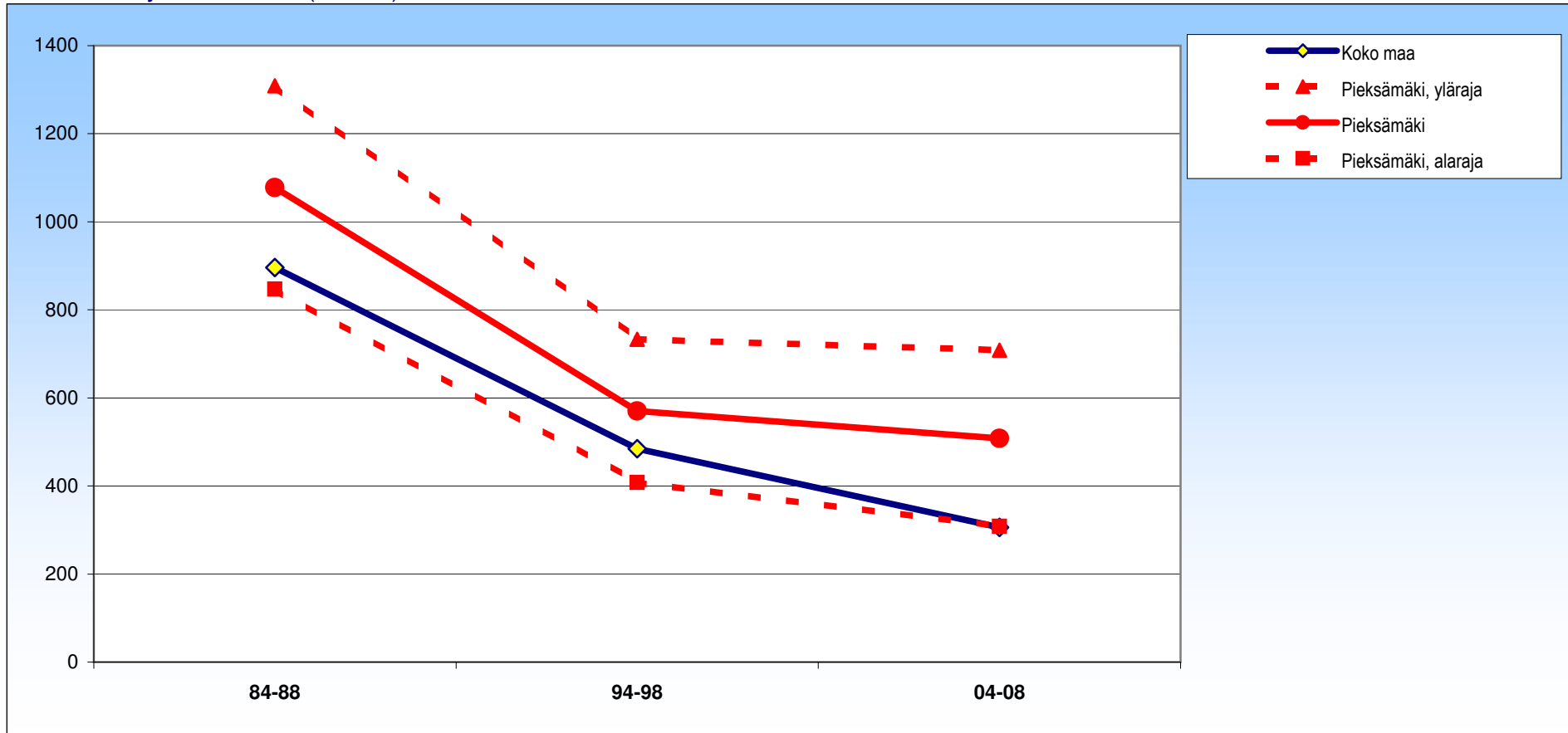

± 95 %:n luottamusväli

	84-88	94-98	04-08
Pieksämäki	1078 ±231	570 ±163	508 ±200
Koko maa	896 ±15	485 ±10	306 ±8

Pieksämäki

Miehet

Iskeemiset sydänsairaudet (I20-I25)

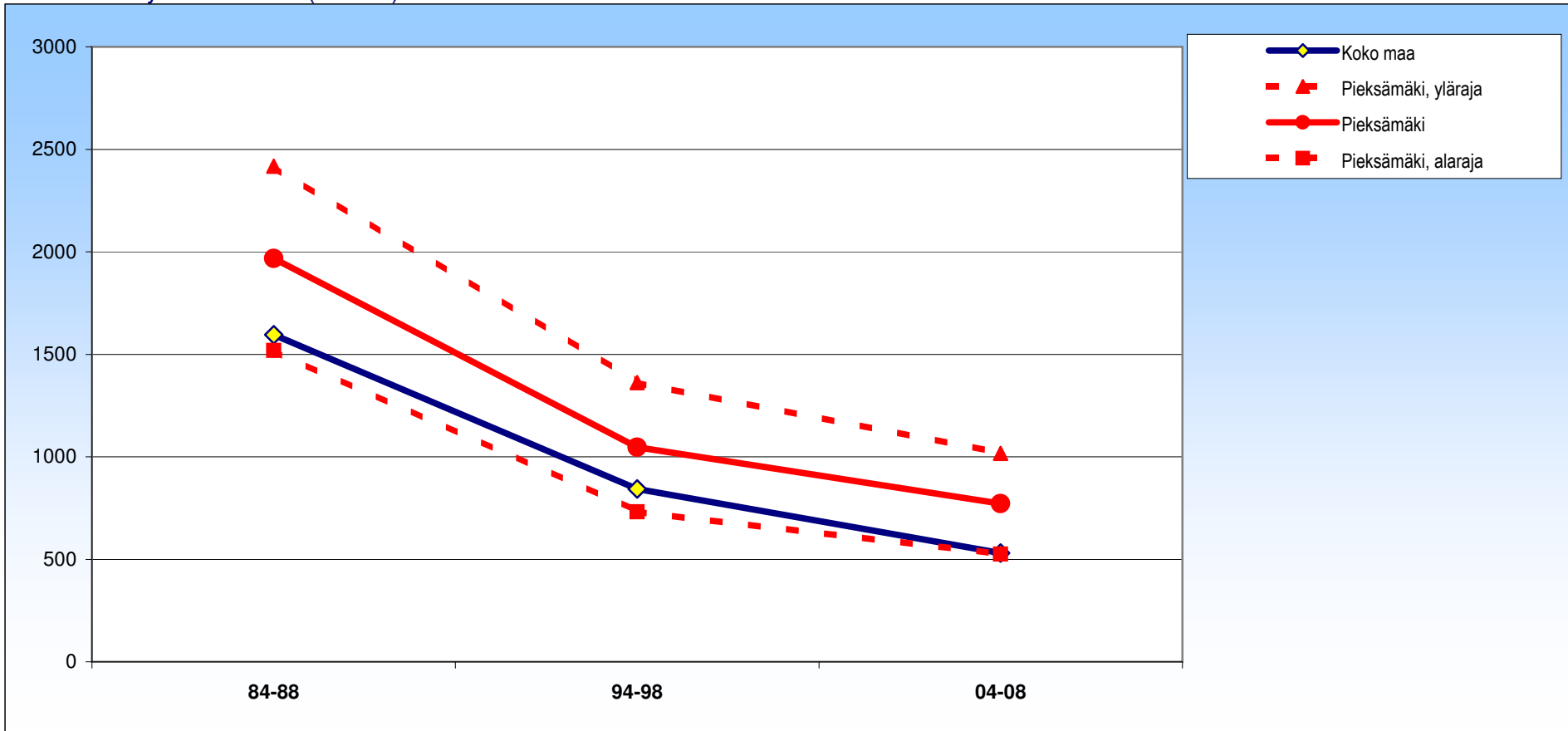

± 95 %:n luottamusväli

	84-88	94-98	04-08
Pieksämäki	1968 ±450	1046 ±315	772 ±246
Koko maa	1596 ±28	843 ±18	530 ±14

Pieksämäki

Naiset

Iskeemiset sydänsairaudet (I20-I25)

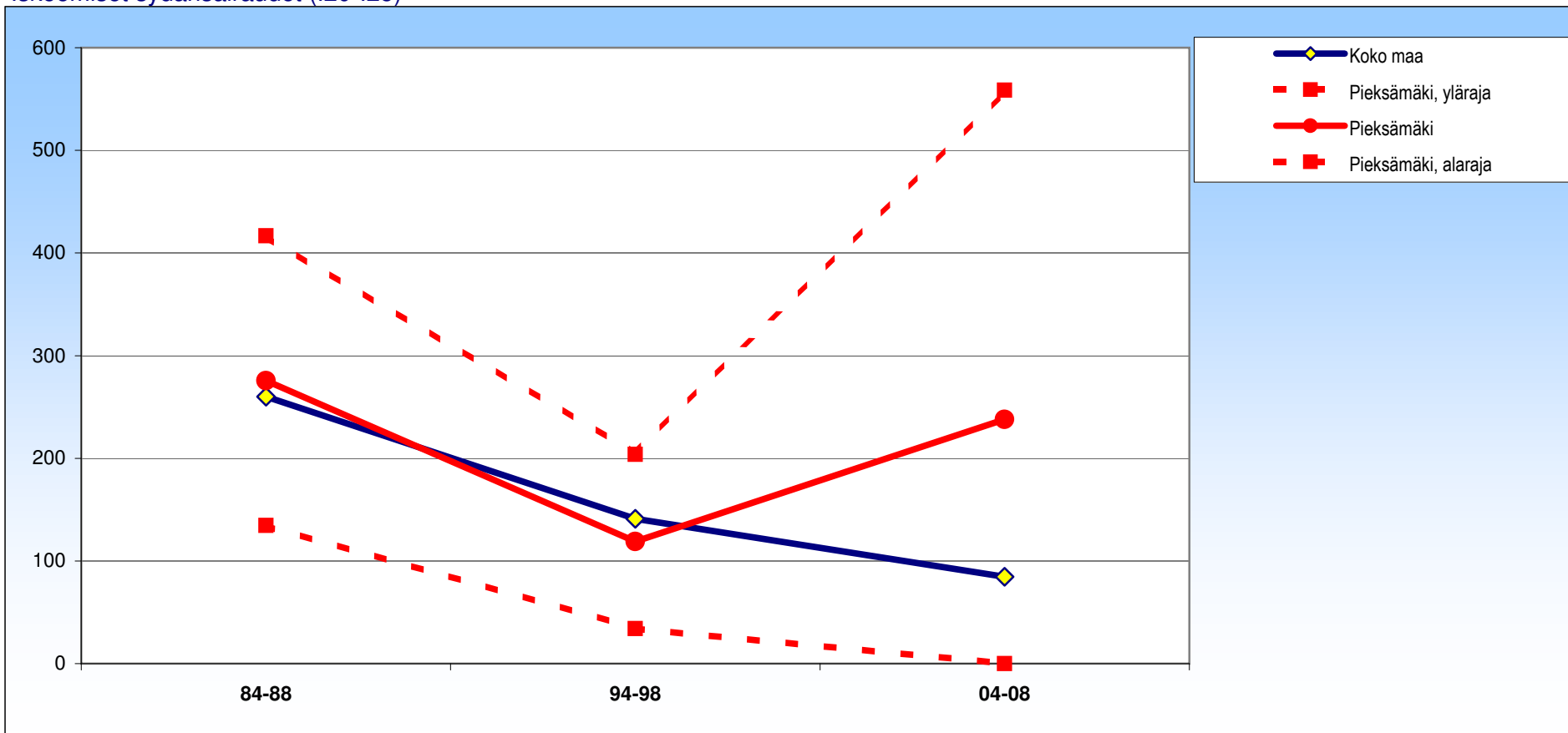

± 95 %:n luottamusväli

	84-88	94-98	04-08
Pieksämäki	276 ±141	119 ±85	238 ±321
Koko maa	260 ±10	141 ±7	85 ±5

Pieksämäki

Molemmat

Akuutti sydäninfarkti, uusiva sydäninfarkti (I21,I22)

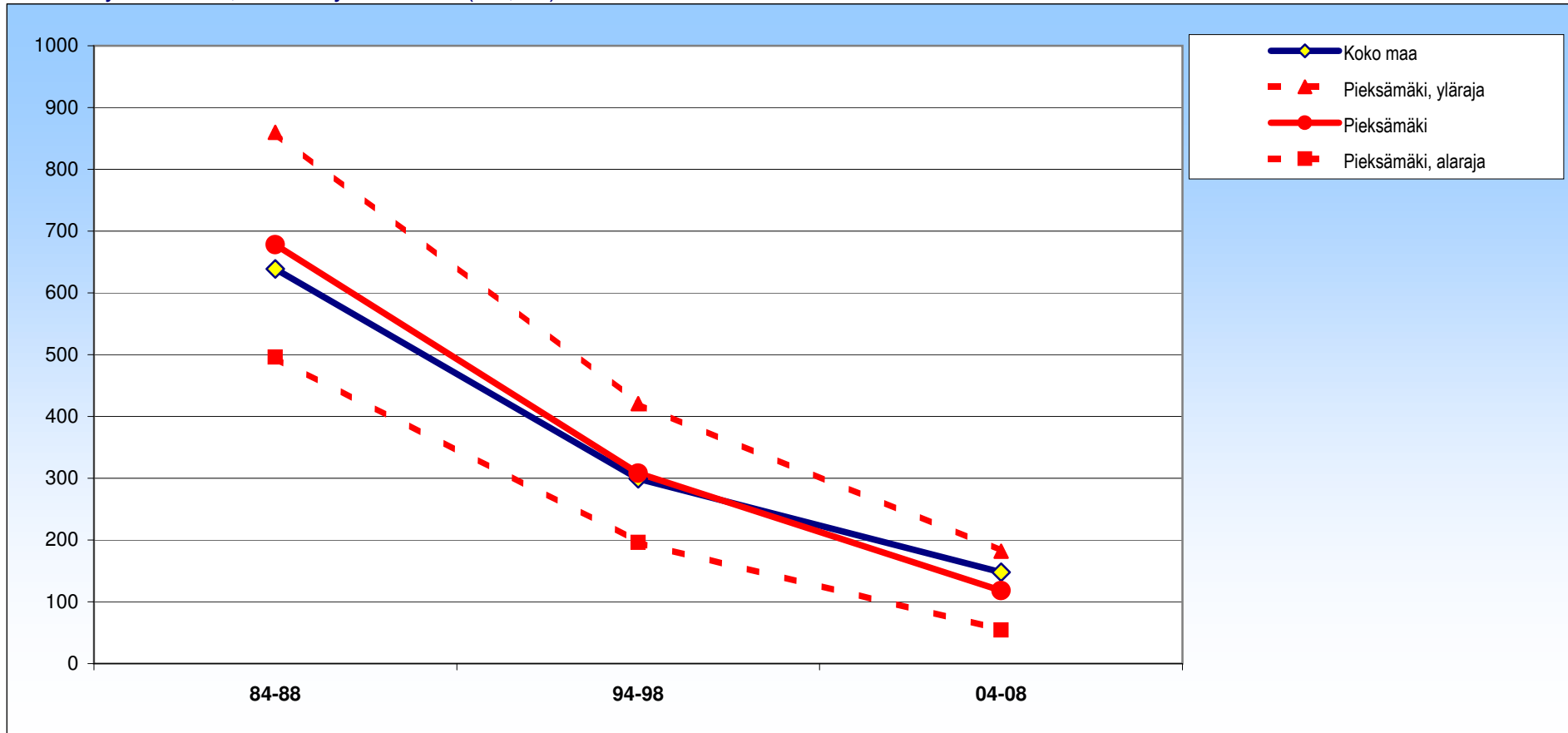

± 95 %:n luottamusväli

	84-88	94-98	04-08
Pieksämäki	678 ±182	308 ±112	118 ±64
Koko maa	639 ±12	299 ±8	148 ±5

Pieksämäki

Miehet

Akuutti sydäninfarkti, uusiva sydäninfarkti (I21,I22)

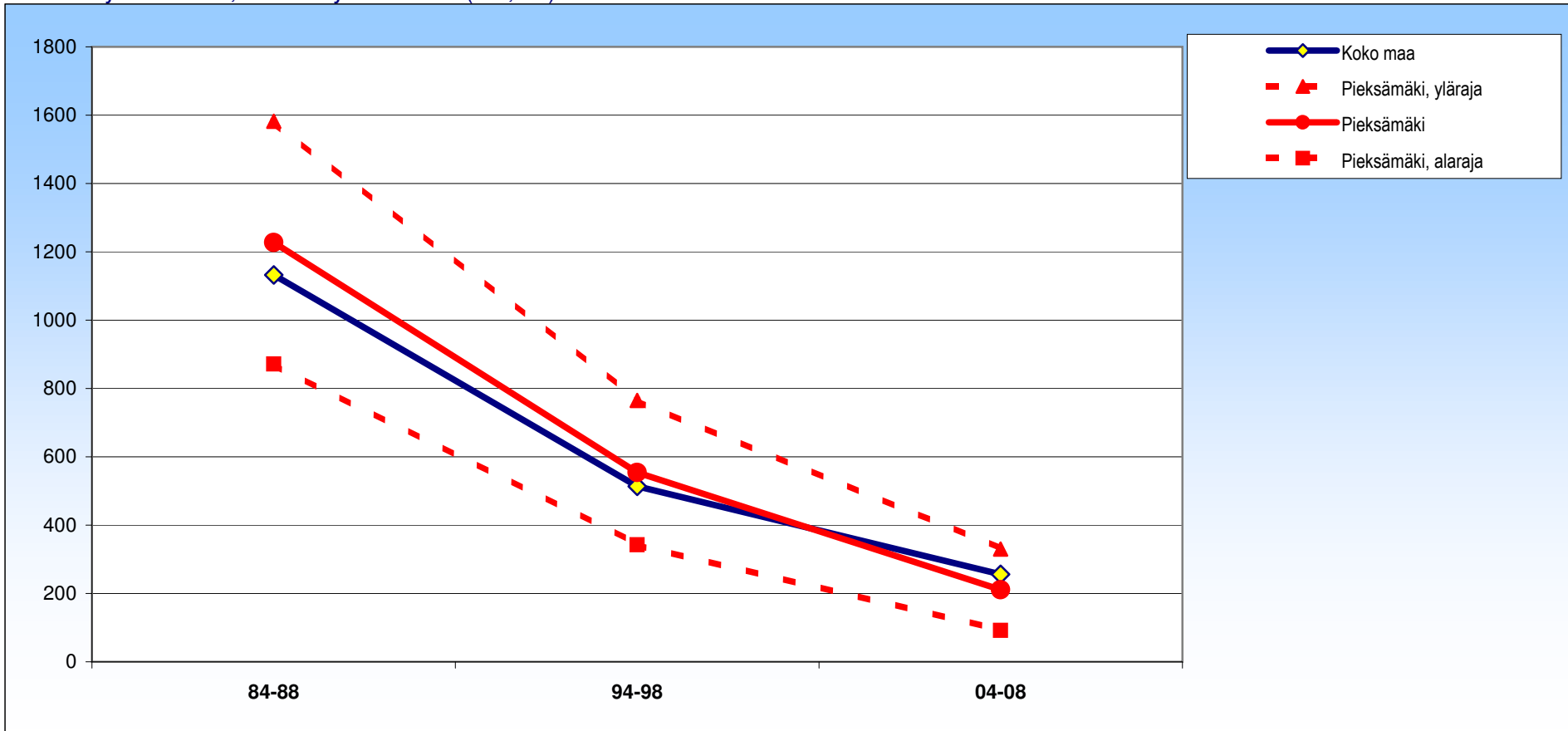

± 95 %:n luottamusväli

	84-88	94-98	04-08
Pieksämäki	1227 ±355	554 ±211	211 ±119
Koko maa	1133 ±23	514 ±14	256 ±10

Pieksämäki

Naiset

Akuutti sydäninfarkti, uusiva sydäninfarkti (I21,I22)

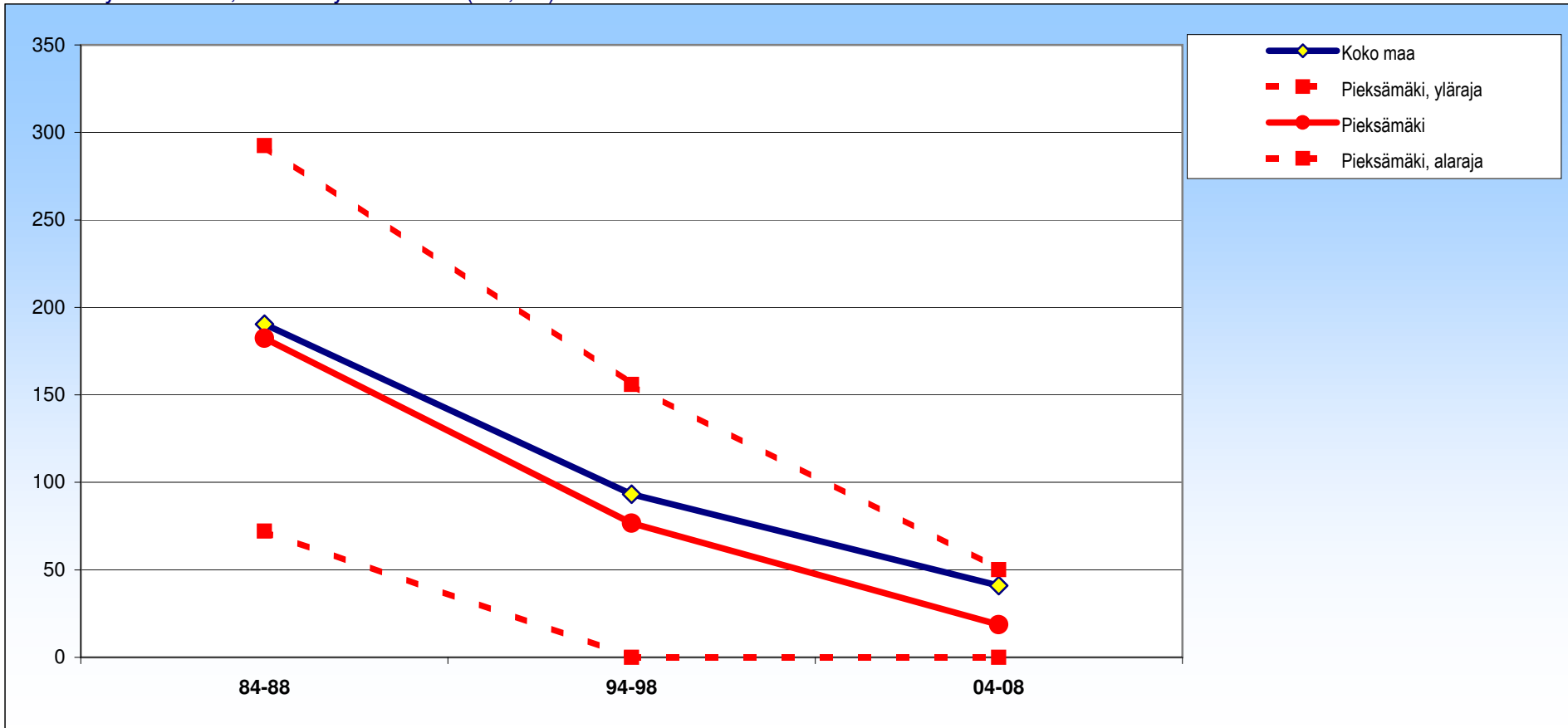

± 95 %:n luottamusväli

	84-88	94-98	04-08
Pieksämäki	182 ±110	77 ±79	19 ±31
Koko maa	190 ±8	93 ±6	41 ±4

Pieksämäki

Molemmat

Aivoverisuonten sairaudet (I60-I69)

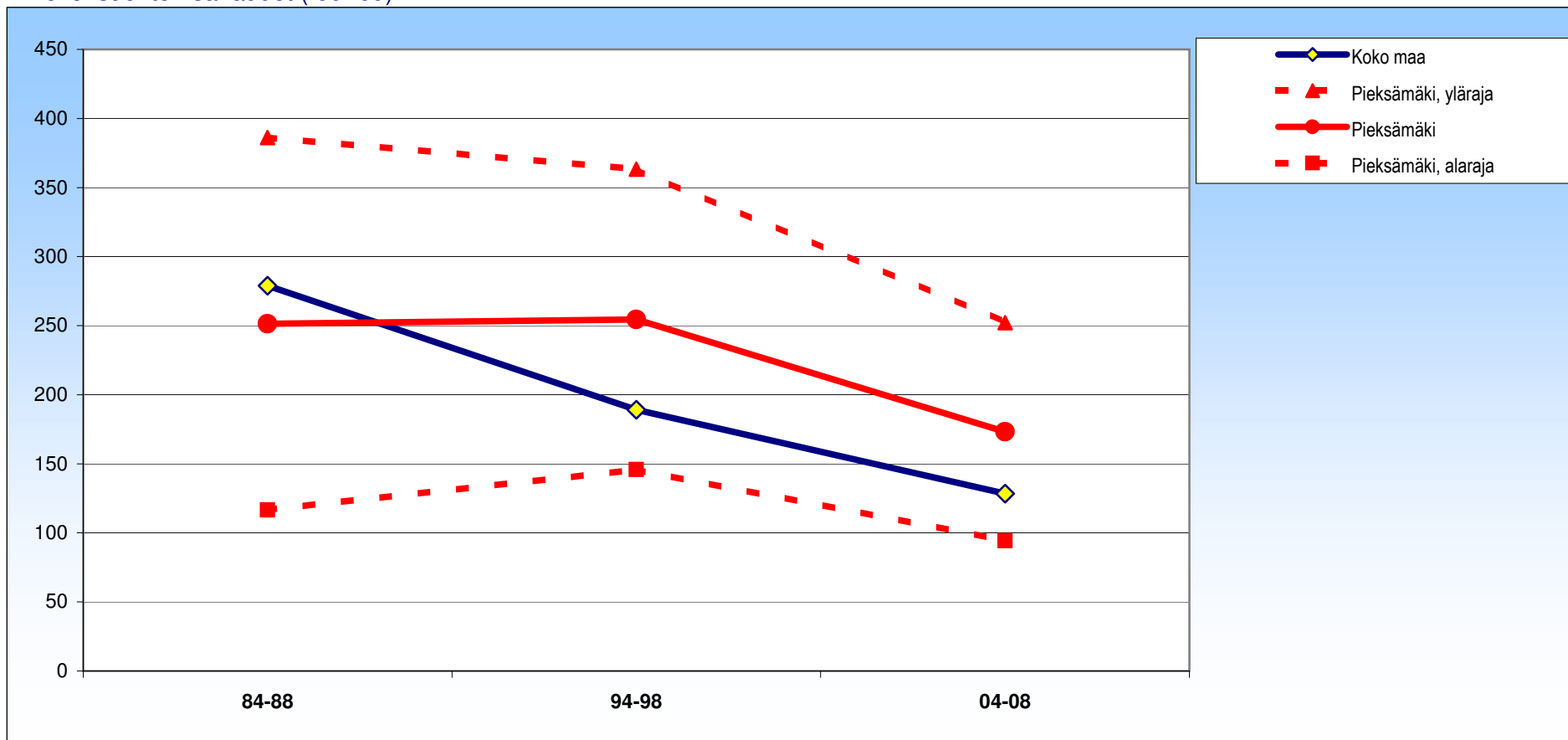

± 95 %:n luottamusväli

	84-88	94-98	04-08
Pieksämäki	251 ±135	255 ±109	173 ±79
Koko maa	279 ±10	189 ±7	128 ±6

Pieksämäki

Miehet

Aivoverisuonten sairaudet (I60-I69)

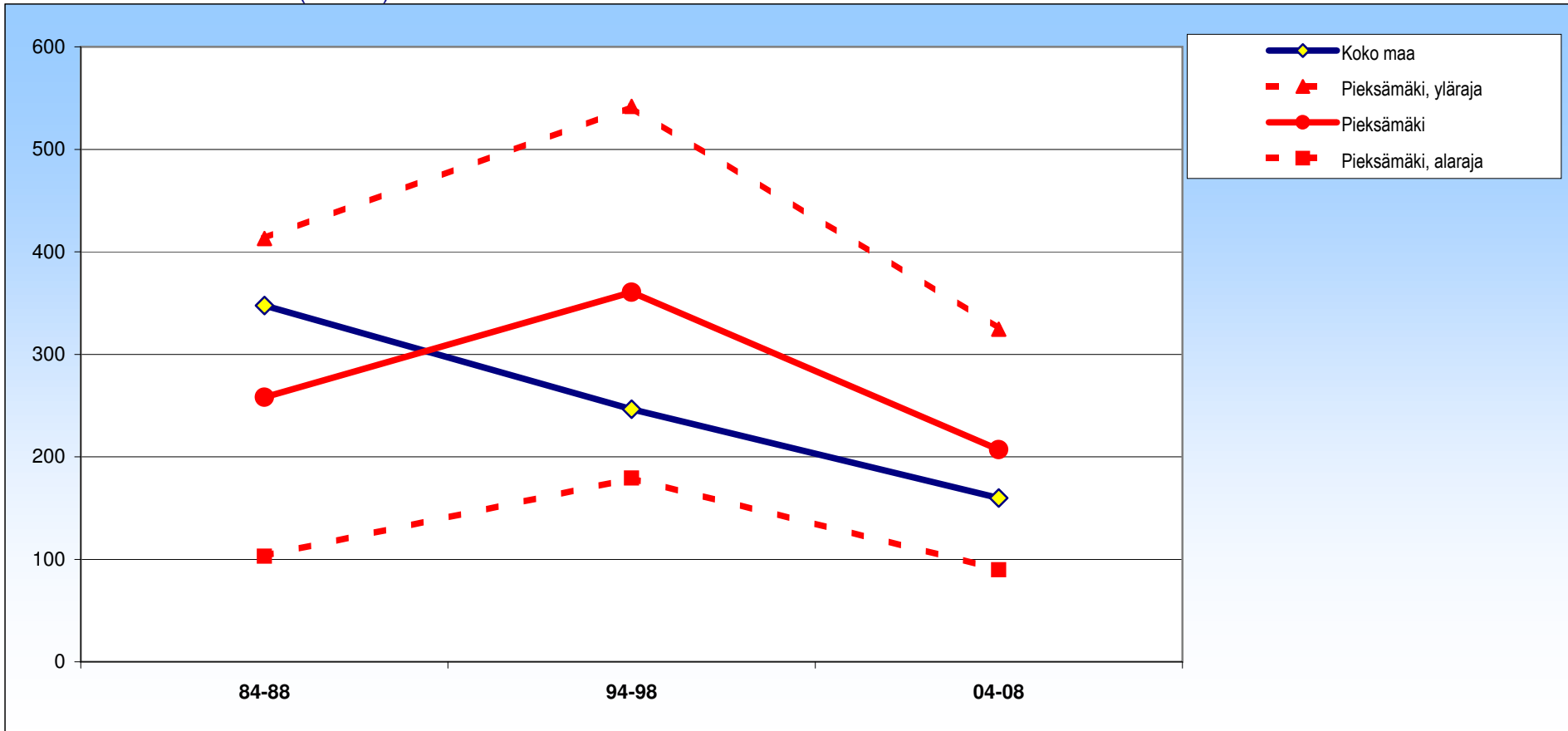

± 95 %:n luottamusväli

	84-88	94-98	04-08
Pieksämäki	258 ±155	361 ±181	207 ±117
Koko maa	348 ±14	246 ±12	160 ±10

Pieksämäki

Naiset

Aivoverisuonten sairaudet (I60-I69)

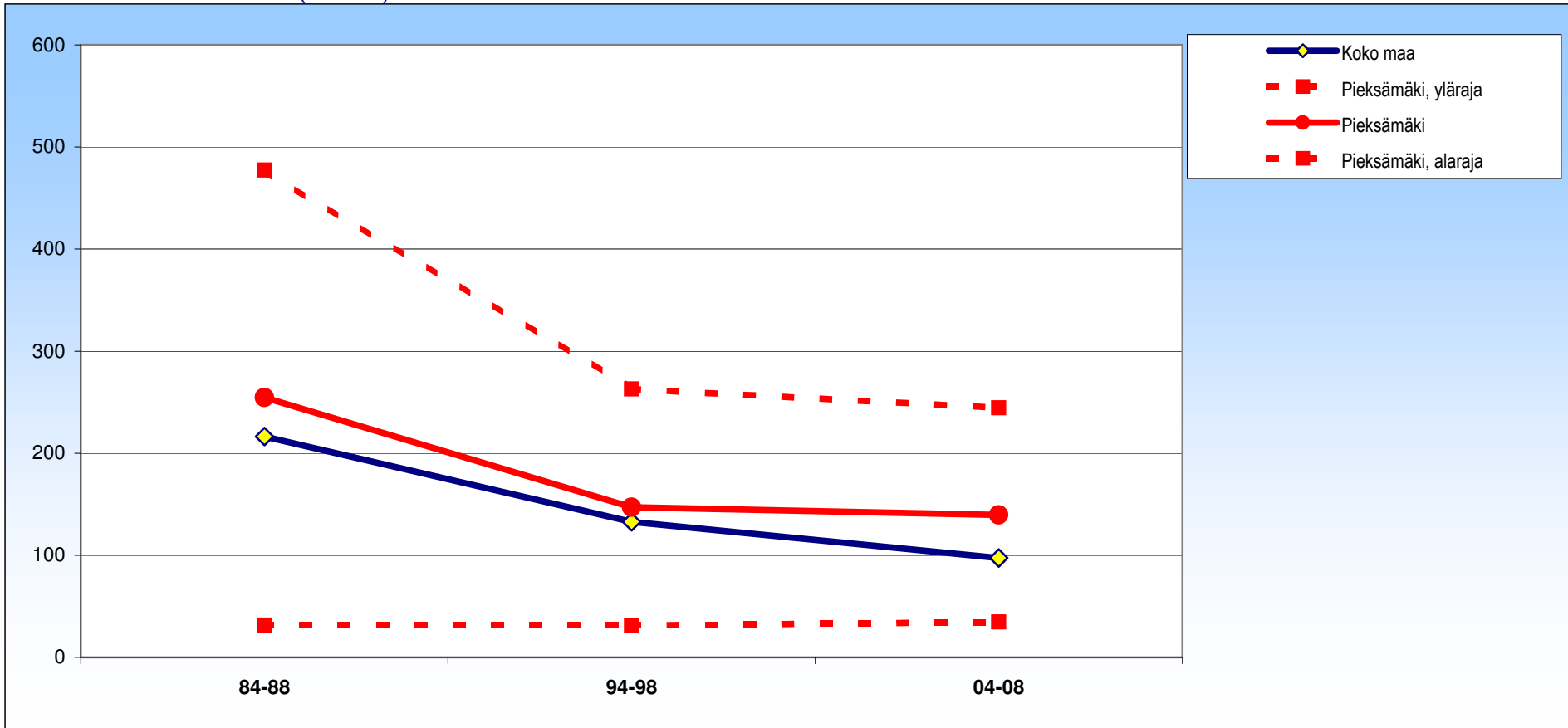

± 95 %:n luottamusväli

	84-88	94-98	04-08
Pieksämäki	255 ±223	147 ±116	140 ±105
Koko maa	216 ±13	133 ±9	97 ±8

Pieksämäki

Molemmat

Hengityselinten sairaudet (J00-J64,J66-J99)

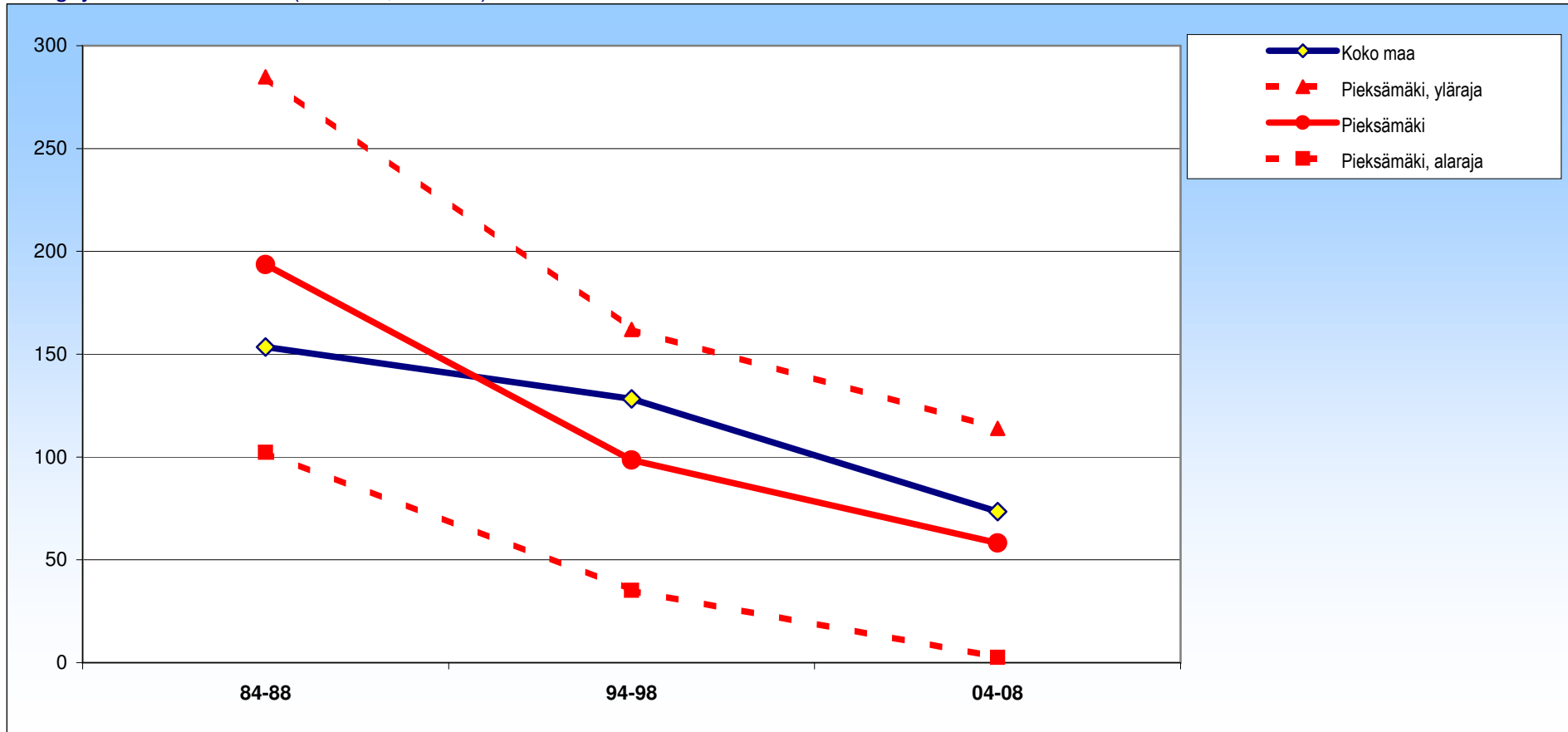

± 95 %:n luottamusväli

	84-88	94-98	04-08
Pieksämäki	194 ± 91	99 ± 63	58 ± 56
Koko maa	153 ± 9	128 ± 7	73 ± 5

Pieksämäki

Miehet

Hengityselinten sairaudet (J00-J64,J66-J99)

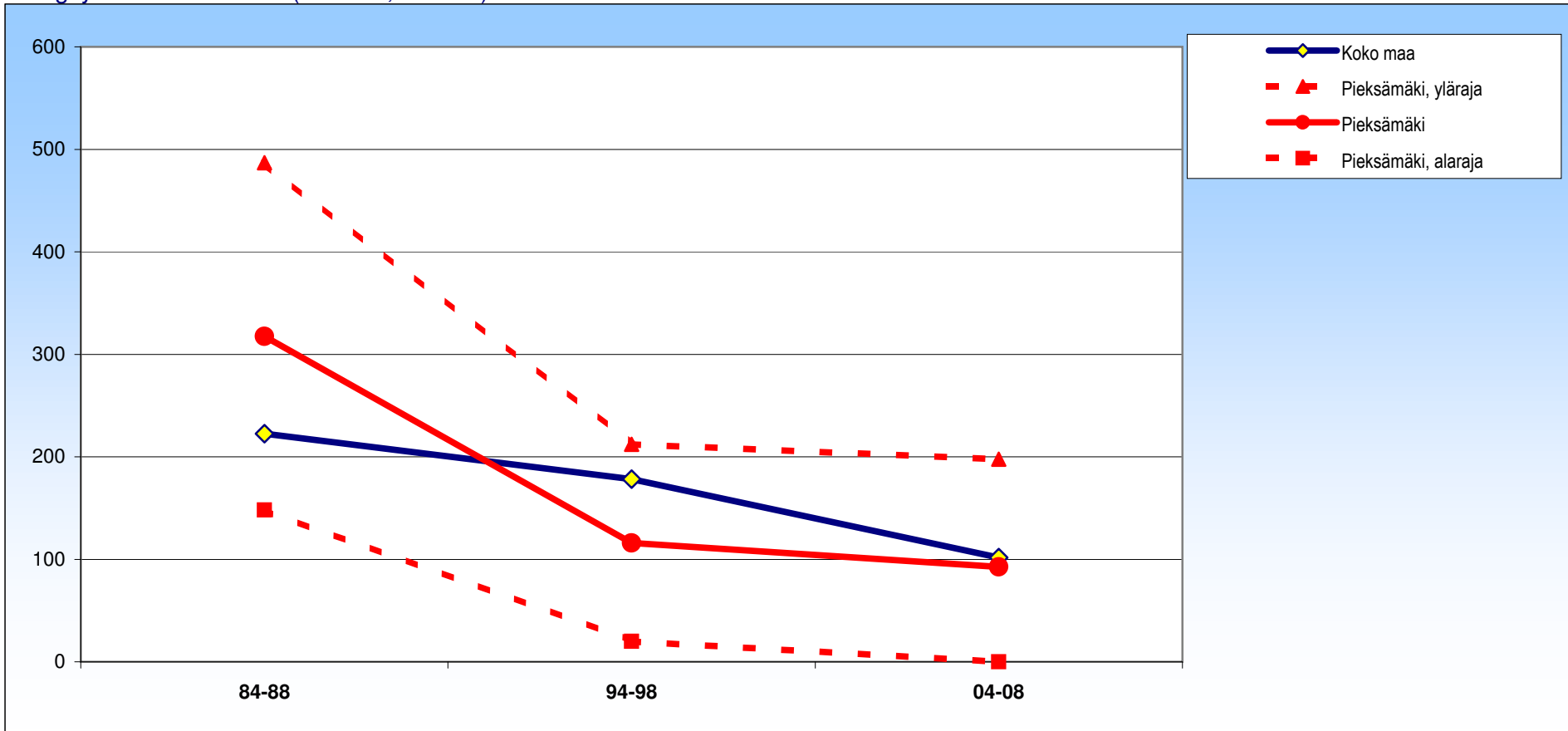

± 95 %:n luottamusväli

	84-88	94-98	04-08
Pieksämäki	317 ±169	116 ±96	93 ±105
Koko maa	223 ±14	178 ±12	102 ±8

Pieksämäki

Naiset

Hengityselinten sairaudet (J00-J64,J66-J99)

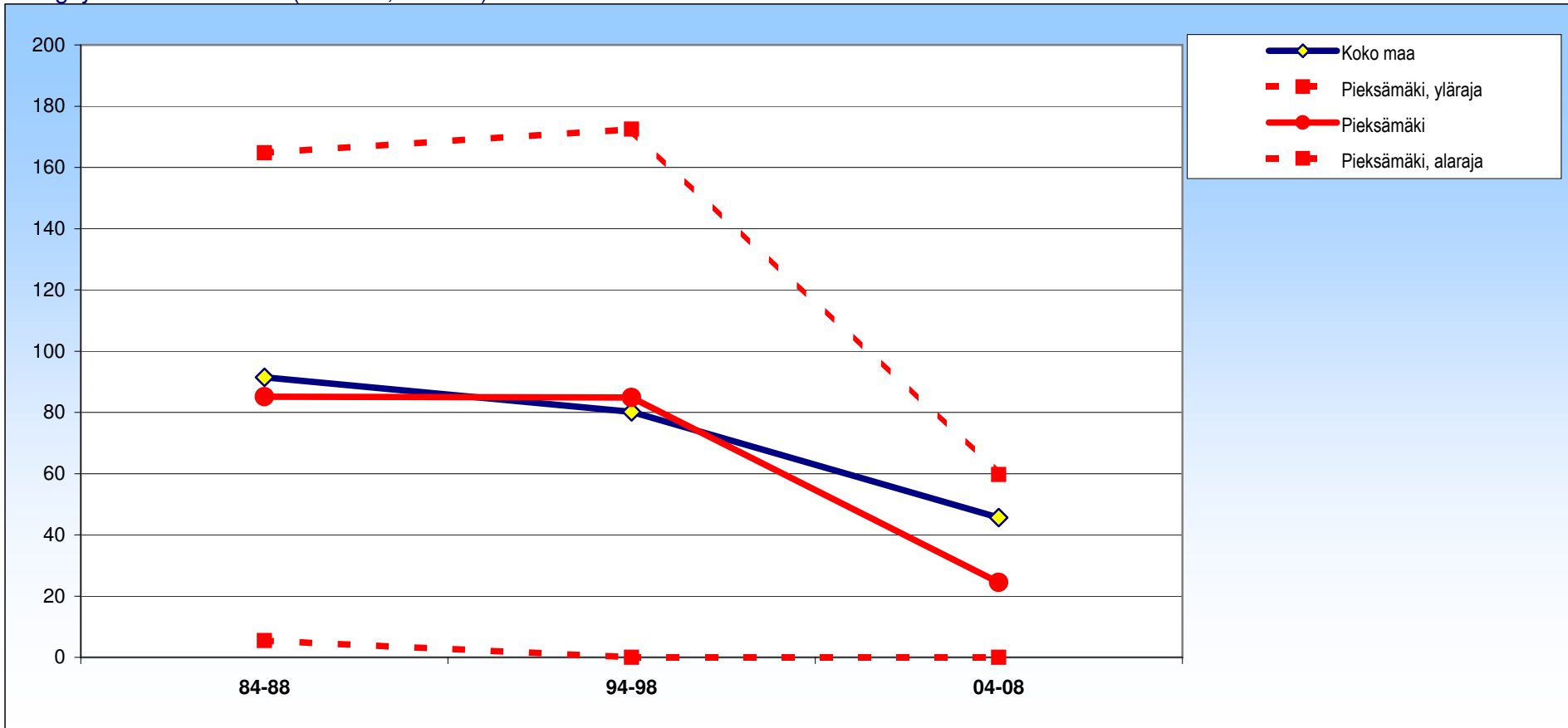

± 95 %:n luottamusväli

	84-88	94-98	04-08
Pieksämäki	85 ± 80	85 ± 88	24 ± 35
Koko maa	91 ± 11	80 ± 9	46 ± 6

Pieksämäki

Molemmat

Influenssa ja keuhkokuume (J10-J18,J849)

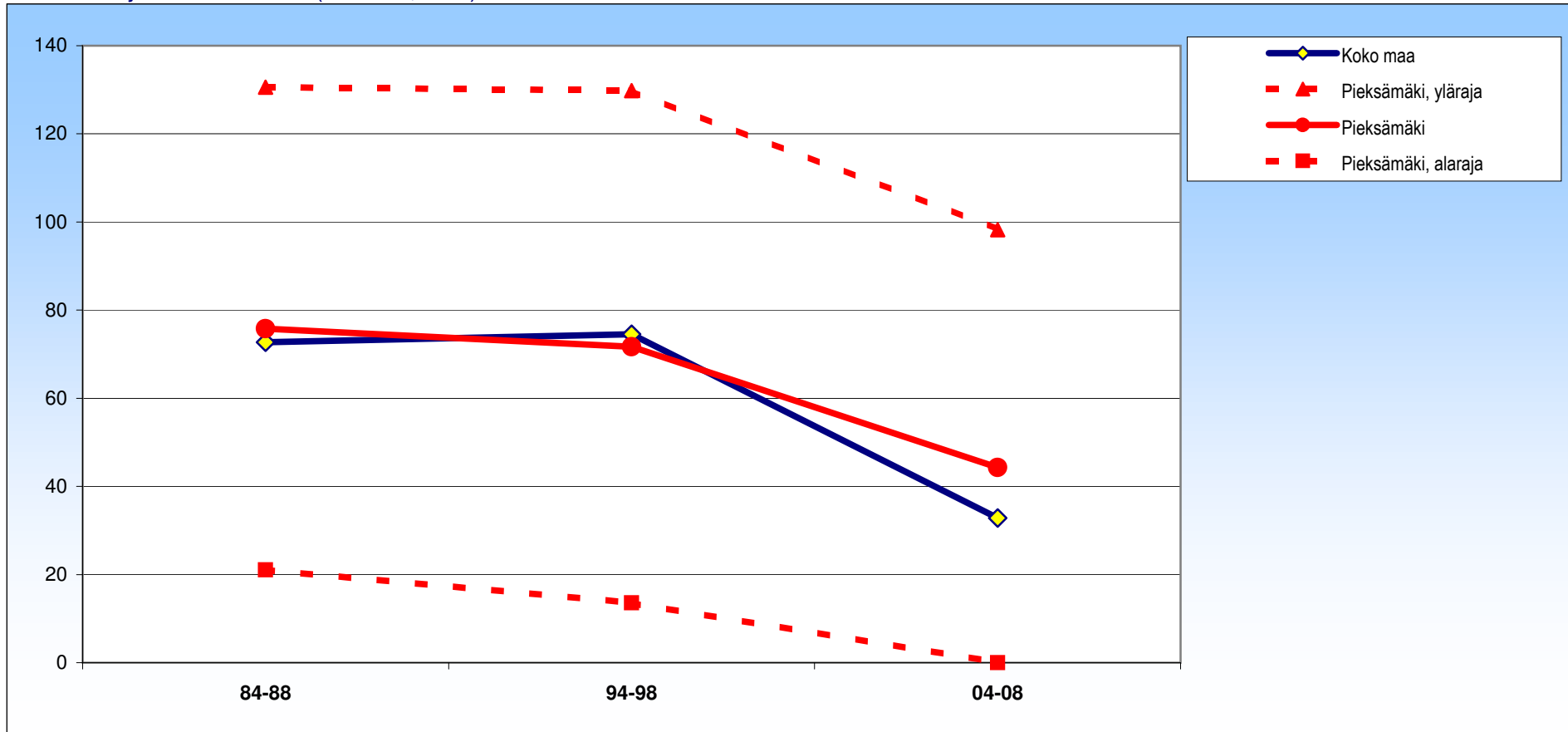

± 95 %:n luottamusväli

	84-88	94-98	04-08
Pieksämäki	76 ±55	72 ±58	44 ±54
Koko maa	73 ±6	75 ±6	33 ±4

Pieksämäki

Miehet

Influenssa ja keuhkokuume (J10-J18,J849)

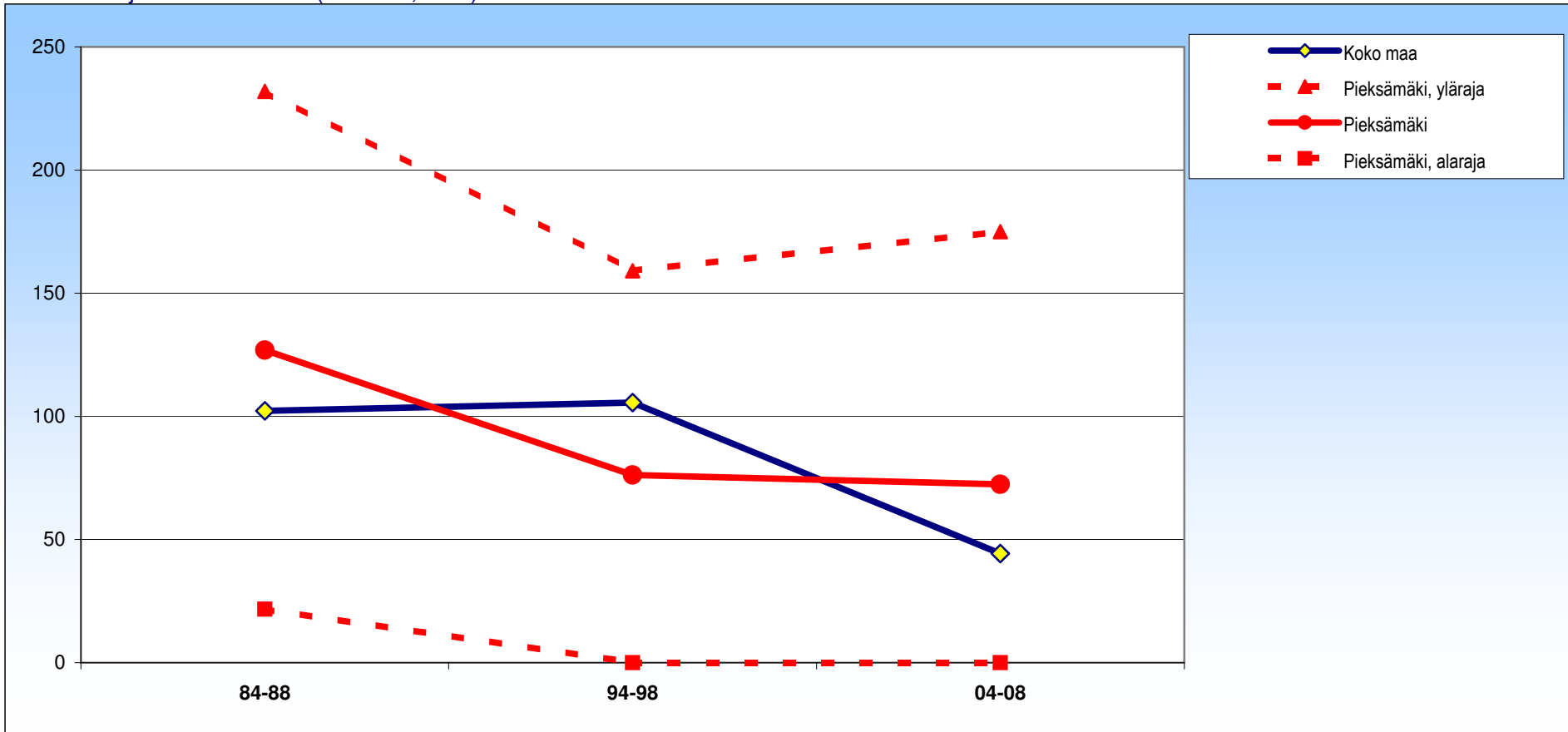

± 95 %:n luottamusväli

	84-88	94-98	04-08
Pieksämäki	127 ±105	76 ±83	72 ±103
Koko maa	102 ±10	106 ±10	44 ±7

Pieksämäki

Naiset

Influenssa ja keuhkokuume (J10-J18,J849)

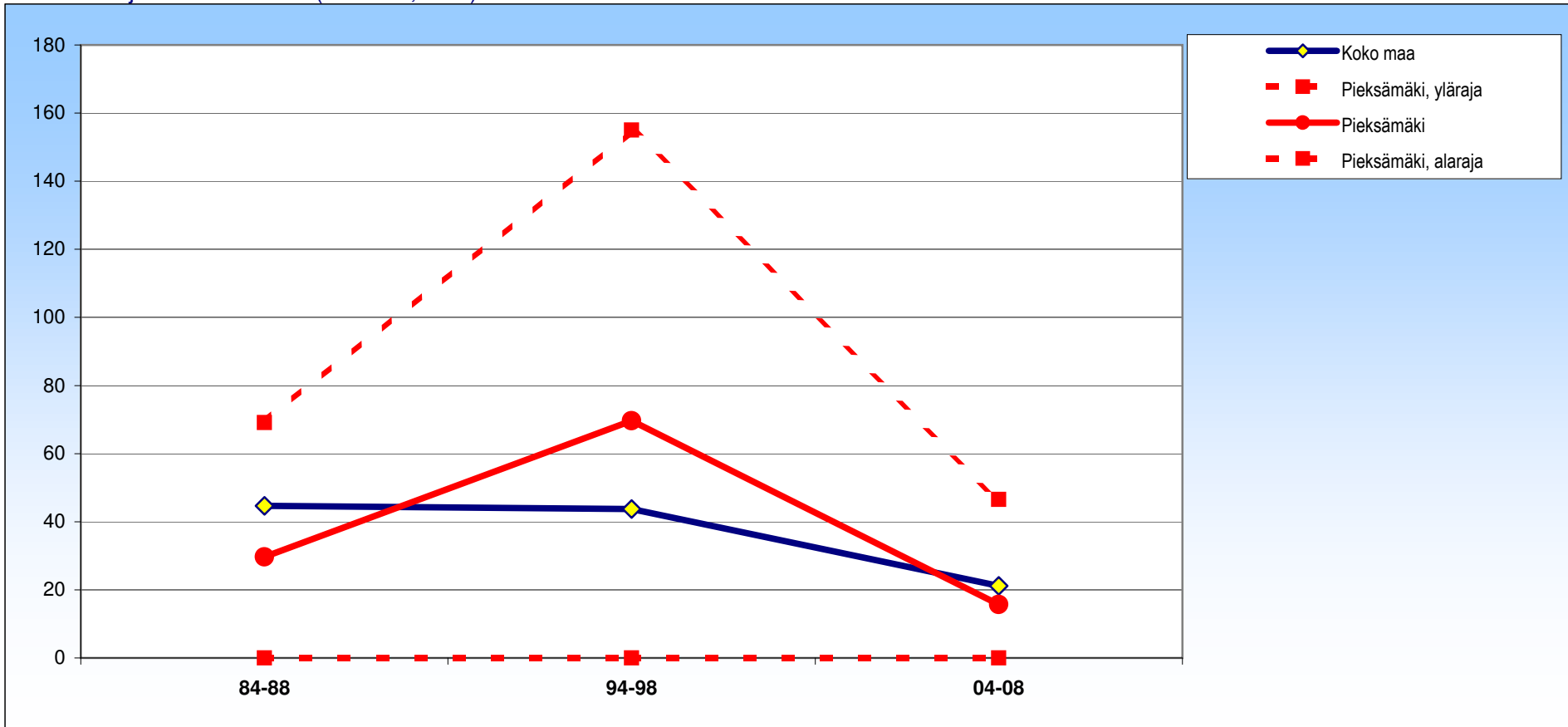

± 95 %:n luottamusväli

	84-88	94-98	04-08
Pieksämäki	30 ±39	70 ±85	16 ±31
Koko maa	45 ±8	44 ±7	21 ±5

Pieksämäki

Molemmat

Pitkäaikaiset alahengitysteiden sairaudet (J40-J47)

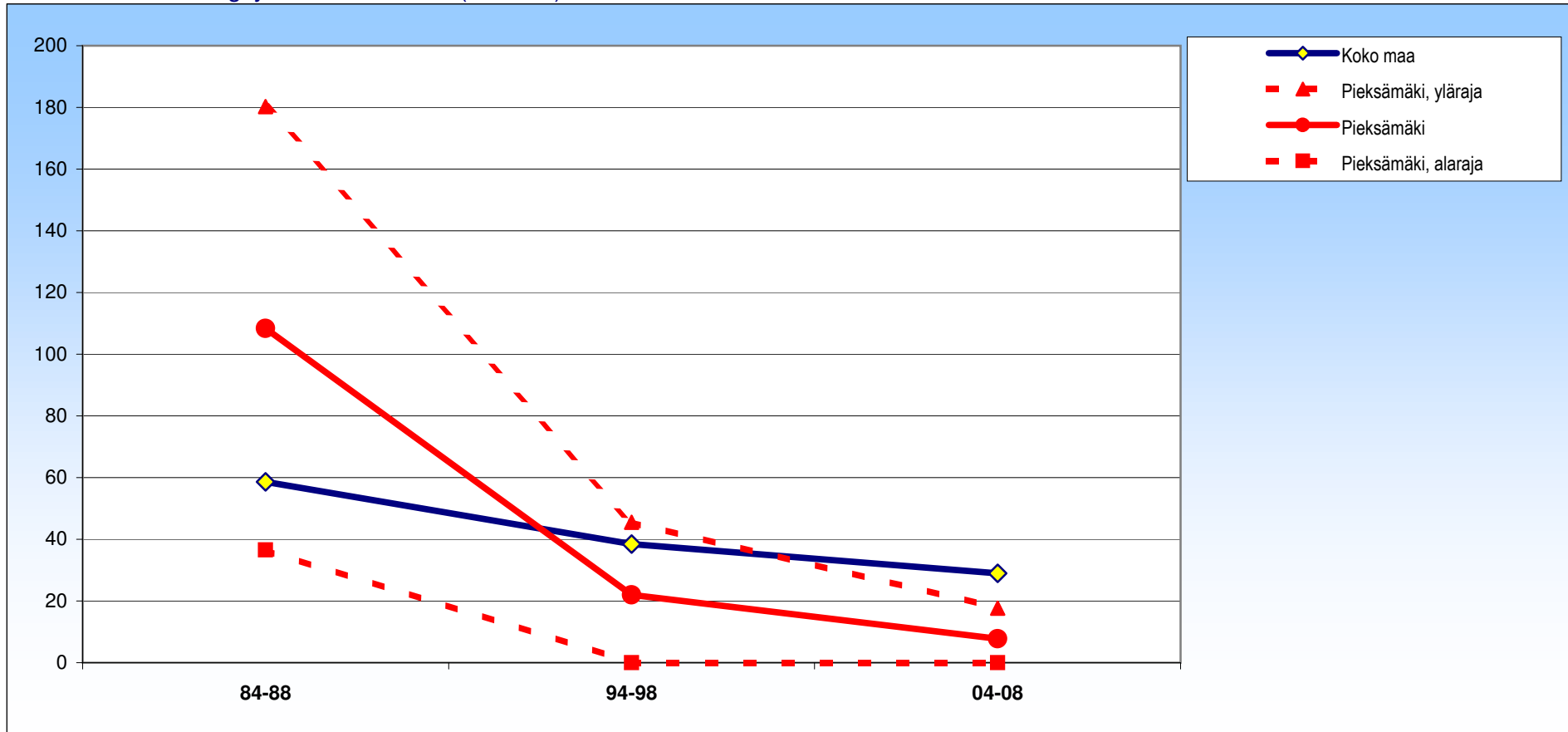

± 95 %:n luottamusväli

	84-88	94-98	04-08
Pieksämäki	108 ±72	22 ±24	8 ±10
Koko maa	59 ±4	38 ±3	29 ±2

Pieksämäki

Miehet

Pitkäaikaiset alahengitysteiden sairaudet (J40-J47)

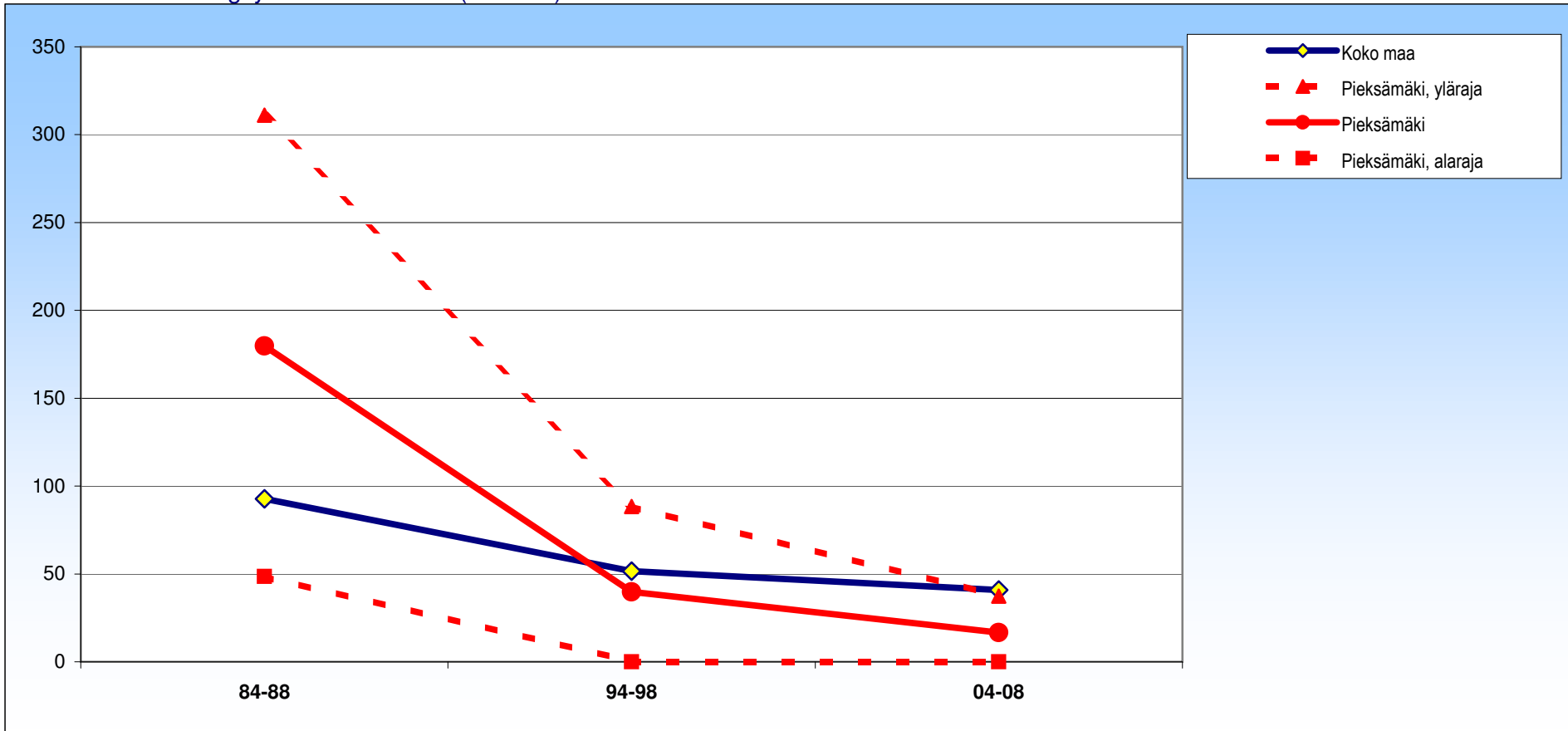

± 95 %:n luottamusväli

	84-88	94-98	04-08
Pieksämäki	180 ± 131	40 ± 49	17 ± 21
Koko maa	93 ± 7	52 ± 5	41 ± 4

Pieksämäki

Naiset

Pitkäaikaiset alahengitysteiden sairaudet (J40-J47)

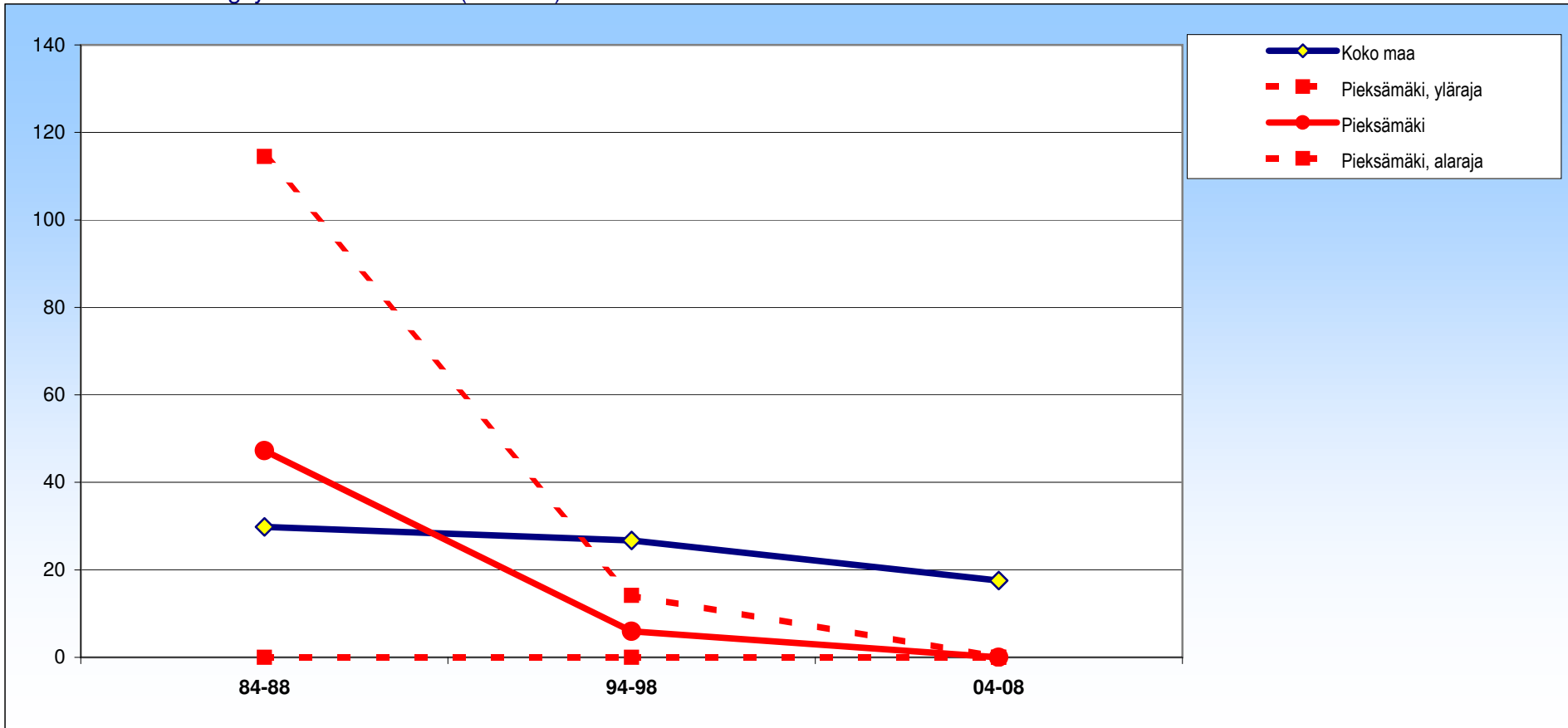

± 95 %:n luottamusväli

	84-88	94-98	04-08
Pieksämäki	47 ±67	6 ±8	0 ±0
Koko maa	30 ±4	27 ±4	18 ±2

Pieksämäki

Molemmat

Ruuansulatuselinten sairaudet (K00-K291,K293-K67,K71-K85,K861-K93)

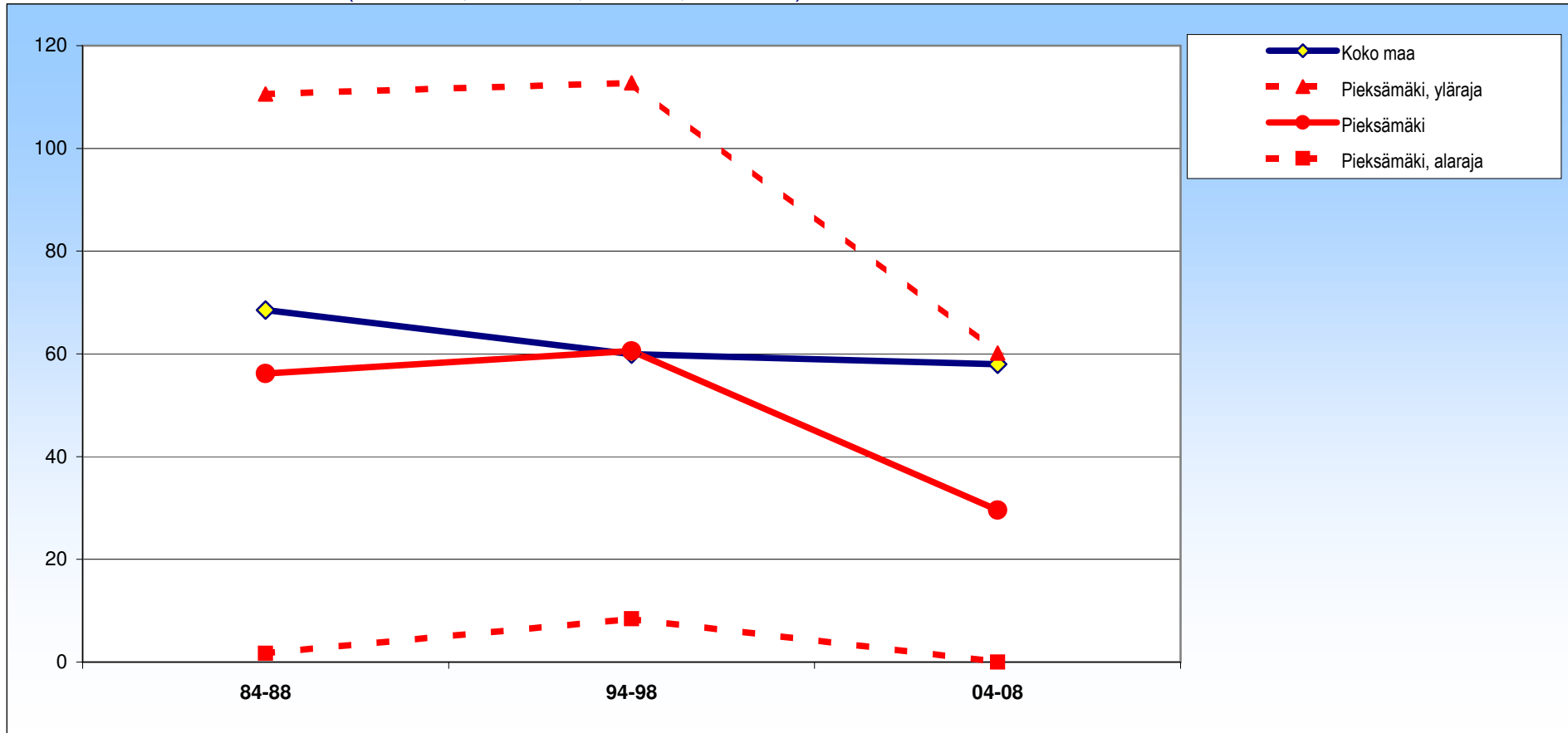

± 95 %:n luottamusväli

	84-88	94-98	04-08
Pieksämäki	56 ± 54	61 ± 52	30 ± 31
Koko maa	69 ± 5	60 ± 4	58 ± 5

Pieksämäki

Miehet

Ruuansulatuselinten sairaudet (K00-K291,K293-K67,K71-K85,K861-K93)

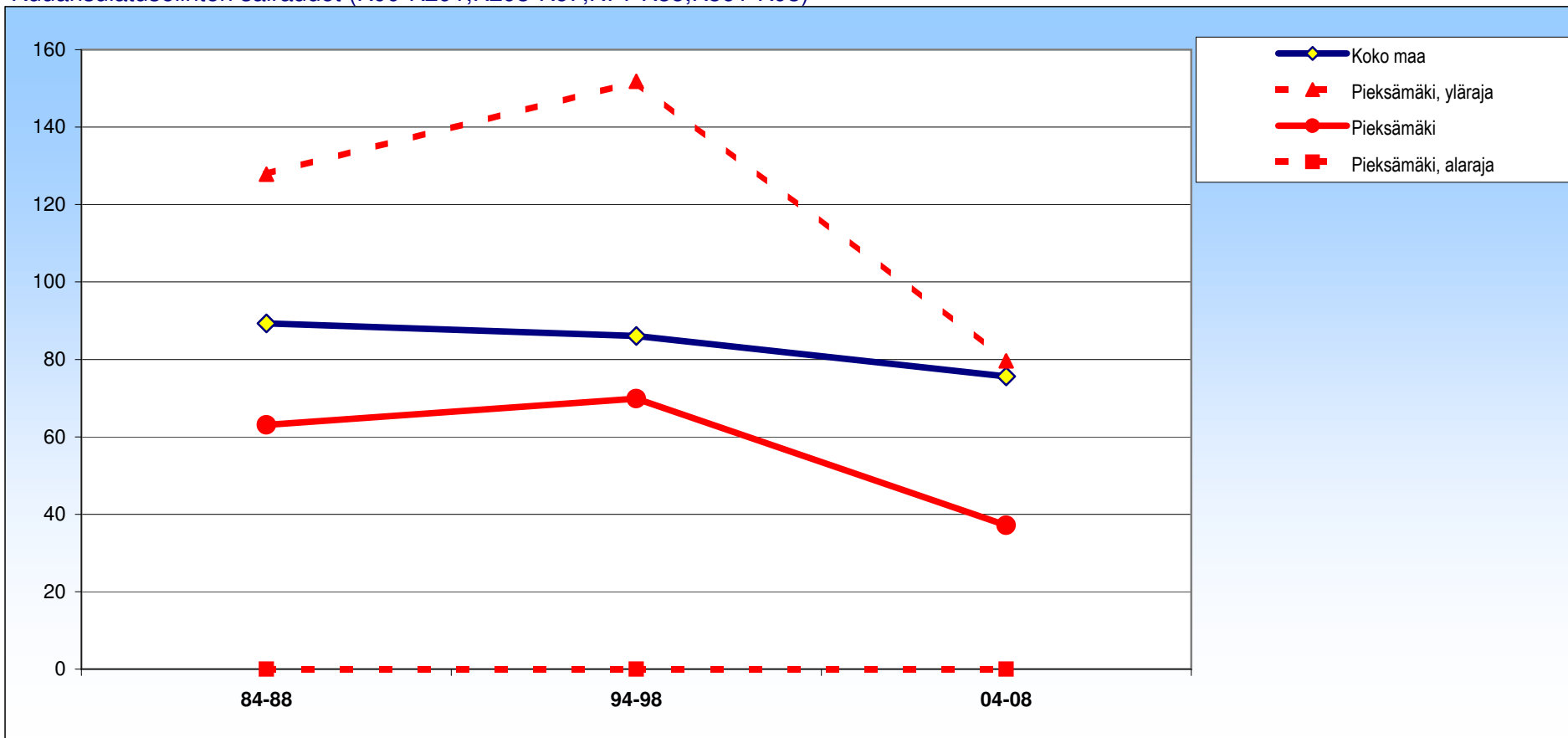

± 95 %:n luottamusväli

	84-88	94-98	04-08
Pieksämäki	63 ± 65	70 ± 82	37 ± 42
Koko maa	89 ± 8	86 ± 7	76 ± 7

Pieksämäki

Naiset

Ruuansulatuselinten sairaudet (K00-K291,K293-K67,K71-K85,K861-K93)

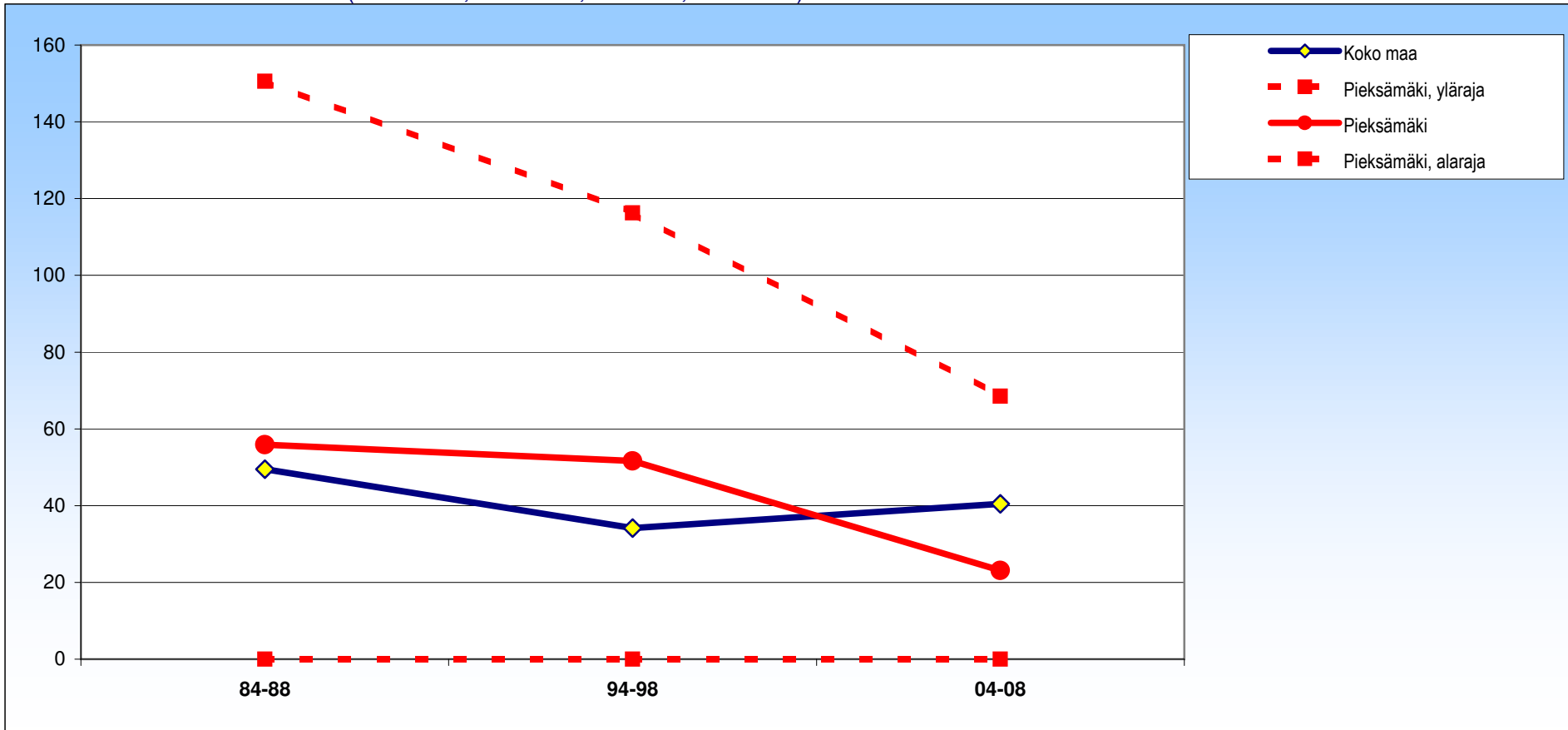

± 95 %:n luottamusväli

	84-88	94-98	04-08
Pieksämäki	56 ±95	52 ±65	23 ±45
Koko maa	49 ±7	34 ±5	40 ±6

Pieksämäki

Molemmat

Pitkäaikaiset maksan sairaudet ja maksakirroosi (K73,K74,K76)

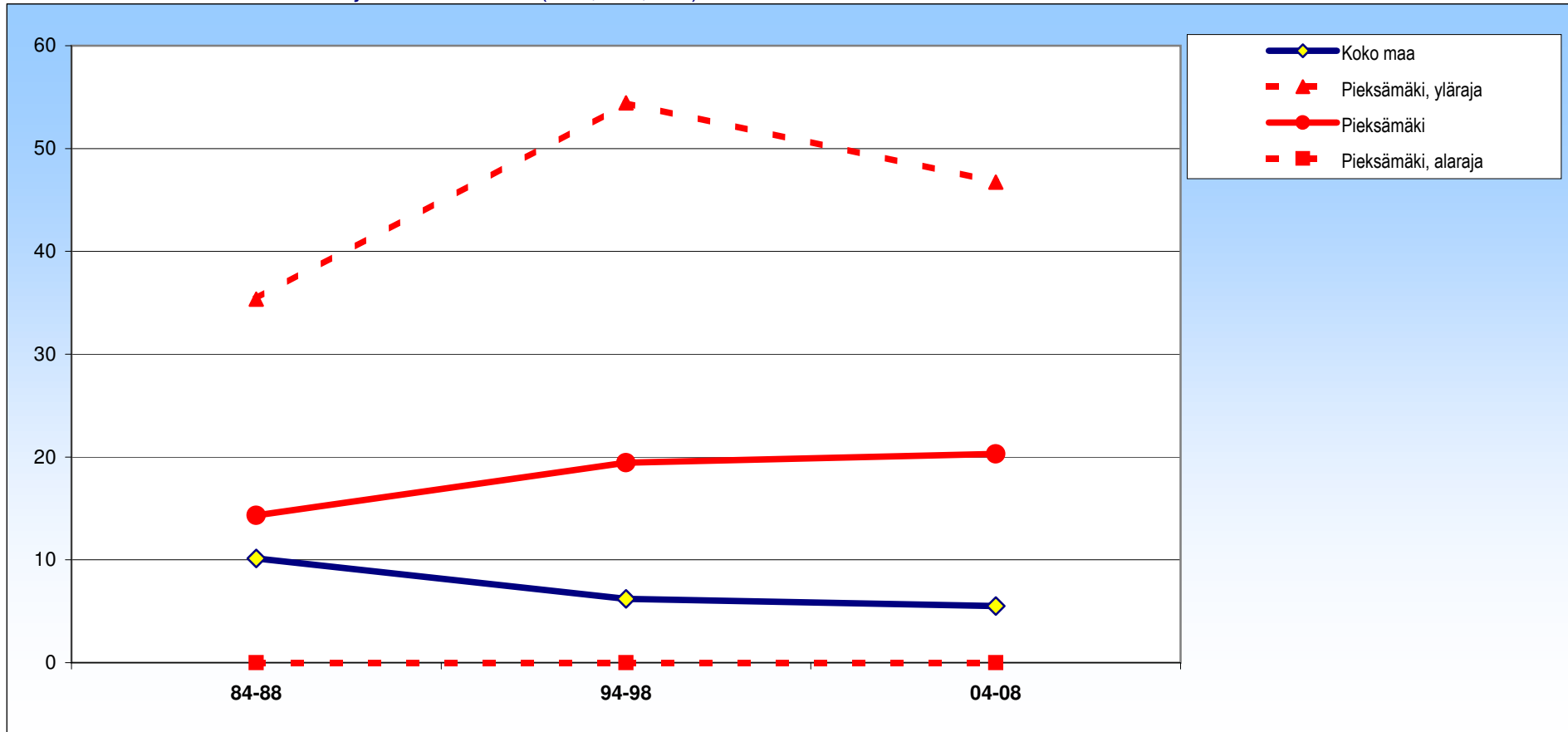

± 95 %:n luottamusväli

	84-88	94-98	04-08
Pieksämäki	14 ±21	19 ±35	20 ±26
Koko maa	10 ±2	6 ±1	5 ±1

Pieksämäki

Miehet

Pitkäaikaiset maksan sairaudet ja maksakirroosi (K73,K74,K76)

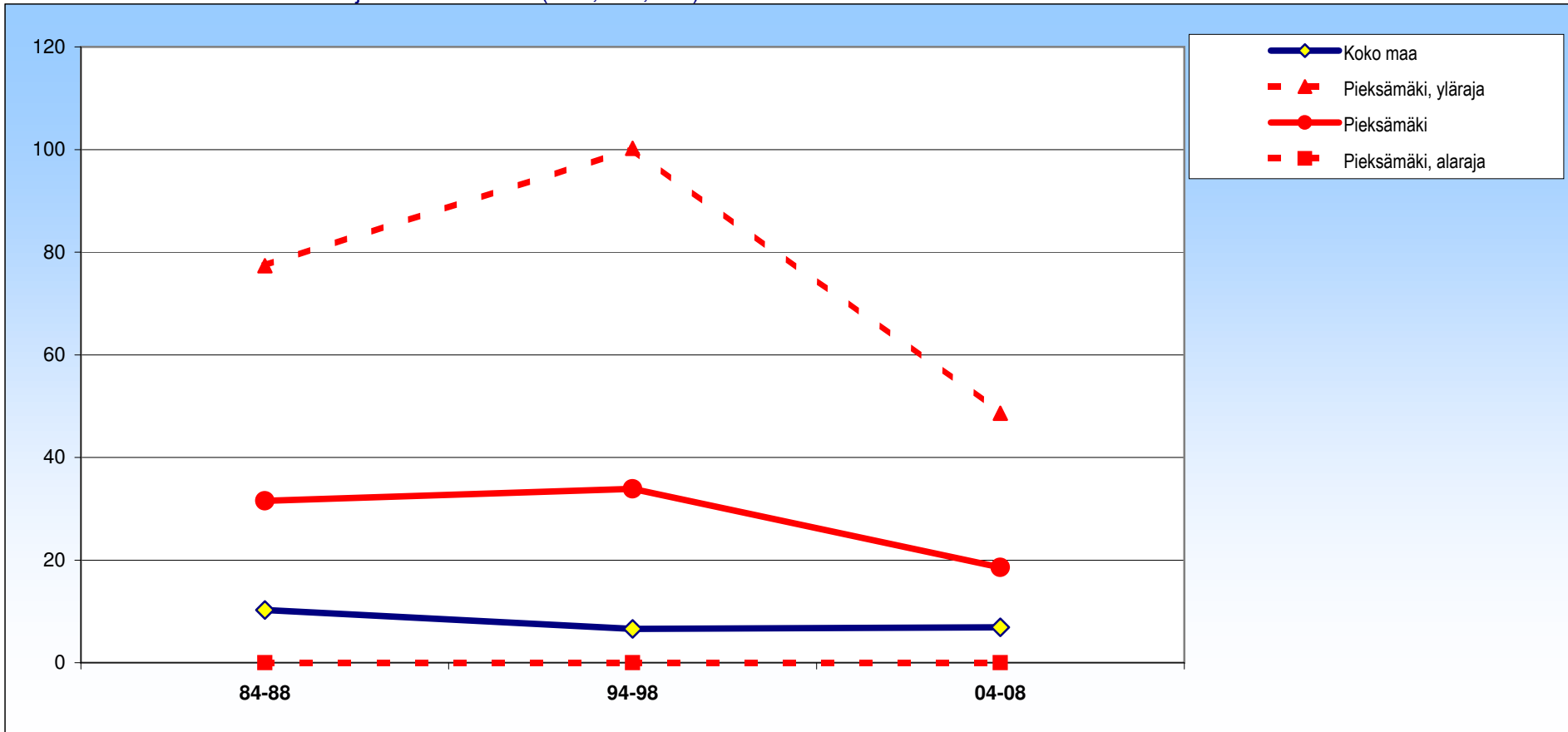

± 95 %:n luottamusväli

	84-88	94-98	04-08
Pieksämäki	32 ±46	34 ±66	19 ±30
Koko maa	10 ±3	7 ±2	7 ±2

Pieksämäki

Naiset

Pitkäaikaiset maksan sairaudet ja maksakirroosi (K73,K74,K76)

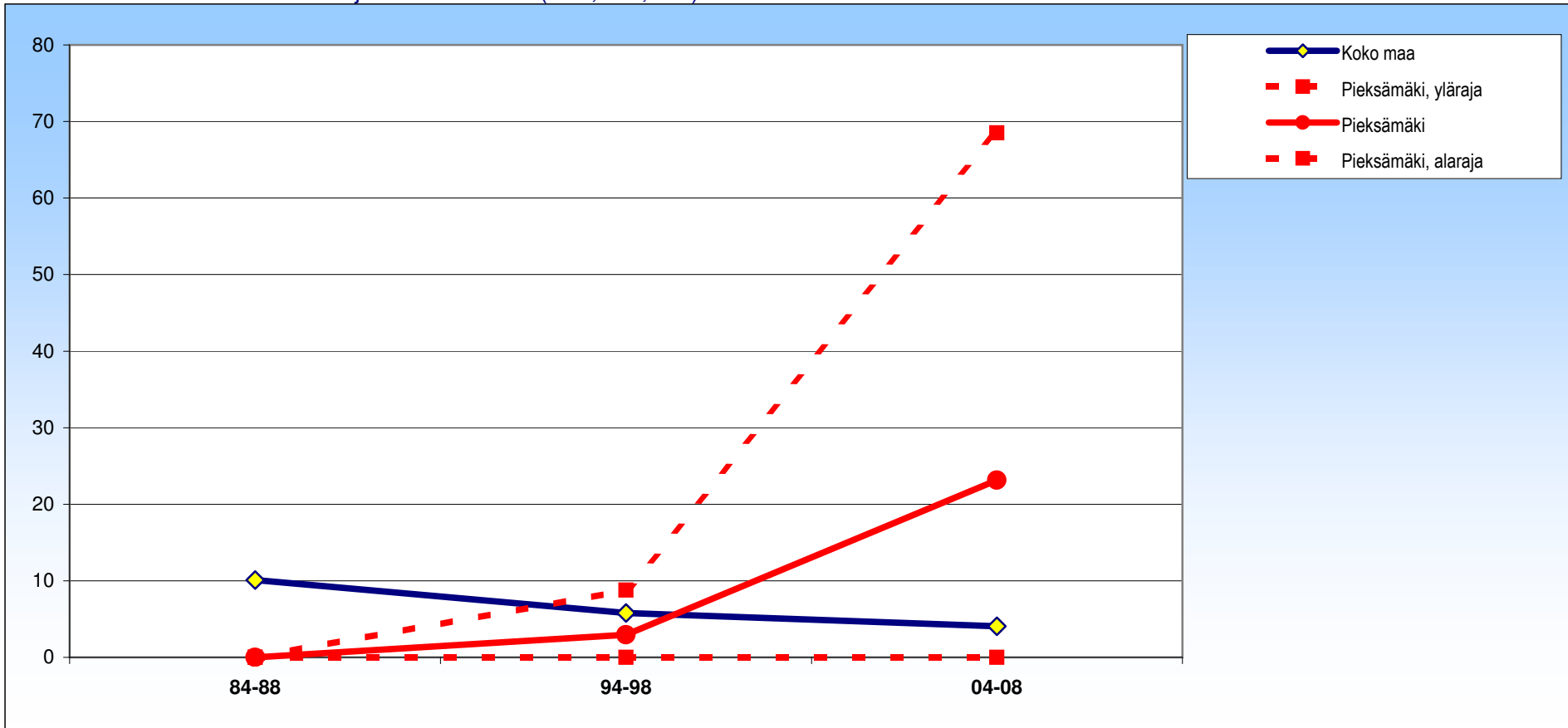

± 95 %:n luottamusväli

	84-88	94-98	04-08
Pieksämäki	0 ±0	3 ±6	23 ±45
Koko maa	10 ±2	6 ±2	4 ±1

Pieksämäki

Molemmat

Alkoholiperäiset sairaudet ja alkoholimyrkytykset (F10,G312,G4051,G621,G721,I426,K292,K70,K860,O354,P043,X45)

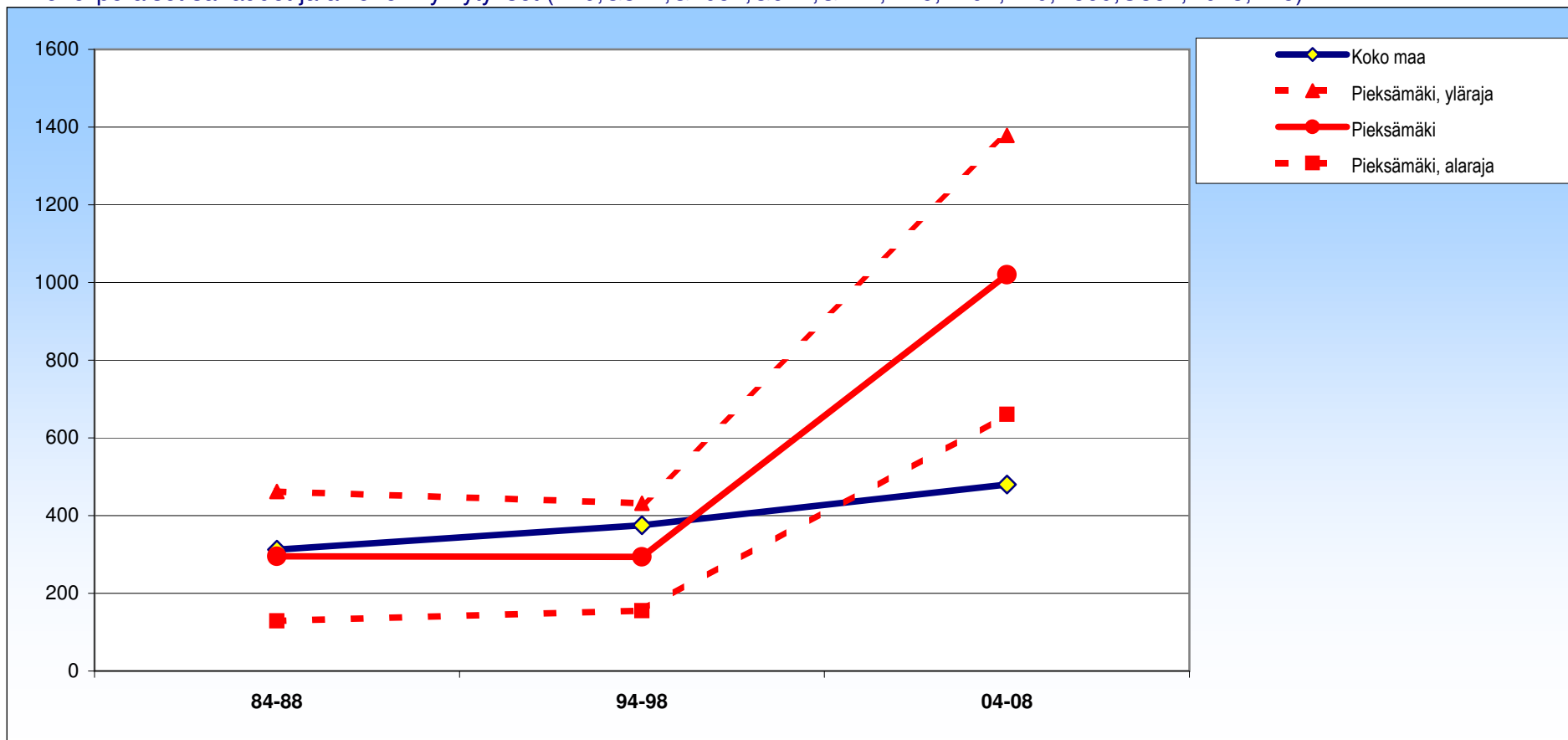

± 95 %:n luottamusväli

	84-88	94-98	04-08
Pieksämäki	295 ± 167	294 ± 138	1020 ± 359
Koko maa	313 ± 11	375 ± 11	480 ± 12

Pieksämäki

Miehet

Alkoholiperäiset sairaudet ja alkoholimyrkytykset (F10,G312,G4051,G621,G721,I426,K292,K70,K860,O354,P043,X45)

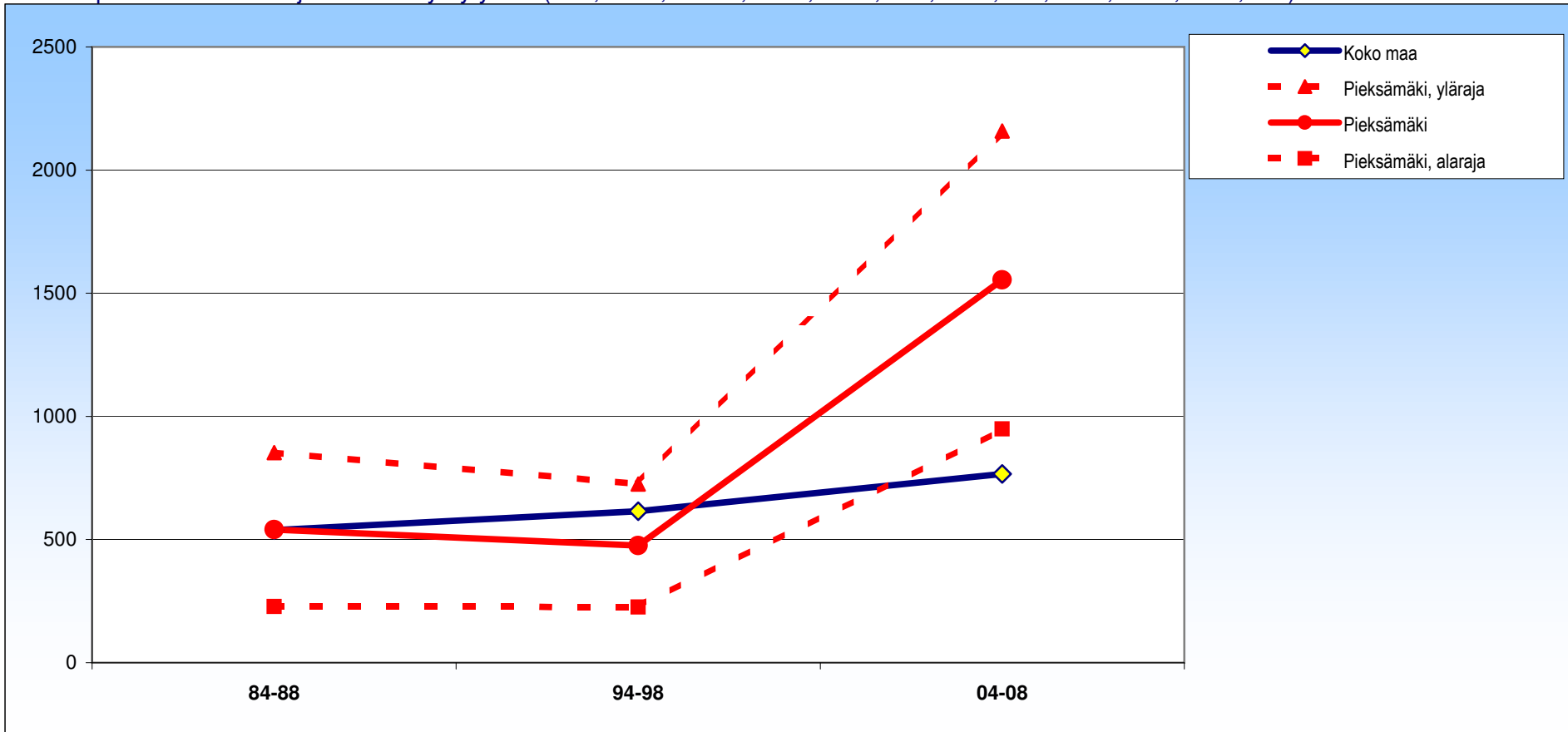

± 95 %:n luottamusväli

	84-88	94-98	04-08
Pieksämäki	541 ±312	475 ±250	1554 ±605
Koko maa	539 ±20	615 ±20	766 ±22

Pieksämäki

Naiset

Alkoholiperäiset sairaudet ja alkoholimyrkytykset (F10,G312,G4051,G621,G721,I426,K292,K70,K860,O354,P043,X45)

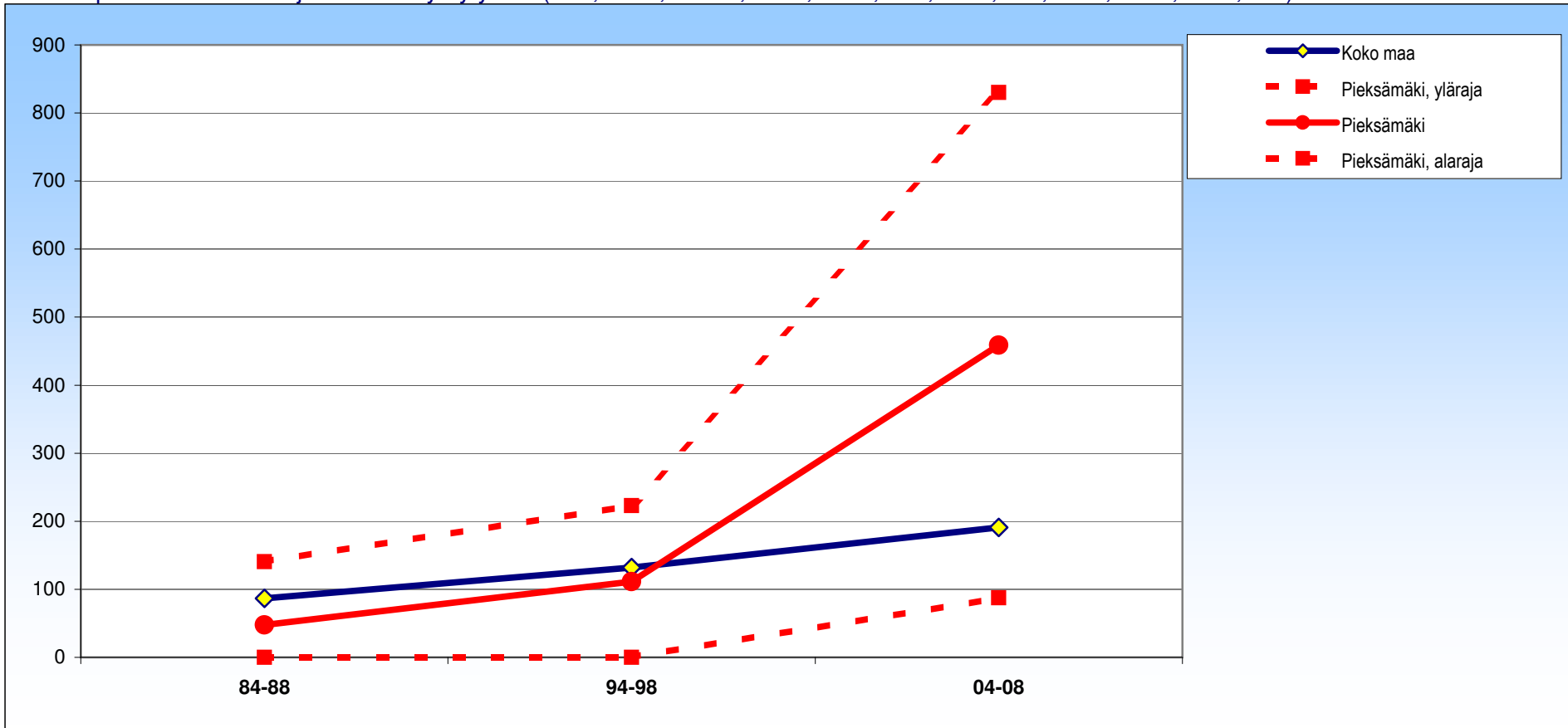

± 95 %:n luottamusväli

	84-88	94-98	04-08
Pieksämäki	48 ±93	111 ±111	459 ±371
Koko maa	87 ±8	132 ±9	191 ±10

Pieksämäki

Molemmat

Tapaturmat ja myrkytykset (V01-X44,X46-Y89)

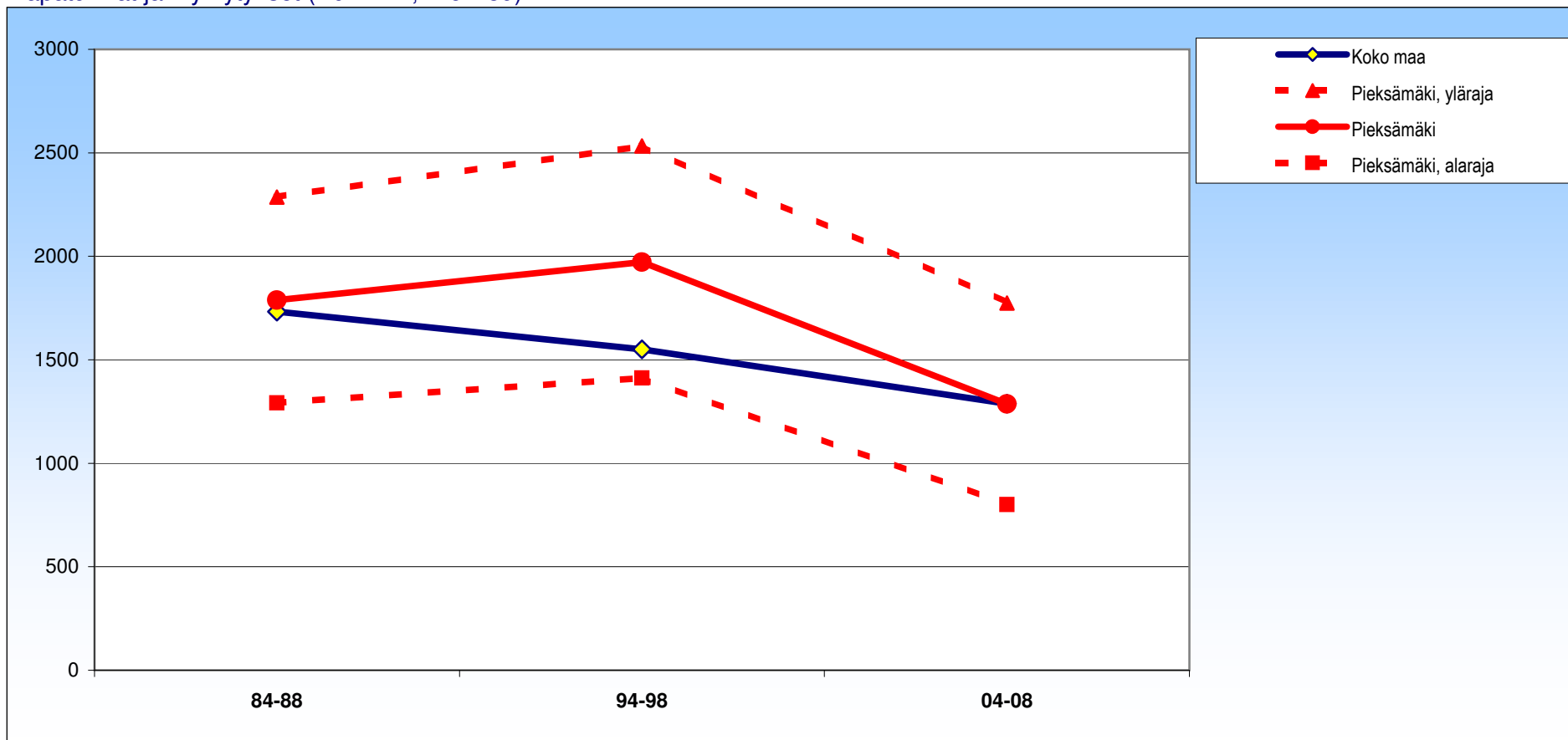

± 95 %:n luottamusväli

	84-88	94-98	04-08
Pieksämäki	1789 ±497	1973 ±560	1287 ±487
Koko maa	1733 ±34	1550 ±33	1288 ±30

Pieksämäki

Miehet

Tapaturmat ja myrkytykset (V01-X44,X46-Y89)

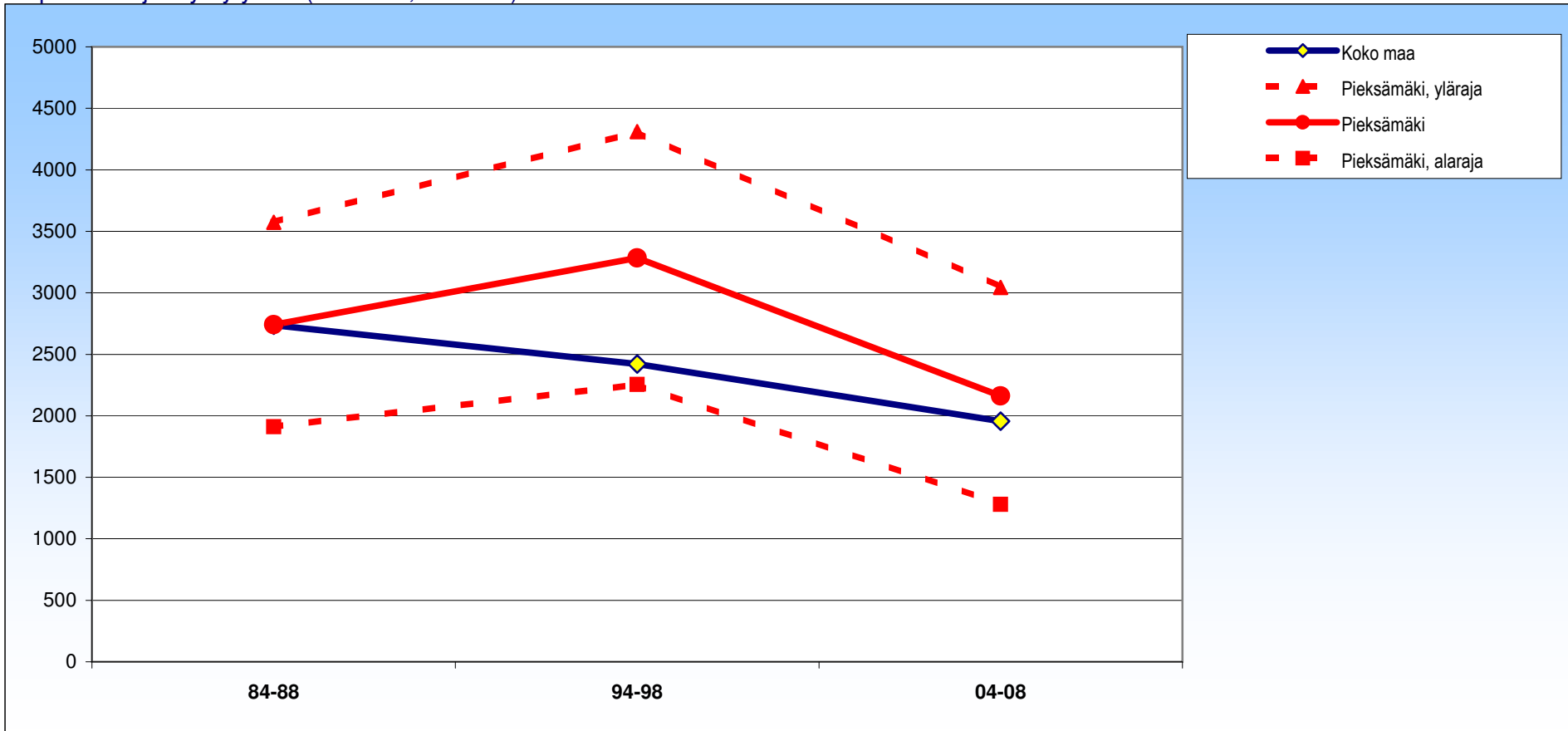

± 95 %:n luottamusväli

	84-88	94-98	04-08
Pieksämäki	2742 ±831	3283 ±1027	2162 ±881
Koko maa	2737 ±60	2422 ±57	1955 ±52

Pieksämäki

Naiset

Tapaturmat ja myrkytykset (V01-X44,X46-Y89)

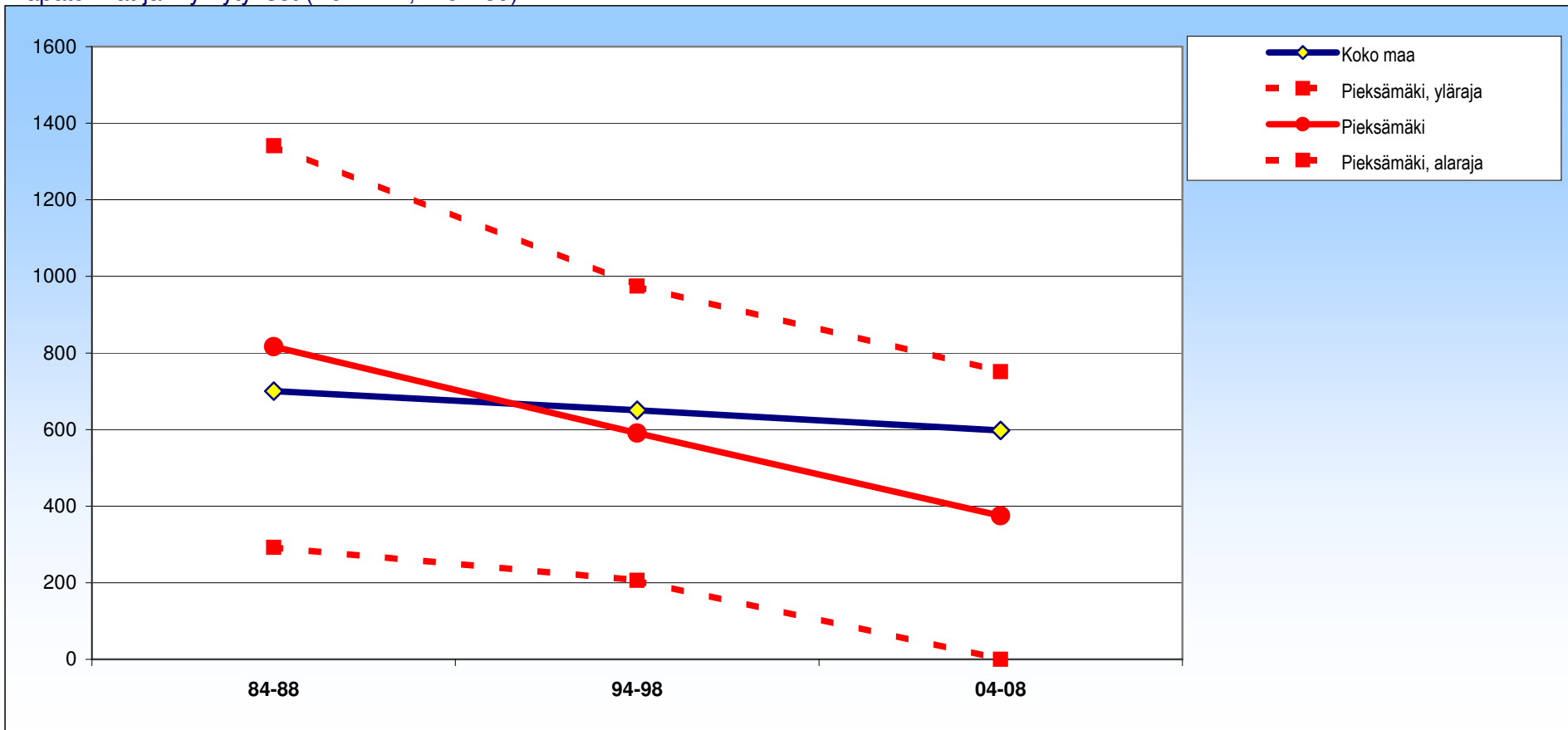

± 95 %:n luottamusväli

	84-88	94-98	04-08
Pieksämäki	817 ±524	590 ±384	375 ±376
Koko maa	700 ±32	650 ±31	598 ±30

Pieksämäki

Molemmat

Maaliikennetaturmat (V01-V89*)

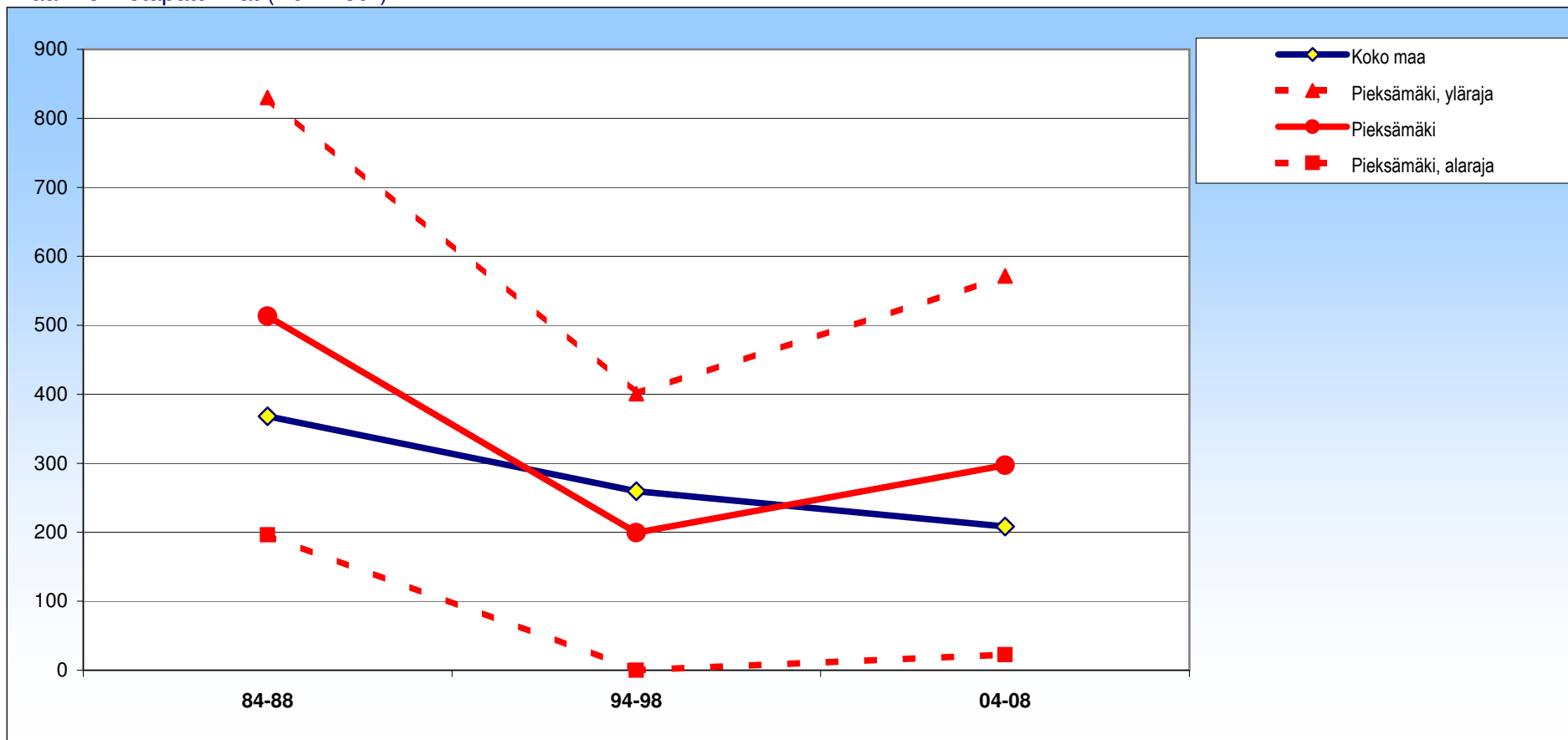

± 95 %:n luottamusväli

	84-88	94-98	04-08
Pieksämäki	513 ±317	199 ±201	297 ±274
Koko maa	368 ±18	260 ±15	208 ±14

Pieksämäki

Miehet

Maaliikennetaturmat (V01-V89*)

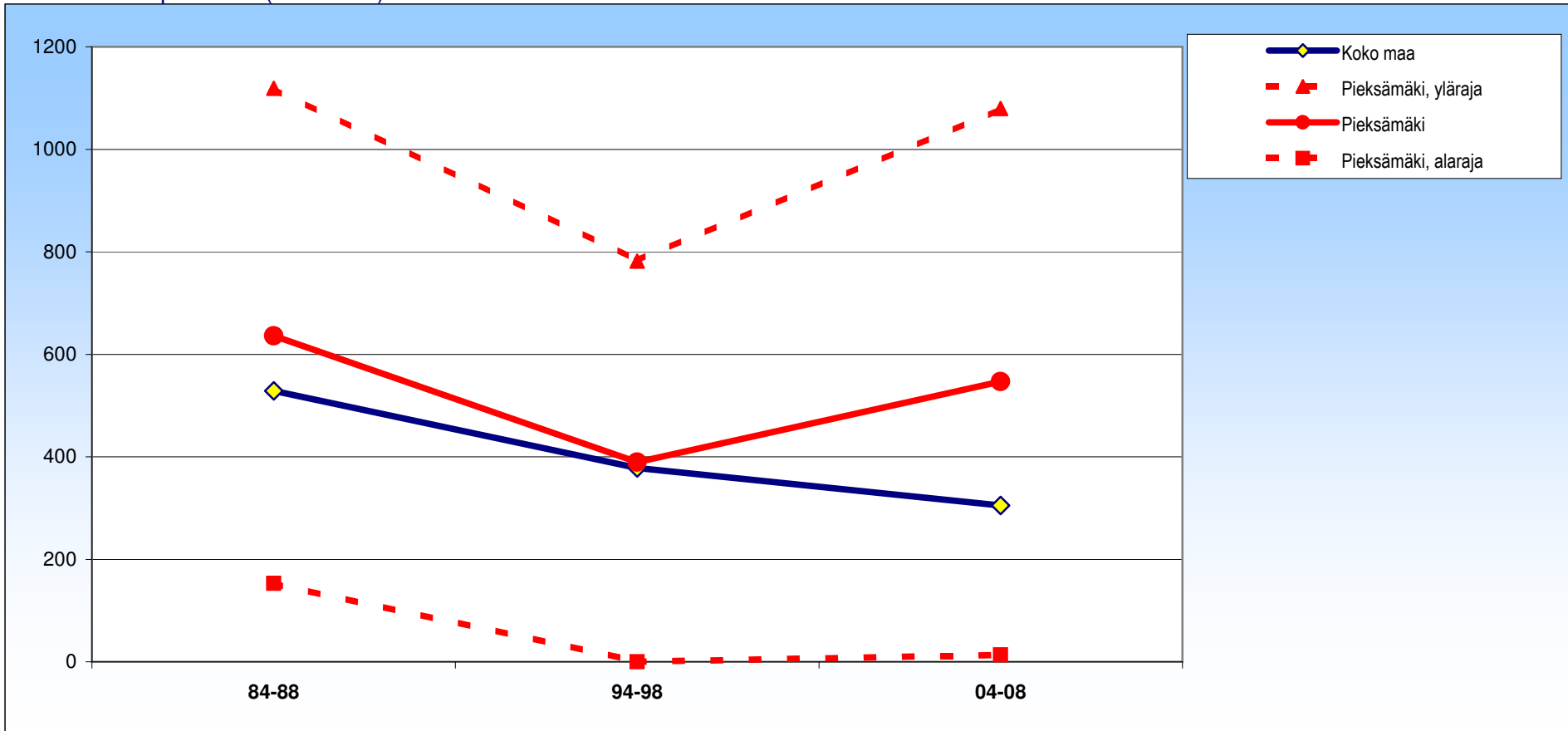

± 95 %:n luottamusväli

	84-88	94-98	04-08
Pieksämäki	636 ±483	389 ±393	547 ±533
Koko maa	529 ±30	378 ±26	305 ±23

Pieksämäki

Naiset

Maaliikennetapaturmat (V01-V89*)

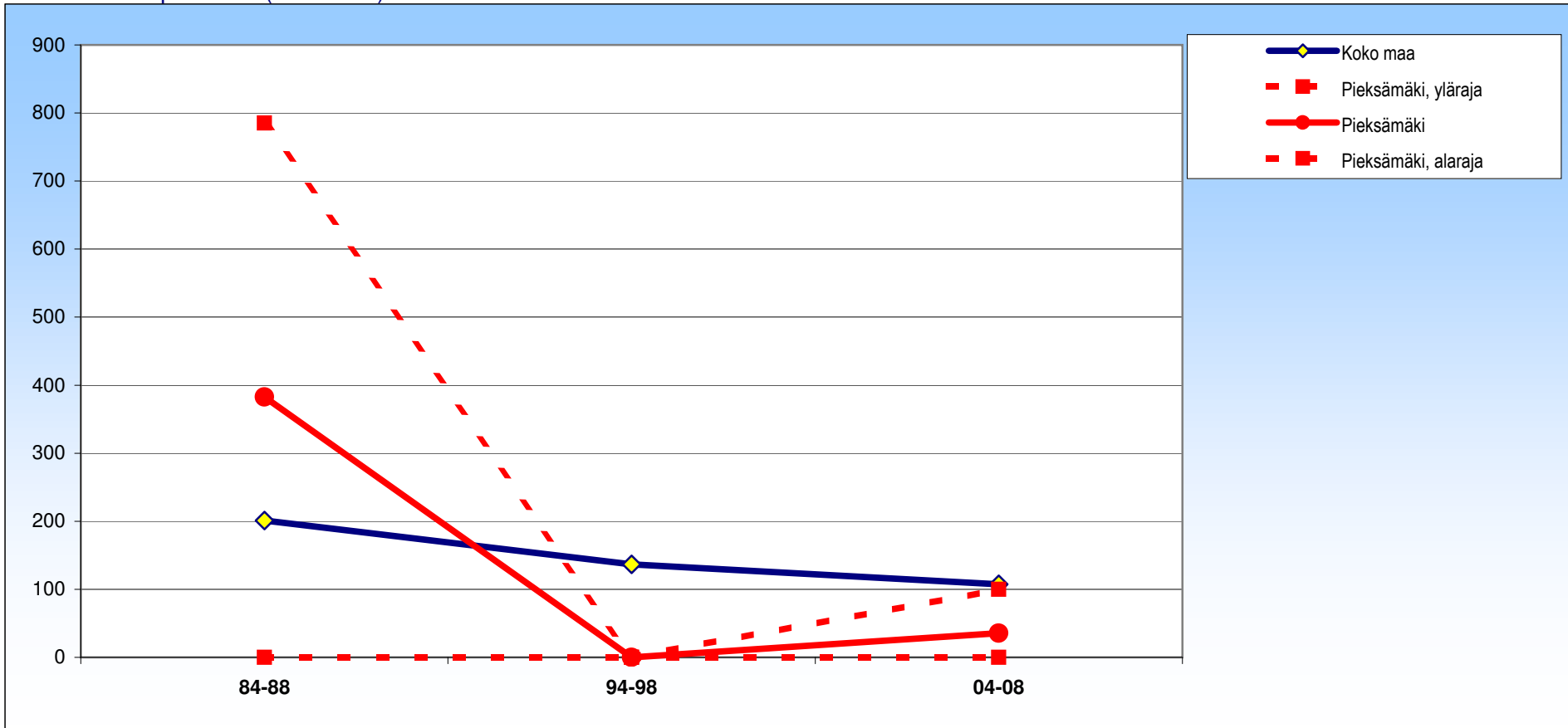

± 95 %:n luottamusväli

	84-88	94-98	04-08
Pieksämäki	383 ±403	0 ±0	36 ±64
Koko maa	201 ±19	137 ±16	107 ±14

Pieksämäki

Molemmat

Muut maakuljetustapaturmat (V01-V89*)

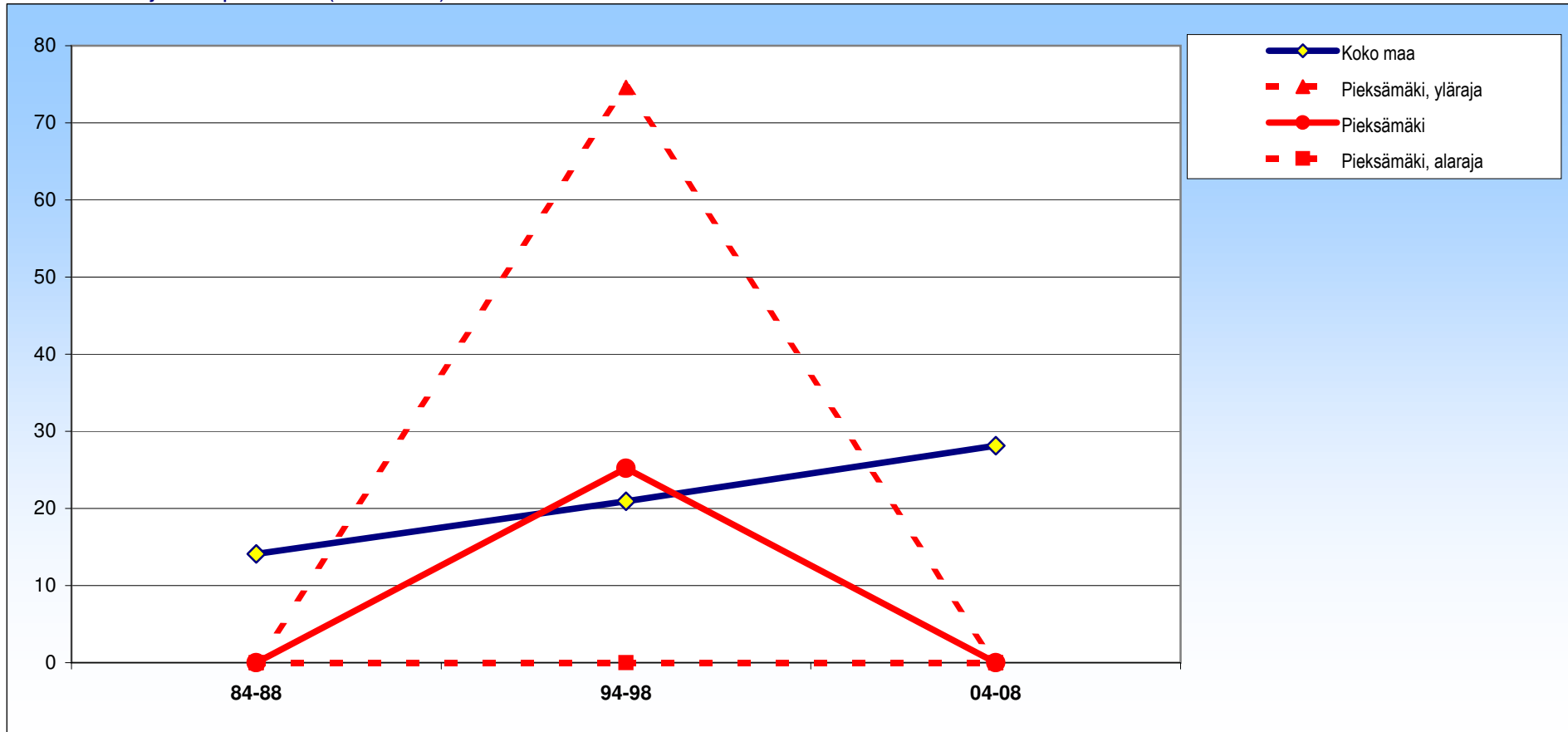

± 95 %:n luottamusväli

	84-88	94-98	04-08
Pieksämäki	0 ± 0	25 ± 4	0 ± 0
Koko maa	14 ± 4	21 ± 4	28 ± 5

Pieksämäki

Miehet

Muut maakuljetustapaturmat (V01-V89*)

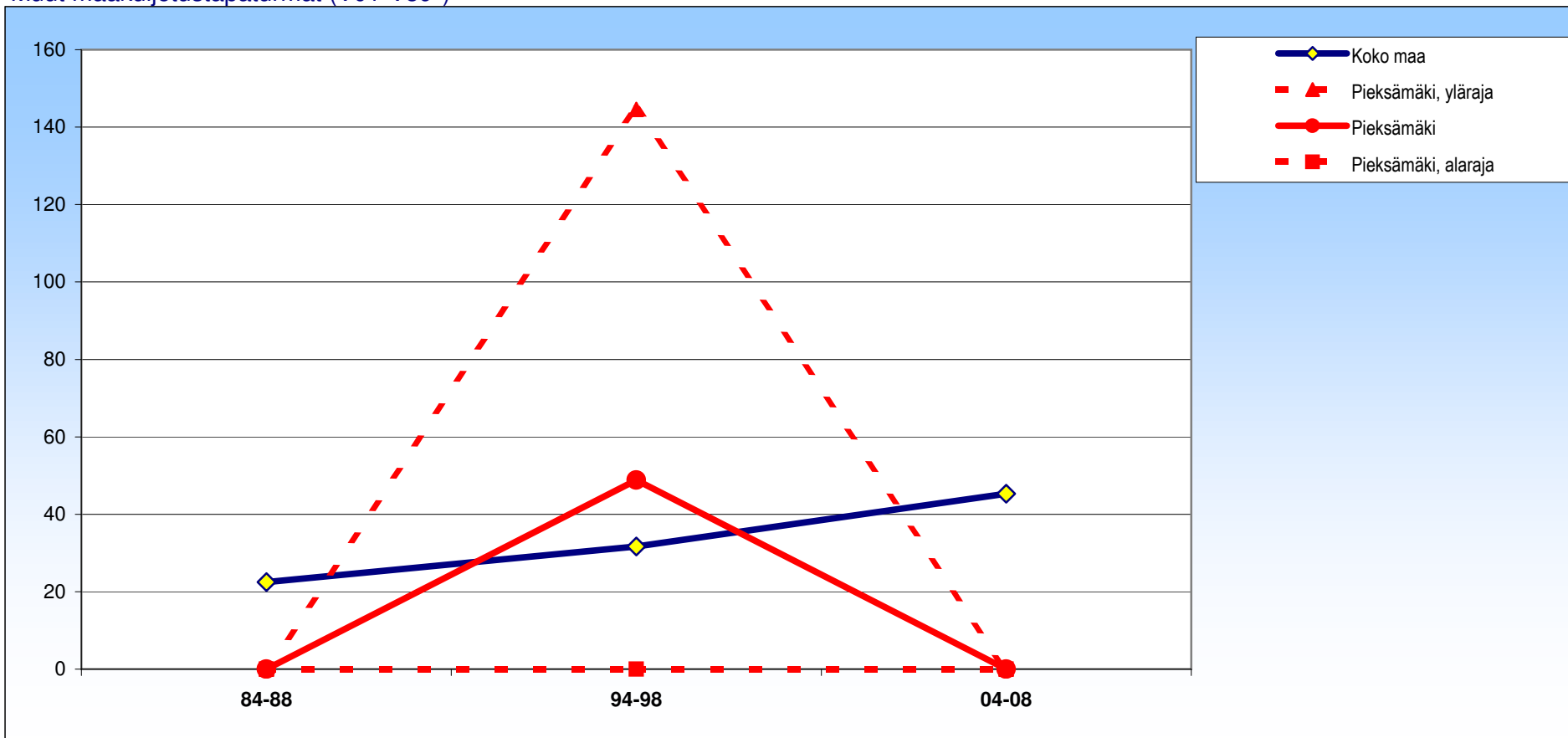

± 95 %:n luottamusväli

	84-88	94-98	04-08
Pieksämäki	0 ±0	49 ±96	0 ±0
Koko maa	23 ±6	32 ±7	45 ±9

Pieksämäki

Naiset

Muut maakuljetustapaturmat (V01-V89*)

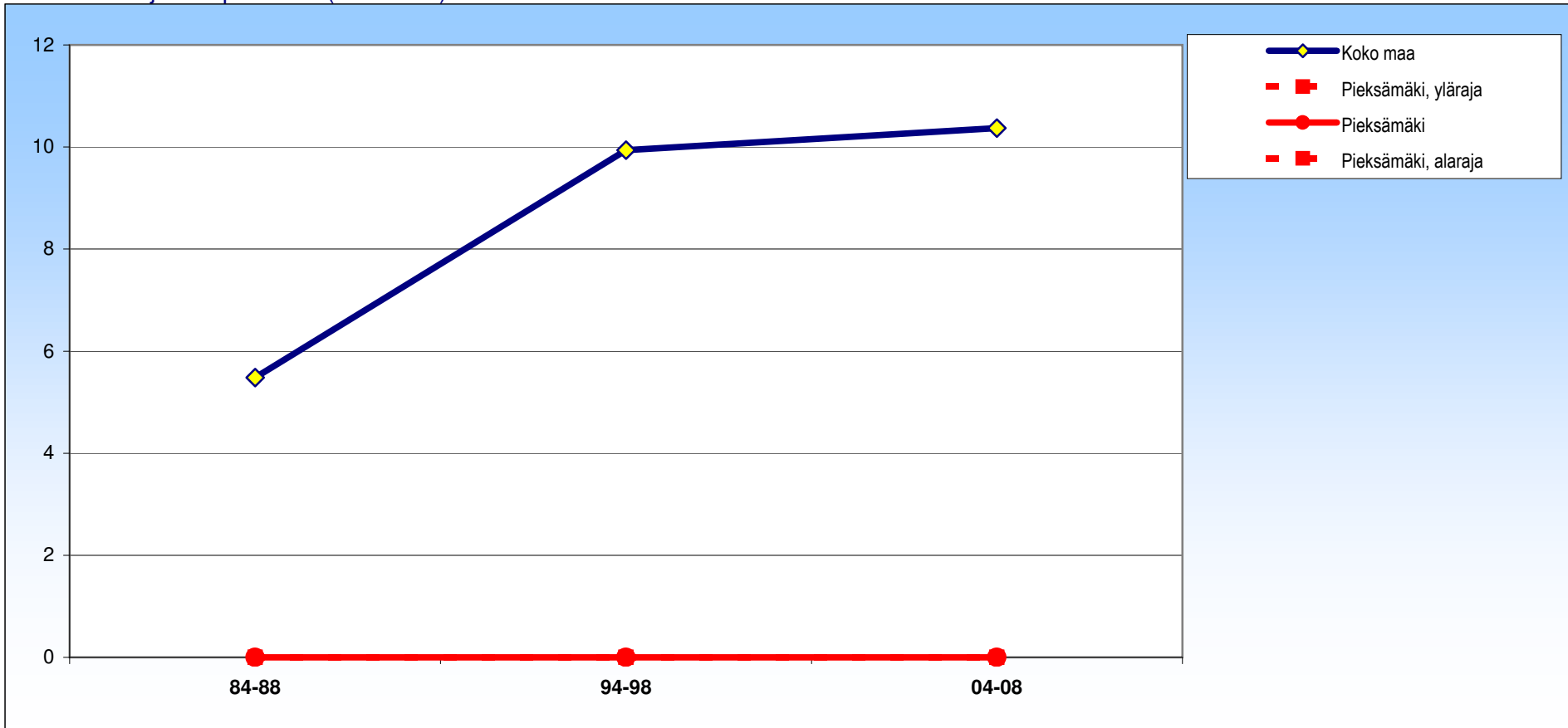

± 95 %:n luottamusväli

	84-88	94-98	04-08
Pieksämäki	0 ±0	0 ±0	0 ±0
Koko maa	5 ±3	10 ±4	10 ±4

Pieksämäki

Molemmat

Kaatumiset ja putoamiset (W00-W19)

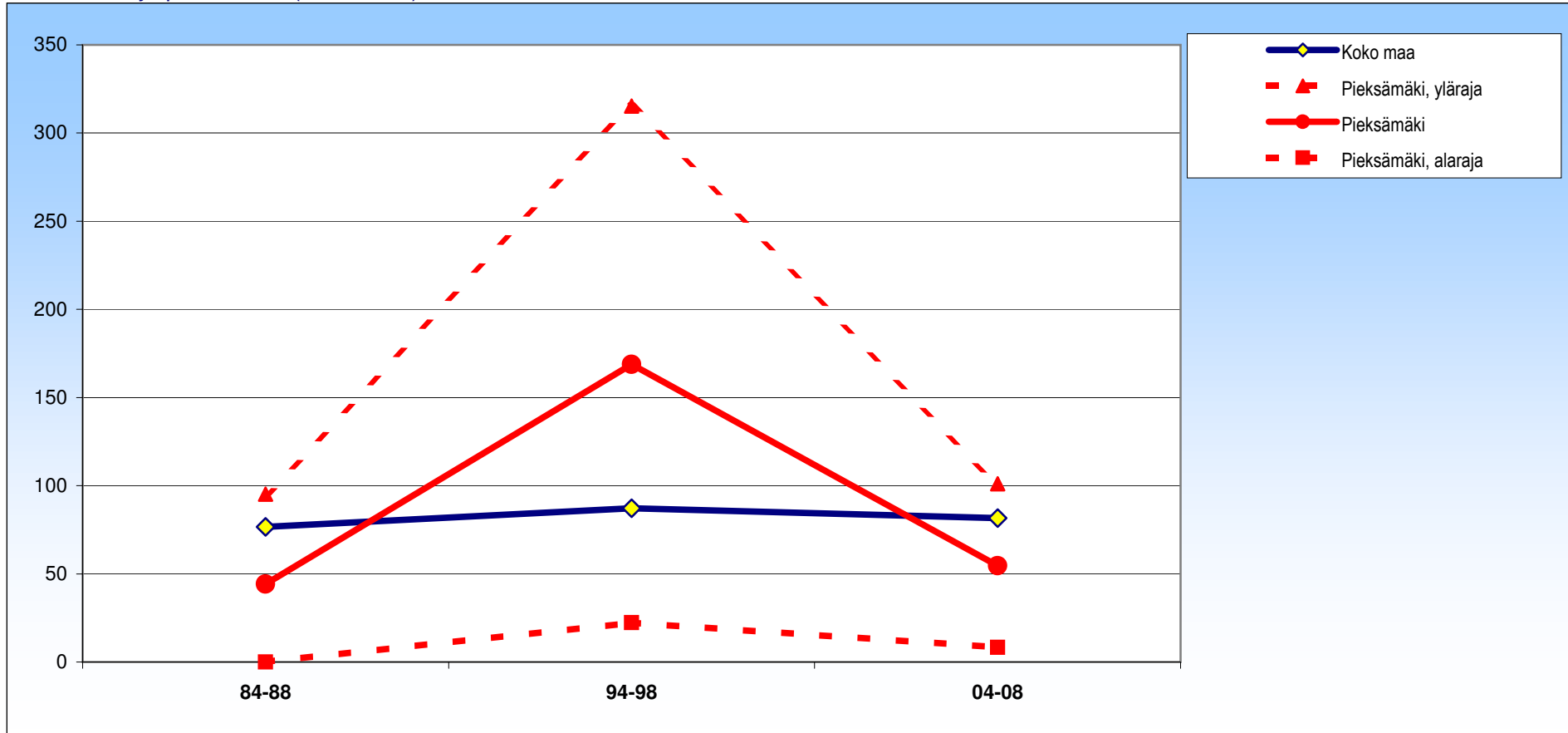

± 95 %:n luottamusväli

	84-88	94-98	04-08
Pieksämäki	44 ±51	169 ±146	55 ±46
Koko maa	77 ±6	87 ±6	82 ±6

Pieksämäki

Miehet

Kaatumiset ja putoamiset (W00-W19)

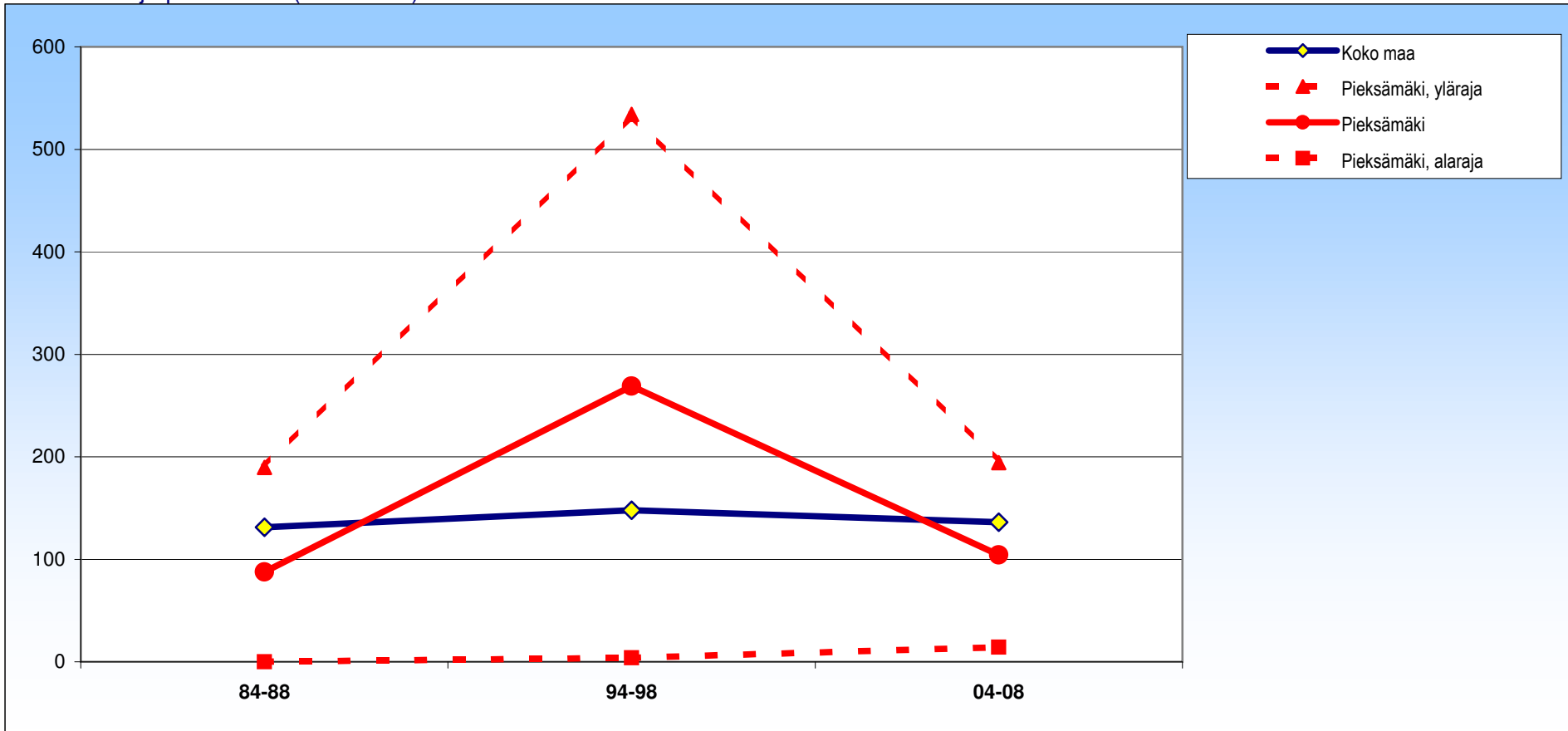

± 95 %:n luottamusväli

	84-88	94-98	04-08
Pieksämäki	88 ±102	269 ±265	104 ±90
Koko maa	131 ±11	148 ±11	136 ±10

Pieksämäki

Naiset

Kaatumiset ja putoamiset (W00-W19)

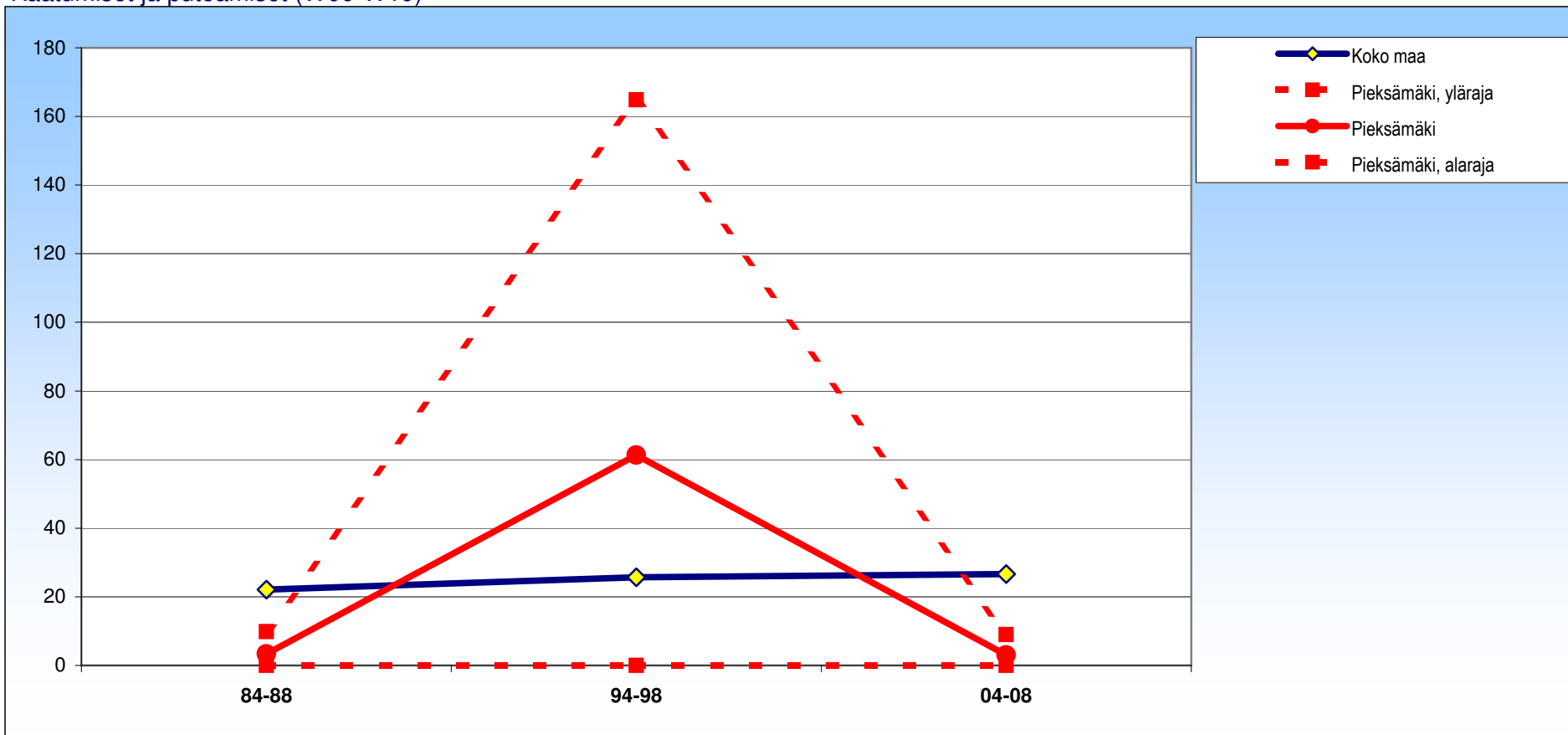

± 95 %:n luottamusväli

	84-88	94-98	04-08
Pieksämäki	3 ±7	61 ±104	3 ±6
Koko maa	22 ±5	26 ±5	27 ±5

Pieksämäki

Molemmat

Itsemurhat (X60-X84,Y870)

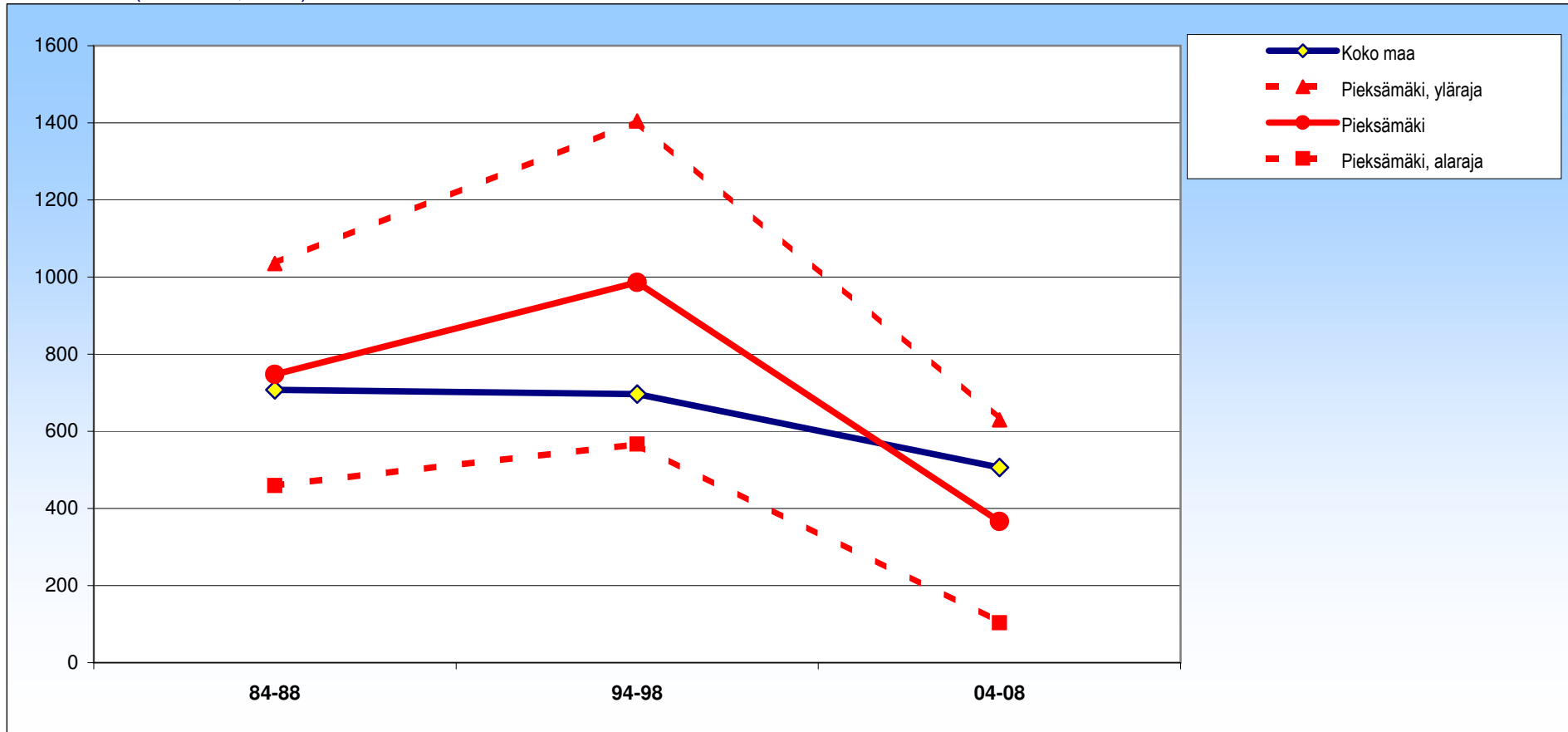

± 95 %:n luottamusväli

	84-88	94-98	04-08
Pieksämäki	747 ±288	986 ±419	367 ±263
Koko maa	707 ±21	696 ±22	506 ±19

Pieksämäki

Miehet

Itsemurhat (X60-X84,Y870)

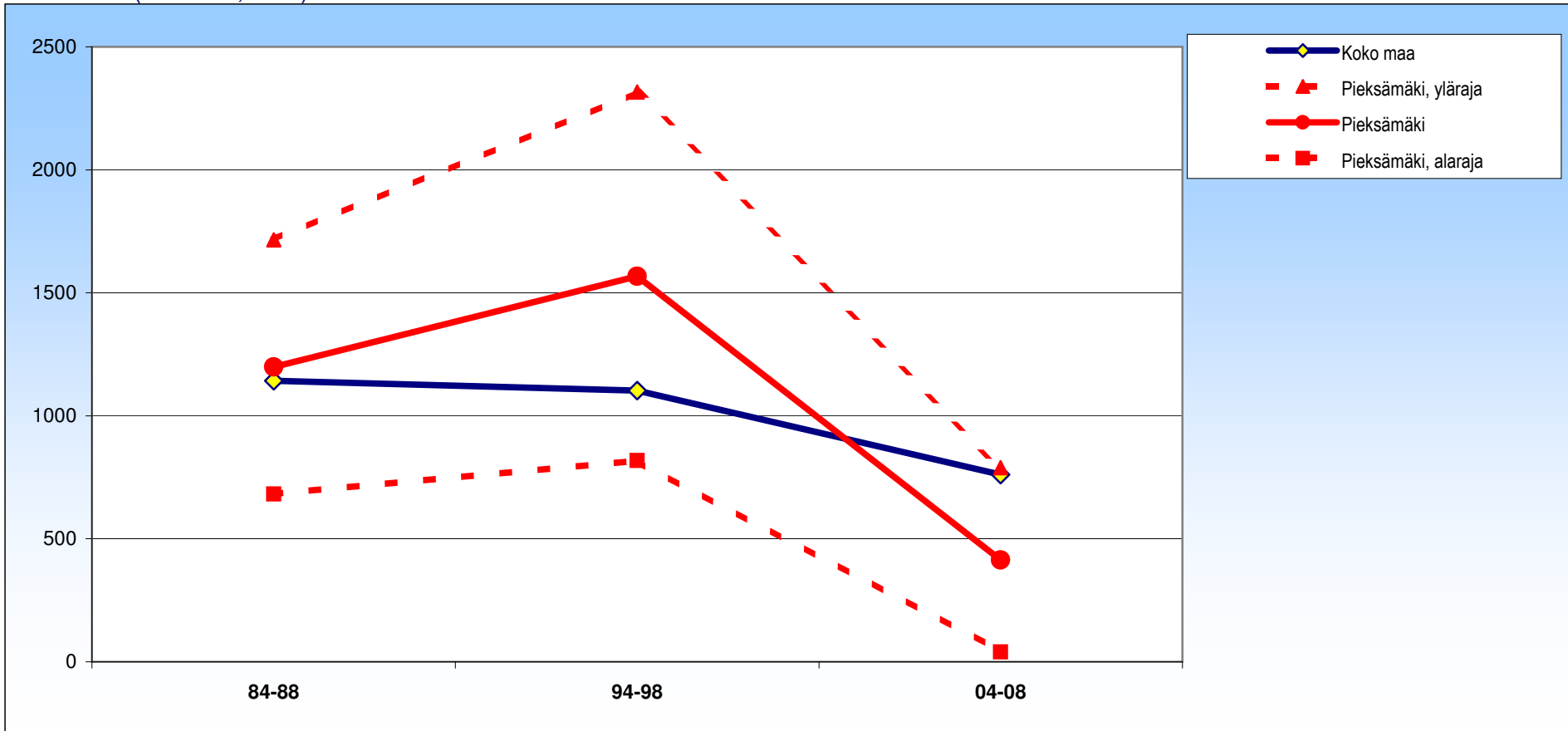

± 95 %:n luottamusväli

	84-88	94-98	04-08
Pieksämäki	1199 ±517	1567 ±749	414 ±375
Koko maa	1143 ±37	1103 ±38	761 ±32

Pieksämäki

Naiset

Itsemurhat (X60-X84,Y870)

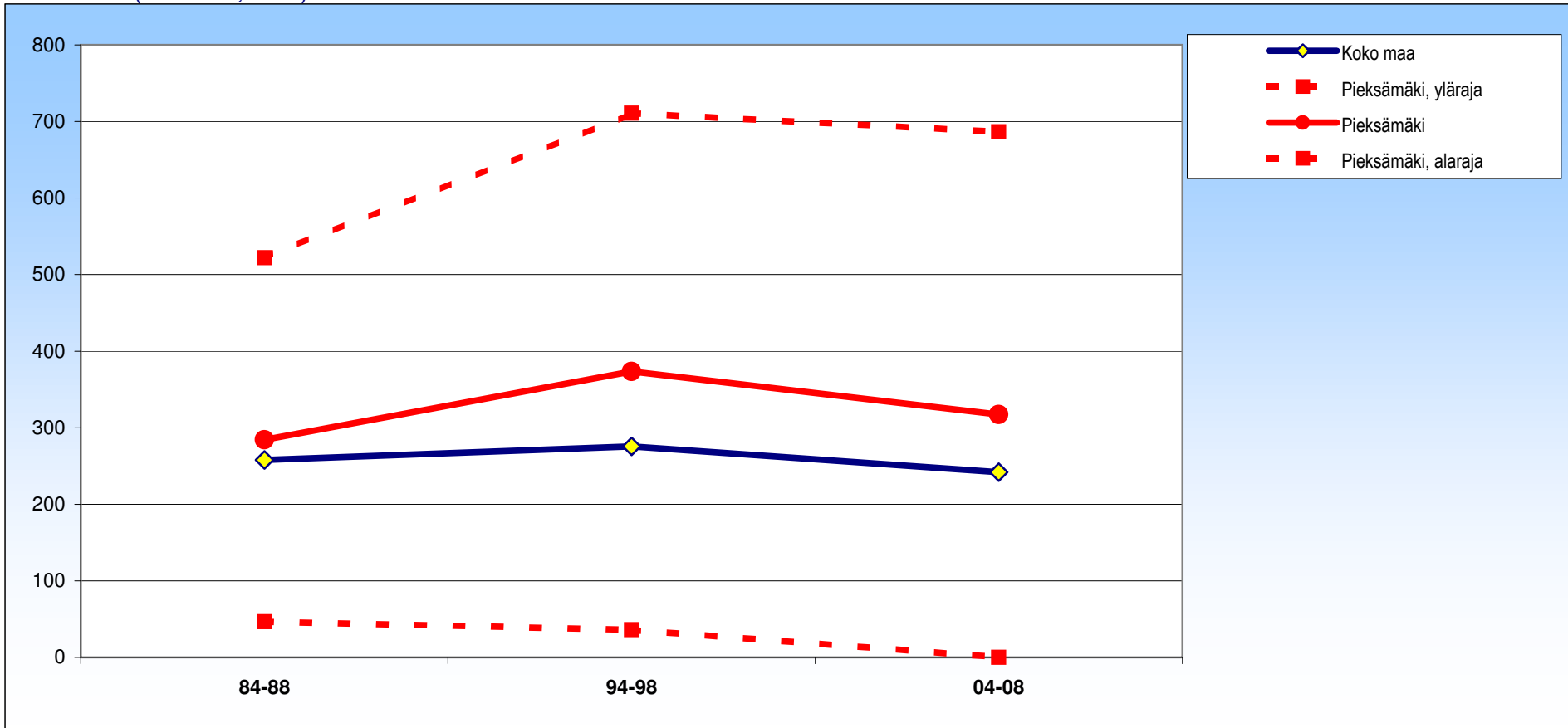

± 95 %:n luottamusväli

	84-88	94-98	04-08
Pieksämäki	284 ±238	373 ±337	317 ±369
Koko maa	258 ±18	276 ±19	242 ±18